

Қазақстан Республикасы Ұлттық экономика министрлігінің
Статистика комитеті

Қазақстан Республикасындағы өнеркәсіптегі баға және өндірістік сипаттағы көрсетілген қызметтерге тарифтер

Цены в промышленности и тарифы на услуги производственного характера в Республике Казахстан

2010-2014



Астана 2015

**Қазақстан Республикасы Ұлттық экономика министрлігінің
Статистика комитеті**

«Қазақстан Республикасының Азаматтық кодексіне (ерекше бөлігі)» сәйкес бұл материал көбейтуге (көшіруге) жатпайды, статистикалық ақпараттарды өз жарияланымдарында (басылымдарында) пайдаланған жағдайда Қазақстан Республикасы Ұлттық экономика министрлігінің Статистика комитетіне сілтеме жасау міндетті.

В соответствии с «Гражданским кодексом Республики Казахстан (особенная часть)» данный материал не подлежит размножению (копированию), при использовании статистической информации в своих публикациях (изданиях) обязательно ссылка на Комитет по статистике Министерства национальной экономики Республики Казахстан.

**Қазақстан Республикасындағы
өнеркәсіптегі баға және өндірістік сипаттағы көрсетілген
қызметтерге тарифтер**

**Цены в промышленности
и тарифы на услуги производственного характера
в Республике Казахстан**

2010-2014

**Статистикалық жинақ
Статистический сборник**

Астана 2015

Қазақстан Республикасындағы өнеркәсіптегі баға және өндірістік сипаттағы көрсетілген қызметтерге тарифтер / Статистикалық жинақ / қазақ және орыс тілдерінде / 237 бет

Қазақстан Республикасы Ұлттық экономика министрлігінің Статистика комитеті
Бас редактор Ә.А. Смайылов

Жинақ Қазақстан Республикасы Ұлттық экономика министрлігінің Статистика комитетінің www.stat.gov.kz Интернет-ресурсында қол жетімді.

Мекенжай: Қазақстан Республикасы, 010000, Астана қаласы, Орынбор, 8
Министрліктер Үйі, 4 кіреберіс
Қазақстан Республикасы Ұлттық экономика министрлігінің Статистика комитеті
тел. +7 7172 749547, 749295
факс +7 7172 749546
call-орталығы +7 7172 749010, 749011
Электрондық мекен-жай: statistika@stat.kz
Интернет-ресурс: <http://www.stat.gov.kz>

Шартты белгілер:

- – құбылыс жоқ
0,0 – болмашы шама
... – деректер жоқ

Жекелеген жағдайларда қорытынды мен қосылғыштар сомасы арасындағы шамалы айырмашылықтар деректерді дөңгелектеумен түсіндіріледі.

Цены в промышленности и тарифы на услуги производственного характера в Республике Казахстан / Статистический сборник / на казахском и русском языках / 237 стр.

Комитет по статистике Министерства национальной экономики Республики Казахстан
Главный редактор Смаилов А.А.

Сборник доступен на Интернет-ресурсе Комитета по статистике Министерства национальной экономики Республики Казахстан www.stat.gov.kz.

Адрес: Республика Казахстан, 010000
г. Астана, Орынбор 8
Дом Министерств, 4 подъезд
Комитет по статистике Министерства национальной экономики Республики Казахстан
тел. +7 7172 749547, 749295
факс +7 7172 749546
call-центр +7 7172 749010, 749011
Электронный адрес: statistika@stat.kz
Интернет-ресурс: <http://www.stat.gov.kz>

Условные обозначения:

- – явление отсутствует
0,0 – незначительная величина
... – данные отсутствуют

В отдельных случаях незначительные расхождения между итогом и суммой слагаемых объясняются округлением данных.

Алғы сөз

«Қазақстан Республикасындағы өнеркәсіп бағалары және өндірістік сипатта көрсетілген қызметтердің тарифтері» жинағында өндірілген өнеркәсіп өнімдеріне, өнеркәсіп кәсіпорындарының өндірістік-техникалық мақсаттағы өнімдерді сатып алу бағасының деңгейі мен серпіні туралы деректер келтірілген.

Ақпарат кестелік және кескіндік материал түрінде ұсынылған. Тауарлар мен қызметтердің топтары және жекелеген айқындамалары бойынша деректер соңғы бес жылға келтірілген. 2014 жылғы ақпарат айлар және тоқсандар бойынша келтірілген.

Бағаның деңгейі мен индексі туралы деректер тұтастай республика бойынша, облыстар, республикалық маңызы бар қалалар бөлінісінде келтірілген. Егер бағаны бір базалық кәсіпорын ұсынған болса, өңір бойынша баға жарияланбайды.

Жинақта Еуропалық экономикалық кеңістік елдеріндегі және Достастық мемлекеттеріндегі өнеркәсіп бағасының өзгерісі туралы мәліметтер бар.

Жарияланым жоғары басқару қызметкерлеріне, экономистерге, статистиктерге, басқару органдары мен кәсіпорындардың, ұйымдардың қаржы-экономикалық қызметтің қызметкерлеріне, ғылыми, кәсіпкерлік және банк қызметкерлеріне, экономикалық жоғары оқу орындарының профессор-оқытушылар құрамына, аспиранттар мен экономикалық ЖОО-ң студенттеріне, басқа да мамандар мен бұқаралық ақпарат құралдарына арналған.

Предисловие

Сборник «Цены в промышленности и тарифы на услуги производственного характера в Республике Казахстан» содержит данные об уровне и динамике цен на произведенную промышленную продукцию и на продукцию производственно-технического назначения, приобретенную промышленными предприятиями.

Сводные данные о движении цен в промышленности приведены по видам экономической деятельности, группам и отдельным позициям товаров и услуг за последние пять лет. Информация за 2014 год представлена по месяцам и кварталам.

Информация об уровне и индексах цен представлена по республике в целом, в разрезе областей, городов республиканского значения. Цены по региону не публикуются, если они представлены одним базовым предприятием.

Сборник содержит сведения об изменении цен в промышленности в странах Европейского экономического пространства и государствах Содружества.

Публикация предназначена для высшего управленческого персонала, экономистов, статистиков, работников органов управления и финансово-экономических служб предприятий, организаций, научных, предпринимательских и банковских работников, профессорско-преподавательского состава, аспирантов и студентов экономических ВУЗов, других специалистов, средств массовой информации.

Мазмұны Содержание

| | |
|--|------------|
| Өнеркәсіптегі бағаның деңгейі мен серпіні Уровень и динамика цен в промышленности..... | 7 |
| 1. Өнеркәсіп өнімдері және өндірістік сипаттағы қызметтерге өндіруші кәсіпорындар бағасының деңгейі мен серпіні Уровень и динамика цен предприятий-производителей промышленной продукции и услуг производственного характера | 7 |
| 2. Өнеркәсіп кәсіпорындарымен өндірістік-техникалық мақсаттағы өнімдерді сатып алу бағасының деңгейі мен серпіні Уровень и динамика цен приобретения продукции производственно-технического назначения промышленными предприятиями..... | 62 |
| Өңірлер бойынша бағаның деңгейі мен серпіні Уровень и динамика цен по регионам..... | 99 |
| 3. Өнеркәсіп өнімдері және өндірістік сипаттағы қызметтерге өндіруші кәсіпорындар бағасының деңгейі мен серпіні Уровень и динамика цен предприятий-производителей промышленной продукции и услуг производственного характера..... | 99 |
| 4. Өнеркәсіп кәсіпорындарымен өндірістік-техникалық мақсаттағы өнімдерді сатып алу бағасының деңгейі мен серпіні Уровень и динамика цен приобретения продукции производственно-технического назначения промышленными предприятиями..... | 190 |
| Еуропалық экономикалық кеңістік елдеріндегі және Достастық мемлекеттеріндегі өндіруші-кәсіпорындар бағасының серпіні Динамика цен предприятий-производителей в странах Европейского экономического пространства и государств Содружества..... | 230 |
| 5. Еуропалық экономикалық кеңістік елдеріндегі және Достастық мемлекеттеріндегі өндіруші-кәсіпорындар бағасының индексі Индекс цен предприятий-производителей в странах Европейского экономического пространства и государств Содружества..... | 230 |

Әдіснамалық түсініктемелер

Өнеркәсіп өнімдеріне өндіруші кәсіпорының бағасы қосылған құн салығы, акциздердің, өзге де жанама салықтардың, сауданың және үстеме баға және өнімнің өндірушіден тұтынушыға дейінгі қозғалысына байланысты көлік және басқа да шығындарының есебінсіз, «кәсіпорын қақпасынан» шыққан кездегі өндірілген өнеркәсіп өнімі бірлігінің бағасы болып келеді.

Бағаның өзгеруін байқау әртүрлі меншік нысаны және құқықтық-ұйымдастыру нысанындағы базалық кәсіпорындардың іріктелген желісі бойынша жүргізіледі.

Өнеркәсіп өнімдерінің өндіруші кәсіпорындар бағасының индексі (ӨБИ) – республиканың өнеркәсіптік кәсіпорындарымен шығарылған дайын өнеркәсіп өніміне және олармен көрсетілген өндірістік сипаттағы қызметтерге баға өзгерісін сипаттайтын көрсеткіш.

Байқауға алынған өнімнің әрбір түріне есепті және өткен кезеңдегі нақты бағаны салыстыру жолымен жеке индекс есептеледі.

Одан соң есептелінген индекстер класстар, топтар, бөлімдер, экономикалық қызмет түрлері және жалпы өнеркәсіп бойынша агрегатталады.

Агрегаттық индекстерді есептеу үшін өндірілген өнеркәсіп өнімі құнының тұрақты құрылымы арқылы салмақталған өткен кезеңмен салыстырғандағы баға өзгерісінің салыстырмалы көрсеткіштері қолданылатын **Ласпейрестің түрлендірілген формуласы** қолданылады.

$$I_{on} = \frac{\sum_j \left[\frac{P_{nj}}{(P_{n-1j})} * (P_{n-1j} Q_{oj}) \right]}{\sum_j [P_{oj} Q_{oj}]} * 100$$

мұнда

$$P_{n-1j} Q_{oj} = P_{oj} Q_{oj} * \frac{P_{1j}}{P_{oj}} * \frac{P_{2j}}{P_{1j}} * \dots * \frac{P_{n-1j}}{P_{n-2j}}$$

I_{on} - кезеңдегі индекс “n” базиспен салыстырғанда “o”,

P_{oj} - тауар бағасы j базистік кезеңде “o”,

P_{nj} - тауар бағасы j кезеңде “n”,

Q_{oj} - тауарлар саны j базистік кезеңде “o”.

Методологические пояснения

Цена предприятия-производителя на промышленную продукцию представляет собой цену единицы произведенной промышленной продукции в момент ее выхода из ворот предприятия без учета НДС, акцизов, прочих косвенных налогов, торговой, сбытовой наценки и транспортных расходов, связанных с движением продукции от производителя к покупателю.

Наблюдение за изменением цен производителей ведется по выборочной сети базовых предприятий различных форм собственности и организационно-правовых форм.

Индекс цен предприятий-производителей промышленной продукции (ИЦП) – показатель, характеризующий изменение цен на готовую промышленную продукцию, произведенную промышленными предприятиями республики, и оказанные ими услуги производственного характера.

Для каждого вида наблюдаемой продукции исчисляется индивидуальный индекс путем сравнения фактических цен в отчетном и предыдущем периодах.

Затем полученные индексы агрегируются по классам, группам, разделам, видам экономической деятельности и промышленности в целом.

Для расчета агрегатных индексов применяется модифицированная **формула Ласпейреса**, в которой используются относительные показатели изменения цены по сравнению с предыдущим периодом, взвешенные через постоянную структуру стоимости произведенной промышленной продукции.

$$I_{on} = \frac{\sum_j \left[\frac{P_{nj}}{(P_{n-1j})} * (P_{n-1j} Q_{oj}) \right]}{\sum_j [P_{oj} Q_{oj}]} * 100$$

где

$$P_{n-1j} Q_{oj} = P_{oj} Q_{oj} * \frac{P_{1j}}{P_{oj}} * \frac{P_{2j}}{P_{1j}} * \dots * \frac{P_{n-1j}}{P_{n-2j}}$$

I_{on} - индекс за период “n” по сравнению с базисом “o”,

P_{oj} - цена товара j в базисный период “o”,

P_{nj} - цена товара j в период “n”,

Q_{oj} - количество товара j в базисный период “o”.

Өнеркәсіп өнімдерін өндірушілер бағасының базалық индексі (ӨББИ) - әртүрлі факторлардың әсерінен бағаның қысқа мерзімді бір қалыпты емес өзгерістері алынып тасталатын өнеркәсіптік өндірісіндегі тұрақты инфляция беталысын сипаттайтын ӨБИ-ден туындайтын көрсеткіш (субиндекс). Өнеркәсіп өнімін өндірушілер бағасының базалық индексі құру ӨБИ есептеуден жоғары құбылмалылықты көрсететін тауарларды (энергия ресурстары, металдар, азық-түлік тауарлары және т.б.) үнемі алып тастау әдесі арқылы жүргізіледі.

Өнеркәсіп кәсіпорының өндірістік-техникалық мақсаттағы өнімдерді сатып алу бағасы ҚҚС, көлік, сауда-өткізу, делдалдық және басқа да шығыстарды есепке алумен өндірістік-техникалық мақсаттағы өнімнің нақты түрін сатып алу бағасы болып келеді.

Өндірістік-техникалық мақсаттағы өнімдерді сатып алу бағасының индексі - өнеркәсіп кәсіпорындары технологиялық үдерістер үшін сатып алған материалдық-техникалық ресурстарға баға өзгерісін сипаттайтын көрсеткіш.

Сатып алу бағасының индекстері өндірістік ресурс түрлері бойынша, олардың сатыпалу арналары (республика ішінде және одан тысқары), экономикалық қызмет түрлері және тұтастай өнеркәсіп бойынша Ласпейрес формуласын қолдану арқылы есептеледі.

Достастық елдері бойынша ақпарат статистикалық ақпаратпен мемлекетаралық алмасу нәтижесінде алынған. Өнеркәсіп өнімін өндірушілер бағасының индексі тұтастай ел бойынша бағалардың өзгеруін сипаттайды.

Салыстыру үшін баға тиісті мемлекеттің ұлттық валютасы бағамы бойынша АҚШ долларына айырбасталады. Бұлардың негізінде әр айда:

- Қазақстан Республикасы мен шекаралас мемлекеттер кәсіпорындарының энергия ресурстарының негізгі түрлері бағасының ара салмағы;

- Қазақстан Республикасы өнімдерінің жекелеген тауарлары бағасының әлемдік рынок бағасымен ара салмағы;

- өнімнің жекелеген түрлері бағасының әлемдік және Қазақстанның ішкі рыногындағы, шекаралас мемлекеттер рыноктарындағы бір тонна мұнай бағасымен ара салмағы есептеледі.

Базовый индекс цен производителей промышленной продукции (БИЦП) – показатель, производный от ИЦП (субиндекс), отражающий тенденцию устойчивой инфляции в промышленном производстве, путем исключения краткосрочных неравномерных изменений цен под влиянием различных факторов. Построение базового индекса цен производителей промышленной продукции осуществляется методом постоянного исключения из расчета ИЦП определенных товаров, проявляющих наибольшую волатильность (энергоресурсы, металлы, продовольственные товары и др.).

Цена приобретения продукции производственно-технического назначения промышленными предприятиями представляет собой цену приобретения конкретного вида продукции производственно-технического назначения с учетом НДС, транспортных, торгово-сбытовых, посреднических и других расходов.

Индекс цен приобретения продукции производственно-технического назначения – показатель характеризующий изменение цен на материально-технические ресурсы, приобретенные промышленными предприятиями для технологического процесса.

Индексы цен приобретения рассчитываются по видам производственных ресурсов, по каналам их приобретения (внутри республики и за ее пределами), по видам экономической деятельности и промышленности в целом с использованием формулы Ласпейреса.

Информация по **странам Содружества** получена в результате межгосударственного обмена статистической информацией. Индексы цен производителей промышленной продукции характеризуют изменение цен в целом по странам.

Для сопоставимости цены переводятся в доллары США по курсу национальной валюты соответствующего государства. На их основе в каждом месяце рассчитывается:

- соотношение цен на основные виды энергоресурсов предприятий Республики Казахстан и приграничных государств;

- соотношение цен на отдельные виды продукции Республики Казахстан с ценами мирового рынка;

- соотношение цен на отдельные виды продукции с ценой тонны нефти на мировом и внутреннем рынках Казахстана и рынках приграничных государств.

Өнеркәсіптегі бағаның деңгейі мен серпіні Уровень и динамика цен в промышленности

1. Өнеркәсіп өнімдері және өндірістік сипаттағы қызметтерге өндіруші кәсіпорындар бағасының деңгейі мен серпіні Уровень и динамика цен предприятий-производителей промышленной продукции и услуг производственного характера

Өнеркәсіп өнімін өндіруші кәсіпорындардың бағасы 2012 жылы 2,1%-ға жоғарылады, 2013 жылы – 0,5%, 2014 жылы – 1,6%-ға төмендеді.

Баға серпініне дайын өнім мен өндірістік сипаттағы қызметтерге олардың өзгеруі себепші болды. 2014 жылы баға өндірілген өнімге 2,4%, 2013 жылы – 1,2%-ға төмендеді, ал 2012 жылы – 2,1%-ға жоғарылады, өндірістік сипаттағы қызметтерге – 8,4%-ға (2013 жылы – 9,1%, 2012 жылы – 2,7%) жоғарылады.

2014 жылы бағаның өндіріс құралдарына 8% (2013 жылы – 2,2%, 2012 жылы – 2,8%), тұтыну тауарларына – 7,9%-ға (сәйкесінше 5,1% және 9%) жоғарылауы, ал аралық тұтыну өнімдеріне – 4%, 2013 жылы – 2%-ға төмендеуі, 2012 жылы – 1,2%-ға жоғарылауы тіркелді.

Өнеркәсіптік өндірісті қамтитын секциялардан 2014 жылы бағаның кен өндіру өнеркәсібінде 6,6%, 2013 жылы – 0,7%-ға төмендеуі, 2012 жылы – 0,8%-ға жоғарылауы, өңдеу өнеркәсібінде – 7,7%-ға жоғарылауы (2013 жылы – 2,5%-ға төмендеуі, 2012 жылы – 3,4%-ға жоғарылауы) тіркелді.

Соңғы үш жылда электрмен жабдықтау мен сумен қамту жүйесінде бағаның оң серпіні қалыптасты. 2014 жылы электрмен жабдықтау, газ, бу беру және ауа баптауға бағаның 8,9% (2013 жылы – 7,8%, 2012 жылы – 12,2%), сумен қамту жүйесінде – сәйкесінше 8,1%, 14,9% және 6,1%-ға жоғарылауы тіркелді.

Кен өңдеу өнеркәсібіндегі баға серпініне әлемдік және ішкі нарықтарда мұнайға бағаның өзгеруі себепші болды. 2014 жылдың соңына әлемдік нарықта мұнайға баға 44,5%-ға төмендеді, ал республикада оны өндіру бағасы сәйкесінше 6,8%, 2013 жылы – 1,9%-ға төмендеді, ал 2012 жылы керісінше 2,8%-ға жоғарылауы байқалған. 2014 жылы мұнай өнімдері 2%-ға (2013 жылы – 0,9%, 2012 жылы – 8,3%) қымбаттады.

Металлургия өнеркәсібінде баға деңгейі 2014 жылы 11,3%-ға жоғарылады, керісінше 2013 жылы – 10,9%, 2012 жылы – 1%-ға төмендеді, қара металлургияда тұрақты жағдай қалыптасты, 2014 жылы – 4,8%-ға жоғарылады, 2013 жылы – 3%, 2012 жылы – 11,2%-ға төмендеді. Асыл және түсті металдарға баға 2014 жылы 15,7%-ға (2013 жылы – 15,8%-ға төмендеді, ал 2012 жылы – 5,8%-ға жоғарылады) жоғарылады.

2014 жылы республикада өндірілген тамақ өнімдері 11,7%-ға (2013 жылы – 2,6%-ға арзандады, 2012 жылы – 8%-ға қымбаттады) қымбаттады.

Азық-түлік емес тауарлар нарығында соңғы екі жылда бағаның жоғарылауы белгіленді. 2014 жылы баға фармацевтикалық өнімдерге – 23,6% (2013 жылы – 6,7%), резеңке өнімдеріне – 8% (0,2%), қағаз өнімдеріне – 7,5% (4,2%), химиялық өнімдерге – 7,2% (2,3%), ағаш өнімдеріне – 6,4% (0,6%), киімге – 5,6% (5,4%), темекі өнімдеріне – 2,8% (38,7%), тоқыма бұйымдарына – 1,3%-ға (1,7%) жоғарылады.

Цены предприятий-производителей промышленной продукции повысились в 2012г. на 2,1%, в 2013г. - снизились на 0,5%, 2014г. - на 1,6%.

Динамику цен обуславливало их изменение на готовую продукцию и услуги производственного характера. Цены на произведенную продукцию в 2014г. уменьшились на 2,4%, в 2013г. - на 1,2%, а в 2012г. - увеличились на 2,1%, на услуги производственного характера - увеличились на 8,4% (в 2013г. - на 9,1%, 2012г. - на 2,7%).

Повышение цен в 2014г. наблюдалось на средства производства на 8% (в 2013г. - на 2,2%, 2012г. - на 2,8%), потребительские товары - на 7,9% (на 5,1% и 9% соответственно), а на продукцию промежуточного потребления - снижение на 4%, в 2013г. - снижение на 2%, в 2012г. - повышение на 1,2%.

Из секций, охватывающих промышленное производство, снижение цен в 2014г. зафиксировано в горнодобывающей промышленности на 6,6%, в 2013г. - снижение на 0,7%, в 2012г. - повышение на 0,8%, в обрабатывающей промышленности наблюдалось повышение цен на 7,7%, (в 2013г. – снижение на 2,5%, в 2012г. - повышение на 3,4%).

В системе электроснабжения и водоснабжения за последние три года наблюдалась положительная динамика цен. Увеличение цен и тарифов в электроснабжении, подаче газа и пара в 2014г. зафиксировано на 8,9% (в 2013г. - на 7,8%, 2012г. - на 12,2%), в водоснабжении, соответственно - на 8,1%, 14,9% и 6,1%.

Динамике цен в горнодобывающей промышленности способствовало их изменение на нефть на мировых и внутренних рынках. Цена на нефть на мировом рынке к концу 2014г. уменьшилась на 44,5%, цена ее добычи в республике снизилась соответственно на 6,8%, в 2013г. - на 1,9%, а в 2012г. наоборот наблюдался ее рост - на 2,8%. Нефтепродукты за 2014г. подорожали на 2% (в 2013г. - на 0,9%, 2012г. - на 8,3%).

В металлургической промышленности уровень цен в 2014г. повысился на 11,3%, в 2013г. наоборот снизился на 10,9%, в 2012г. - на 1%, в черной металлургии наблюдалась аналогичная ситуация, в 2014г. – повышение на 4,8%, в 2013г. – снижение на 3%, в 2012г. – на 11,2%. Цены на благородные и цветные металлы в 2014г. увеличились на 15,7% (в 2013г. – уменьшились на 15,8%, в 2012г. - увеличились на 5,8%).

Продукты питания, произведенные в республике, в 2014г. подорожали на 11,7% (в 2013г. - подешевели на 2,6%, 2012г. - подорожали на 8%).

На рынке непродовольственных товаров за последние два года отмечено повышение цен. Цены на фармацевтическую продукцию в 2014г. выросли на 23,6% (в 2013г. – на 6,7%), резиновые изделия - на 8% (0,2%), бумажную продукцию - на 7,5% (4,2%), химическую продукцию - на 7,2% (2,3%), деревянные изделия - на 6,4% (0,6%), одежду - на 5,6% (5,4%), табачные изделия - на 2,8% (38,7%), текстильные изделия - на 1,3% (1,7%).

1.1 Экономика секторлары бойынша баға мен тарифтер индексі
Индекс цен и тарифов по секторам экономики

пайызбен

в процентах

| | 1991 | 1992 | 1993 | 1994 | 1995 | 1996 | 1997 | 1998 | |
|---|-------|---------|---------|---------|-------|-------|-------|-------|---|
| Кезең соңына, өткен жылғы желтоқсанға | | | | | | | | | |
| На конец периода, к декабрю предыдущего года | | | | | | | | | |
| Тұтыну бағасының индексі | 247,1 | 3 060,8 | 2 265,0 | 1 258,3 | 160,3 | 128,7 | 111,2 | 101,9 | Индекс потребительских цен |
| азық-түлік тауарлары | 204,7 | 2 108,3 | 2 297,1 | 1 155,7 | 158,7 | 116,4 | 106,0 | 99,4 | продовольственные товары |
| азық-түлік емес тауарлар | 301,6 | 3 897,8 | 1 795,6 | 1 159,9 | 133,5 | 107,4 | 102,7 | 100,0 | непродовольственные товары |
| халыққа арналған ақылы қызметтер | 200,9 | 3 019,7 | 4 143,4 | 2 522,6 | 258,0 | 239,3 | 138,8 | 109,2 | платные услуги для населения |
| Өнеркәсіп өнімдерін өндіруші кәсіпорындар бағасының индексі | 312,3 | 3 916,9 | 1 423,8 | 2 023,8 | 140,2 | 118,5 | 111,7 | 94,5 | Индекс цен предприятий-производителей |
| Өндірістік-техникалық мақсаттағы өнімдерді сатып алу бағасының индексі | ... | ... | ... | ... | ... | 115,1 | 118,6 | 95,7 | Индекс цен приобретения продукции производственно-технического назначения |
| Құрылыстағы баға индексі | ... | ... | 1 904,6 | 1 171,2 | 179,2 | 117,3 | 104,4 | 106,5 | Индекс цен в строительстве |
| құрылыс-монтаж жұмыстарына | ... | ... | 1 768,4 | 1 305,8 | 165,8 | 110,6 | 104,8 | 108,9 | на строительно-монтажные работы |
| Ауыл шаруашылығы өнімін өткізу бағасының индексі | ... | ... | 931,1 | 1 677,5 | 216,5 | 122,7 | 105,9 | 94,6 | Индекс цен реализации на продукцию сельского хозяйства |
| өсімдік шаруашылығы | ... | ... | 863,9 | 1 913,8 | 218,9 | 146,1 | 93,3 | 79,4 | растениеводства |
| мал шаруашылығы | ... | ... | 1 099,0 | 1 356,5 | 213,2 | 128,8 | 121,3 | 116,4 | животноводства |
| Көліктің барлық түрлерімен жүк тасымалдау тарифтерінің индексі | ... | 2 162,7 | 1 363,1 | 2 176,8 | 132,0 | 121,1 | 121,6 | 117,2 | Индекс тарифов на перевозку грузов всеми видами транспорта |
| автомобиль | ... | 1 553,6 | 1 212,9 | 2 836,9 | 176,2 | 116,9 | 107,8 | 112,8 | автомобильным |
| әуе | ... | 1 324,6 | 2 583,9 | 1 535,0 | 164,1 | 132,9 | 115,5 | 91,0 | воздушным |
| теміржол | ... | 2 575,9 | 1 570,0 | 1 633,9 | 99,1 | 132,4 | 125,3 | 106,2 | железнодорожным |
| құбыр | ... | 2 533,8 | 1 804,1 | 2 336,5 | 116,6 | 100,7 | 120,8 | 162,6 | трубопроводным |
| ішкі су | ... | 1 494,7 | 2 123,6 | 4 007,5 | 399,7 | 112,0 | 100,3 | 130,4 | внутренним водным |
| Занды тұлғаларға көрсетілген почталық және курьерлік қызметтер тарифтерінің индексі | ... | ... | ... | ... | ... | ... | ... | 104,5 | Индекс тарифов на услуги почтовые и курьерские для юридических лиц |
| Занды тұлғаларға көрсетілген байланыс қызметтері тарифтерінің индексі | ... | ... | ... | ... | ... | ... | ... | 100,1 | Индекс тарифов на услуги связи для юридических лиц |
| Өнімдердің экспорттық жеткізілімдері бағасының индексі | ... | ... | ... | ... | ... | ... | 103,3 | 95,2 | Индекс цен экспортных поставок продукции |
| Өнімдердің импорттық түсімдері бағасының индексі | ... | ... | ... | ... | ... | ... | 121,0 | 263,1 | Индекс цен импортных поступлений продукции |
| Өткен жылға | | | | | | | | | |
| К предыдущему году | | | | | | | | | |
| Тұтыну бағасының индексі | 190,9 | 1 614,8 | 1 758,4 | 1 977,4 | 276,2 | 139,3 | 117,4 | 107,1 | Индекс потребительских цен |
| азық-түлік тауарлары | 194,6 | 1 207,7 | 1 522,5 | 1 947,5 | 263,8 | 134,8 | 106,4 | 104,4 | продовольственные товары |
| азық-түлік емес тауарлар | 195,1 | 2 024,7 | 1 587,9 | 1 673,5 | 253,0 | 114,6 | 104,4 | 101,3 | непродовольственные товары |
| халыққа арналған ақылы қызметтер | 159,1 | 1 492,5 | 3 128,3 | 3 589,9 | 432,8 | 223,2 | 181,9 | 120,1 | платные услуги для населения |
| Өнеркәсіп өнімдерін өндіруші кәсіпорындар бағасының индексі | 293,1 | 2 565,1 | 1 142,8 | 3 020,4 | 239,8 | 123,8 | 115,5 | 100,8 | Индекс цен предприятий-производителей |
| Өндірістік-техникалық мақсаттағы өнімдерді сатып алу бағасының индексі | ... | ... | ... | ... | ... | ... | 112,5 | 109,4 | Индекс цен приобретения продукции производственно-технического назначения |
| Құрылыстағы баға индексі | ... | ... | 1 731,3 | 1 728,4 | 319,4 | 133,2 | 105,3 | 108,1 | Индекс цен в строительстве |
| құрылыс-монтаж жұмыстарына | ... | ... | 1 679,5 | 1 722,5 | 303,9 | 126,6 | 102,5 | 109,9 | на строительно-монтажные работы |
| Ауыл шаруашылығы өнімін өткізу бағасының индексі | 196,1 | 1 031,7 | 775,7 | 1 888,3 | 256,8 | 160,9 | 109,6 | 92,2 | Индекс цен реализации на продукцию сельского хозяйства |
| өсімдік шаруашылығы | 229,5 | 1 378,4 | 707,9 | 1 893,6 | 209,7 | 166,1 | 89,7 | 84,3 | растениеводства |
| мал шаруашылығы | 186,8 | 632,5 | 896,9 | 1 828,4 | 307,6 | 153,5 | 123,6 | 118,6 | животноводства |

Цены в промышленности и тарифы на услуги производственного характера в Республике Казахстан

Жалғасы

Продолжение

| | 1991 | 1992 | 1993 | 1994 | 1995 | 1996 | 1997 | 1998 | |
|--|------|---------|---------|---------|-------|-------|-------|-------|--|
| Ауылшаруашылық құралымдары үшін өндірістік-техникалық мақсаттағы өнім мен қызметтің баға индексі | ... | 1 784,3 | 1 882,3 | 2 861,1 | 280,0 | 162,9 | 114,7 | 104,9 | Индекс цен на продукцию производственно-технического назначения и услуги для сельскохозяйственных формирований |
| өнеркәсіп өнімі | ... | 1 902,6 | 1 932,6 | 2 886,8 | 270,4 | 153,8 | 116,0 | 105,5 | продукция промышленная |
| ауыл шаруашылық құралымдарына көрсетілген қызметтері | ... | 1 242,0 | 1 196,7 | 2 468,8 | 412,5 | 267,4 | 110,5 | 105,3 | услуги, оказанные сельхозформированиям |
| сатып алынған ауыл шаруашылығы өнімі | ... | 241,4 | 1 006,5 | 3 835,8 | 433,0 | 207,7 | 157,2 | 100,0 | приобретенная продукция сельского хозяйства |
| Көліктің барлық түрлерімен жүк тасымалдау тарифтерінің индексі | ... | 1 836,5 | 1 131,1 | 2 750,4 | 247,1 | 129,4 | 119,2 | 122,4 | Индекс тарифов на перевозку грузов всеми видами транспорта |
| автомобиль | ... | 1 468,3 | 861,5 | 2 616,9 | 419,8 | 136,3 | 111,0 | 111,6 | автомобильным |
| әуе | ... | 1 365,3 | 1 232,1 | 1 827,0 | 314,9 | 139,7 | 123,4 | 94,6 | воздушным |
| теміржол | ... | 2 453,1 | 1 331,8 | 2 394,3 | 164,2 | 126,8 | 126,0 | 114,3 | железнодорожным |
| құбыр | ... | 1 407,3 | 1 931,3 | 3 044,0 | 209,8 | 100,3 | 110,3 | 157,4 | трубопроводным |
| ішкі су | ... | 940,3 | 1 640,4 | 4 377,8 | 418,2 | 156,1 | 105,2 | 123,7 | внутренним водным |
| Өнімдердің экспорттық жеткізілімдері бағасының индексі | ... | ... | ... | ... | ... | ... | ... | 94,1 | Индекс цен экспортных поставок продукции |
| Өнімдердің импорттық түсімдері бағасының индексі | ... | ... | ... | ... | ... | ... | ... | 148,1 | Индекс цен импортных поступлений продукции |

Жалғасы

Продолжение

| | 1999 | 2000 | 2001 | 2002 | 2003 | 2004 | 2005 | 2006 | |
|---|-------|-------|-------|-------|-------|-------|-------|-------|---|
| Кезең соңына, өткен жылғы желтоқсанға | | | | | | | | | |
| На конец периода, к декабрю предыдущего года | | | | | | | | | |
| Тұтыну бағасының индексі | 117,8 | 109,8 | 106,4 | 106,6 | 106,8 | 106,7 | 107,5 | 108,4 | Индекс потребительских цен |
| азық-түлік тауарлары | 120,6 | 112,8 | 108,8 | 107,1 | 107,1 | 107,4 | 108,1 | 107,3 | продовольственные товары |
| азық-түлік емес тауарлар | 119,8 | 106,1 | 104,5 | 106,3 | 106,9 | 106,2 | 105,9 | 107,1 | непродовольственные товары |
| халыққа арналған ақылы қызметтер | 109,9 | 107,1 | 103,5 | 105,8 | 105,9 | 105,9 | 108,0 | 111,6 | платные услуги для населения |
| Өнеркәсіп өнімдерін өндіруші кәсіпорындар бағасының индексі | 157,2 | 119,4 | 85,9 | 111,9 | 105,9 | 123,8 | 120,3 | 114,6 | Индекс цен предприятий-производителей промышленной продукции |
| Өндірістік-техникалық мақсаттағы өнімдерді сатып алу бағасының индексі | 131,8 | 116,4 | 98,2 | 101,9 | 107,5 | 122,7 | 106,6 | 109,7 | Индекс цен приобретения продукции производственно-технического назначения |
| Құрылыстағы баға индексі | 106,7 | 106,5 | 108,8 | 104,5 | 103,0 | 105,6 | 105,3 | 105,0 | Индекс цен в строительстве |
| құрылыс-монтаж жұмыстарына | 110,2 | 107,9 | 111,6 | 106,3 | 104,3 | 105,6 | 104,9 | 104,9 | на строительно-монтажные работы |
| Ауыл шаруашылығы өнімін өткізу бағасының индексі | 124,8 | 124,9 | 108,3 | 97,7 | 131,7 | 104,0 | 100,4 | 109,5 | Индекс цен реализации на продукцию сельского хозяйства |
| өсімдік шаруашылығы | 136,4 | 136,6 | 105,6 | 90,0 | 149,1 | 98,6 | 92,8 | 110,3 | растениеводства |
| мал шаруашылығы | 114,1 | 114,7 | 112,6 | 104,4 | 109,3 | 111,1 | 110,5 | 108,4 | животноводства |
| Орман шаруашылығы өнімі мен қызметтеріне баға индексі | ... | ... | ... | ... | ... | ... | ... | 102,9 | Индекс цен на продукцию и услуги лесного хозяйства |
| Көліктің барлық түрлерімен жүк тасымалдау тарифтерінің индексі | 109,5 | 122,7 | 104,1 | 108,7 | 110,2 | 111,4 | 100,6 | 111,7 | Индекс тарифов на перевозку грузов всеми видами транспорта |
| автомобиль | 110,0 | 109,0 | 102,0 | 103,0 | 103,4 | 101,7 | 104,1 | 104,8 | автомобильным |
| әуе | 140,2 | 105,8 | 103,6 | 106,1 | 98,7 | 100,3 | 100,0 | 100,1 | воздушным |
| теміржол | 100,7 | 117,9 | 109,4 | 112,7 | 114,0 | 119,9 | 100,0 | 119,3 | железнодорожным |
| құбыр | 141,0 | 135,7 | 93,0 | 100,9 | 106,0 | 99,1 | 101,1 | 101,3 | трубопроводным |
| ішкі су | 100,0 | 101,4 | 100,3 | 100,0 | 100,0 | 100,0 | 104,4 | 101,6 | внутренним водным |
| Заңды тұлғаларға көрсетілген почталық және курьерлік қызметтер тарифтерінің индексі | 133,6 | 102,3 | 100,1 | 113,5 | 118,5 | 107,1 | 106,0 | 138,6 | Индекс тарифов на услуги почтовые и курьерские для юридических лиц |
| Заңды тұлғаларға көрсетілген байланыс қызметтері тарифтерінің индексі | 141,5 | 101,7 | 126,5 | 101,0 | 100,5 | 93,2 | 95,5 | 94,0 | Индекс тарифов на услуги связи для юридических лиц |

Жалғасы

Продолжение

| | 1999 | 2000 | 2001 | 2002 | 2003 | 2004 | 2005 | 2006 | |
|--|-------|-------|-------|-------|-------|-------|-------|-------|--|
| Көтерме саудада сату бағасының индексі | ... | ... | ... | ... | ... | ... | ... | 109,8 | Индекс цен оптовых продаж |
| Өнімдердің экспорттық жеткізілімдері бағасының индексі | 108,9 | 122,2 | 79,2 | 137,1 | 111,8 | 148,8 | 126,0 | 115,2 | Индекс цен экспортных поставок продукции |
| Өнімдердің импорттық түсімдері бағасының индексі | 115,5 | 140,8 | 116,8 | 112,6 | 126,1 | 126,3 | 114,8 | 111,1 | Индекс цен импортных поступлений продукции |
| Өткен жылға К предыдущему году | | | | | | | | | |
| Тұтыну бағасының индексі | 108,3 | 113,2 | 108,4 | 105,9 | 106,4 | 106,9 | 107,6 | 108,6 | Индекс потребительских цен |
| азық-түлік тауарлары | 107,4 | 116,0 | 111,5 | 106,8 | 107,0 | 107,7 | 108,1 | 108,7 | продовольственные товары |
| азық-түлік емес тауарлар | 109,8 | 111,5 | 105,6 | 105,0 | 106,8 | 106,5 | 106,3 | 106,8 | непродовольственные товары |
| халыққа арналған ақылы қызметтер | 108,5 | 108,5 | 104,8 | 104,8 | 105,1 | 105,6 | 107,8 | 110,3 | платные услуги для населения |
| Өнеркәсіп өнімдерін өндіруші кәсіпорындар бағасының индексі | 118,8 | 138,0 | 100,3 | 100,3 | 109,3 | 116,7 | 123,7 | 118,4 | Индекс цен предприятий-производителей |
| Өндірістік-техникалық мақсаттағы өнімдерді сатып алу бағасының индексі | 105,3 | 128,2 | 104,0 | 102,1 | 104,9 | 114,5 | 115,0 | 110,2 | промышленной продукции |
| Құрылыстағы баға индексі | 105,0 | 108,7 | 107,6 | 106,3 | 103,5 | 104,2 | 106,0 | 105,0 | Индекс цен приобретения продукции производственно-технического назначения |
| құрылыс-монтаж жұмыстарына | 107,3 | 111,6 | 109,4 | 108,6 | 105,1 | 105,3 | 105,1 | 105,1 | Индекс цен в строительстве на строительно-монтажные работы |
| Ауыл шаруашылығы өнімін өткізу бағасының индексі | 108,3 | 133,3 | 118,9 | 100,1 | 106,3 | 127,1 | 101,4 | 101,2 | Индекс цен реализации на продукцию сельского хозяйства |
| өсімдік шаруашылығы | 109,4 | 145,8 | 122,8 | 93,6 | 105,3 | 138,5 | 94,0 | 95,4 | растениеводства |
| мал шаруашылығы | 107,6 | 122,2 | 115,2 | 107,5 | 104,7 | 111,0 | 111,6 | 108,5 | животноводства |
| Ауылшаруашылық құралымдары үшін өндірістік-техникалық мақсаттағы өнім мен қызметтің баға индексі | 113,3 | 136,1 | 123,0 | 95,8 | 103,6 | 107,0 | 108,6 | 114,7 | Индекс цен на продукцию производственно-технического назначения и услуги для сельскохозяйственных формирований |
| өнеркәсіп өнімі | 115,4 | 139,1 | 123,5 | 93,2 | 105,1 | 107,1 | 109,3 | 116,1 | продукция промышленная |
| ауыл шаруашылық құралымдарына көрсетілген қызметтері | 107,1 | 111,1 | 105,4 | 108,2 | 101,2 | 102,0 | 107,0 | 106,1 | услуги, оказанные сельхозформированиям |
| сатып алынған ауыл шаруашылығы өнімі | 103,1 | 136,1 | 135,3 | 104,1 | 101,2 | 113,9 | 103,5 | 106,2 | приобретенная продукция сельского хозяйства |
| Көліктің барлық түрлерімен жүк тасымалдау тарифтерінің индексі | 109,5 | 119,6 | 106,5 | 108,9 | 112,6 | 104,9 | 108,1 | 110,4 | Индекс тарифов на перевозку грузов всеми видами транспорта |
| автомобиль | 109,5 | 108,7 | 105,4 | 103,0 | 102,3 | 103,2 | 102,9 | 105,7 | автомобильным |
| әуе | 126,7 | 114,2 | 104,0 | 106,8 | 102,0 | 98,2 | 100,1 | 100,0 | воздушным |
| теміржол | 100,7 | 111,4 | 111,2 | 111,5 | 117,1 | 108,8 | 113,0 | 117,7 | железнодорожным |
| құбыр | 140,7 | 144,1 | 96,4 | 104,1 | 106,4 | 99,3 | 100,4 | 100,0 | трубопроводным |
| ішкі су | 105,6 | 100,3 | 101,2 | 100,2 | 99,9 | 100,0 | 101,8 | 103,5 | внутренним водным |
| Заңды тұлғаларға көрсетілген почталық және курьерлік қызметтер тарифтерінің индексі | 133,4 | 103,5 | 100,2 | 110,2 | 109,3 | 118,3 | 106,7 | 184,8 | Индекс тарифов на услуги почтовые и курьерские для юридических лиц |
| Заңды тұлғаларға көрсетілген байланыс қызметтері тарифтерінің индексі | 123,0 | 114,8 | 114,0 | 112,7 | 100,8 | 98,1 | 91,5 | 96,6 | Индекс тарифов на услуги связи для юридических лиц |
| Өнімдердің экспорттық жеткізілімдері бағасының индексі | 93,9 | 130,7 | 102,9 | 95,4 | 120,5 | 136,7 | 137,3 | 127,4 | Индекс цен экспортных поставок продукции |
| Өнімдердің импорттық түсімдері бағасының индексі | 167,6 | 133,3 | 129,8 | 110,1 | 125,1 | 124,3 | 119,9 | 114,3 | Индекс цен импортных поступлений продукции |

Жалғасы

Продолжение

| | 2007 | 2008 | 2009 | 2010 | 2011 | 2012 | 2013 | 2014 | |
|---|-------|-------|-------|-------|-------|-------|-------|-------|----------------------------|
| Кезең соңына, өткен жылғы желтоқсанға На конец периода, к декабрю предыдущего года | | | | | | | | | |
| Тұтыну бағасының индексі | 118,8 | 109,5 | 106,2 | 107,8 | 107,4 | 106,0 | 104,8 | 107,4 | Индекс потребительских цен |
| азық-түлік тауарлары | 126,6 | 110,8 | 103,0 | 110,1 | 109,1 | 105,3 | 103,3 | 108,0 | продовольственные товары |
| азық-түлік емес тауарлар | 110,5 | 105,7 | 108,6 | 105,5 | 105,3 | 103,5 | 103,3 | 107,8 | непродовольственные товары |

Жалғасы

Продолжение

| | 2007 | 2008 | 2009 | 2010 | 2011 | 2012 | 2013 | 2014 | |
|--|-------|-------|-------|-------|-------|-------|-------|-------|--|
| халыққа арналған ақылы қызметтер | 115,4 | 111,4 | 108,4 | 106,8 | 107,3 | 109,3 | 108,0 | 106,4 | платные услуги для населения |
| Өнеркәсіп өнімдерін өндіруші кәсіпорындар бағасының индексі | 131,9 | 81,4 | 131,0 | 112,9 | 120,3 | 102,1 | 99,5 | 98,4 | Индекс цен предприятий-производителей |
| Өндірістік-техникалық мақсаттағы өнімдерді сатып алу бағасының индексі | 112,2 | 120,8 | 100,6 | 119,9 | 109,0 | 108,1 | 97,9 | 110,4 | промышленной продукции |
| Құрылыстағы баға индексі | 107,1 | 108,5 | 104,5 | 103,6 | 105,4 | 104,6 | 103,3 | 104,4 | Индекс цен приобретения продукции производственно-технического назначения |
| құрылыс-монтаж жұмыстарына | 107,5 | 108,4 | 104,4 | 102,9 | 105,6 | 105,3 | 103,5 | 104,5 | Индекс цен в строительстве на строительно-монтажные работы |
| Ауыл шаруашылығы өнімін өткізу бағасының индексі | 139,1 | 119,3 | 87,3 | 123,4 | 98,3 | 122,4 | 93,0 | 113,3 | Индекс цен реализации на продукцию сельского хозяйства |
| өсімдік шаруашылығы | 154,2 | 121,3 | 77,0 | 132,4 | 86,2 | 134,1 | 86,6 | 120,8 | растениеводства |
| мал шаруашылығы | 119,2 | 116,8 | 101,2 | 111,1 | 114,9 | 105,7 | 102,3 | 102,4 | животноводства |
| Орман шаруашылығы өнімі мен қызметтеріне баға индексі | 108,9 | 110,1 | 104,3 | 104,1 | 108,8 | 99,2 | 102,1 | 101,8 | Индекс цен на продукцию и услуги лесного хозяйства |
| Балық аулау және акваөсіру өнімінің баға индексі | ... | ... | ... | 110,1 | 104,1 | 104,3 | 105,8 | 105,1 | Индекс цен на продукцию рыболовства и аквакультуры |
| Көліктің барлық түрлерімен жүк тасымалдау тарифтерінің индексі | 100,4 | 110,5 | 101,3 | 111,8 | 116,4 | 115,9 | 102,4 | 113,6 | Индекс тарифов на перевозку грузов всеми видами транспорта |
| автомобиль | 105,3 | 109,7 | 103,2 | 102,1 | 103,4 | 105,0 | 101,4 | 103,2 | автомобильным |
| әуе | 82,9 | 99,8 | 108,0 | 100,0 | 100,0 | 104,3 | 100,0 | 100,0 | воздушным |
| теміржол | 98,9 | 116,8 | 99,7 | 119,1 | 121,5 | 114,8 | 101,7 | 105,7 | железнодорожным |
| құбыр | 102,9 | 99,7 | 103,8 | 100,1 | 108,8 | 118,5 | 103,3 | 124,2 | трубопроводным |
| ішкі су | 101,5 | 109,9 | 99,6 | 164,9 | 114,7 | 104,5 | 100,4 | 103,1 | внутренним водным |
| Занды тұлғаларға көрсетілген почталық және курьерлік қызметтер тарифтерінің индексі | 100,8 | 112,5 | 104,9 | 102,3 | 98,1 | 106,0 | 100,4 | 115,9 | Индекс тарифов на услуги почтовые и курьерские для юридических лиц |
| Занды тұлғаларға көрсетілген байланыс қызметтері тарифтерінің индексі | 96,0 | 100,2 | 99,7 | 110,6 | 94,5 | 91,5 | 94,2 | 95,0 | Индекс тарифов на услуги связи для юридических лиц |
| Көтерме саудада сату бағасының индексі | 111,3 | 107,8 | 103,1 | 110,8 | 104,3 | 108,1 | 102,8 | 109,2 | Индекс цен оптовых продаж |
| Өнімдердің экспорттық жеткізілімдері бағасының индексі | 146,5 | 86,4 | 110,2 | 122,3 | 131,1 | 97,7 | 94,4 | 92,3 | Индекс цен экспортных поставок продукции |
| Өнімдердің импорттық түсімдері бағасының индексі | 114,9 | 113,6 | 100,8 | 111,0 | 103,2 | 93,2 | 105,4 | 104,8 | Индекс цен импортных поступлений продукции |
| Өткен жылға К предыдущему году | | | | | | | | | |
| Тұтыну бағасының индексі | 110,8 | 117,0 | 107,3 | 107,1 | 108,3 | 105,1 | 105,8 | 106,7 | Индекс потребительских цен |
| азық-түлік тауарлары | 112,2 | 123,4 | 106,0 | 106,2 | 111,9 | 104,5 | 104,3 | 106,6 | продовольственные товары |
| азық-түлік емес тауарлар | 107,8 | 110,4 | 106,7 | 106,4 | 105,4 | 104,3 | 103,1 | 106,9 | непродовольственные товары |
| халыққа арналған ақылы қызметтер | 111,7 | 114,3 | 109,8 | 109,0 | 106,8 | 106,8 | 110,6 | 106,7 | платные услуги для населения |
| Өнеркәсіп өнімдерін өндіруші кәсіпорындар бағасының индексі | 112,4 | 136,8 | 78,0 | 125,2 | 127,2 | 103,5 | 99,7 | 109,5 | Индекс цен предприятий-производителей |
| Өндірістік-техникалық мақсаттағы өнімдерді сатып алу бағасының индексі | 107,9 | 125,6 | 100,1 | 113,4 | 122,5 | 100,6 | 103,8 | 106,7 | Индекс цен приобретения продукции производственно-технического назначения |
| Құрылыстағы баға индексі | 105,8 | 108,1 | 105,8 | 104,6 | 104,6 | 104,9 | 103,8 | 104,2 | Индекс цен в строительстве на строительно-монтажные работы |
| құрылыс-монтаж жұмыстарына | 106,2 | 108,3 | 105,4 | 104,2 | 104,3 | 105,4 | 104,0 | 104,5 | работы |
| Ауыл шаруашылығы өнімін өткізу бағасының индексі | 120,3 | 139,4 | 103,1 | 93,3 | 127,6 | 96,2 | 115,5 | 99,1 | Индекс цен реализации на продукцию сельского хозяйства |
| өсімдік шаруашылығы | 126,6 | 151,9 | 100,5 | 83,5 | 135,6 | 86,9 | 123,5 | 96,0 | растениеводства |
| мал шаруашылығы | 112,0 | 122,5 | 106,6 | 106,5 | 116,4 | 107,9 | 103,3 | 102,7 | животноводства |
| Ауылшаруашылық құралымдары үшін өндірістік-техникалық мақсаттағы өнім мен қызметтің баға индексі | 116,9 | 122,6 | 97,0 | 115,3 | 115,7 | 103,9 | 108,0 | 100,1 | Индекс цен на продукцию производственно-технического назначения и услуги для сельскохозяйственных формирований |
| өнеркәсіп өнімі | 117,7 | 124,3 | 95,8 | 115,7 | 115,7 | 103,9 | 108,0 | 100,2 | продукция промышленная |

Жалғасы

Продолжение

| | 2007 | 2008 | 2009 | 2010 | 2011 | 2012 | 2013 | 2014 | |
|---|-------|-------|-------|-------|-------|-------|-------|-------|--|
| ауыл шаруашылық құралымдарына көрсетілген қызметтері | 118,0 | 107,2 | 104,9 | 111,7 | 115,3 | 105,6 | 103,6 | 100,6 | услуги, оказанные сельхозформированиям |
| сатып алынған ауыл шаруашылығы өнімі | 108,7 | 116,4 | 106,5 | 110,7 | 117,2 | 98,5 | 123,3 | 97,4 | приобретенная продукция сельского хозяйства |
| Орман шаруашылығы өнімі мен қызметтеріне баға индексі | 107,2 | 109,6 | 106,1 | 104,7 | 108,4 | 100,6 | 101,0 | 102,2 | Индекс цен на продукцию и услуги лесного хозяйства |
| Балық аулау және акваөсіру өнімінің баға индексі | ... | ... | ... | ... | 105,8 | 102,9 | 107,5 | 107,5 | Индекс цен на продукцию рыболовства и аквакультуры |
| Көліктің барлық түрлерімен жүк тасымалдау тарифтерінің индексі | 100,9 | 108,9 | 103,7 | 111,8 | 114,7 | 110,2 | 109,1 | 113,2 | Индекс тарифов на перевозку грузов всеми видами транспорта |
| автомобиль | 104,8 | 109,2 | 105,3 | 101,8 | 102,7 | 104,1 | 103,7 | 102,5 | автомобильным |
| әуе | 92,2 | 89,8 | 106,0 | 101,9 | 100,0 | 101,8 | 102,5 | 100,0 | воздушным |
| теміржол | 100,3 | 112,6 | 103,4 | 119,1 | 121,5 | 111,1 | 105,1 | 105,7 | железнодорожным |
| құбыр | 101,6 | 102,4 | 103,8 | 100,3 | 103,5 | 111,9 | 114,5 | 123,4 | трубопроводным |
| ішкі су | 101,6 | 106,6 | 103,4 | 132,5 | 135,5 | 107,7 | 102,3 | 101,9 | внутренним водным |
| Занды тұлғаларға көрсетілген почталық және курьерлік қызметтер тарифтерінің индексі | 100,7 | 112,8 | 104,7 | 102,3 | 99,0 | 99,0 | 105,7 | 115,9 | Индекс тарифов на услуги почтовые и курьерские для юридических лиц |
| Занды тұлғаларға көрсетілген байланыс қызметтері тарифтерінің индексі | 92,6 | 99,8 | 99,6 | 106,3 | 100,4 | 93,2 | 94,8 | 92,6 | Индекс тарифов на услуги связи для юридических лиц |
| Көтерме саудада сату бағасының индексі | 109,5 | 117,3 | 100,4 | 106,0 | 112,4 | 101,8 | 106,7 | 107,7 | Индекс цен оптовых продаж |
| Өнімдердің экспорттық жеткізілімдері бағасының индексі | 114,8 | 148,1 | 64,2 | 132,6 | 146,7 | 105,0 | 96,9 | 94,7 | Индекс цен экспортных поставок продукции |
| Өнімдердің импорттық түсімдері бағасының индексі | 108,6 | 124,7 | 97,2 | 107,1 | 112,4 | 96,0 | 95,5 | 111,2 | Индекс цен импортных поступлений продукции |

Баға мен тарифтердің экономика секторлары бойынша өзгеруі Изменение цен и тарифов по секторам экономики

кезең соңына, өткен жылғы желтоқсанға пайызбен,
өсуі +, төмендеуі -

на конец периода, в процентах к декабрю предыдущего года
прирост +, снижение -

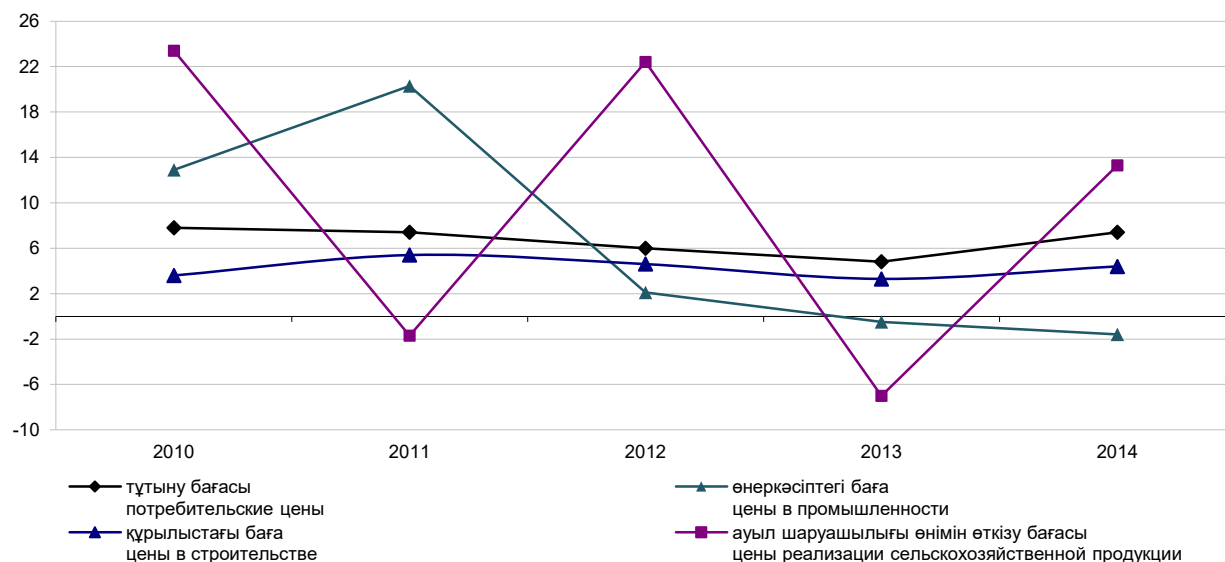

1.2 Өнеркәсіп өнімдерін өндіруші кәсіпорындар бағасының индексі

Индекс цен предприятий-производителей промышленной продукции

пайызбен

в процентах

| | 2010 | 2011 | 2012 | 2013 | 2014 | |
|--|-------|-------|-------|-------|-------|---|
| Кезең соңына, өткен жылғы желтоқсанға | | | | | | |
| На конец периода, к декабрю предыдущего года | | | | | | |
| Өнеркәсіп өнімдері және өндірістік сипаттағы қызметтер | 112,9 | 120,3 | 102,1 | 99,5 | 98,4 | Промышленная продукция и услуги производственного характера |
| Өндірілген өнім | 113,4 | 121,3 | 102,1 | 98,8 | 97,6 | Произведенная продукция |
| Өндіріс құралдары | 100,6 | 111,6 | 102,8 | 102,2 | 108,0 | Средства производства |
| Аралық тұтыну өнімі | 113,8 | 123,2 | 101,2 | 98,0 | 96,0 | Продукция промежуточного потребления |
| Тұтыну тауарлары | 109,7 | 109,2 | 109,0 | 105,1 | 107,9 | Потребительские товары |
| Өндірістік сипаттағы қызметтер | 105,1 | 108,1 | 102,7 | 109,1 | 108,4 | Услуги производственного характера |
| Өткен жылға | | | | | | |
| К предыдущему году | | | | | | |
| Өнеркәсіп өнімдері және өндірістік сипаттағы қызметтер | 125,2 | 127,2 | 103,5 | 99,7 | 109,5 | Промышленная продукция и услуги производственного характера |
| Өндірілген өнім | 126,3 | 128,8 | 103,5 | 99,1 | 109,6 | Произведенная продукция |
| Өндіріс құралдары | 103,0 | 108,9 | 105,1 | 103,0 | 106,9 | Средства производства |
| Аралық тұтыну өнімі | 128,7 | 130,9 | 103,4 | 98,0 | 110,1 | Продукция промежуточного потребления |
| Тұтыну тауарлары | 106,9 | 115,2 | 104,7 | 108,1 | 106,5 | Потребительские товары |
| Өндірістік сипаттағы қызметтер | 107,0 | 107,4 | 103,7 | 107,2 | 108,4 | Услуги производственного характера |
| Кезең соңына, 1995 жылғы желтоқсан = 100 | | | | | | |
| На конец периода, декабрь 1995г. = 100 | | | | | | |
| Өнеркәсіп өнімдері және өндірістік сипаттағы қызметтер | 648,9 | 780,4 | 797,1 | 793,0 | 780,5 | Промышленная продукция и услуги производственного характера |
| Өндіріс құралдары | 329,2 | 367,4 | 377,5 | 385,7 | 416,6 | Средства производства |
| Аралық тұтыну өнімі | 763,0 | 940,2 | 951,9 | 933,3 | 896,0 | Продукция промежуточного потребления |
| Тұтыну тауарлары | 298,8 | 326,3 | 355,6 | 373,6 | 403,3 | Потребительские товары |
| Кезең соңына, 2000 жылғы желтоқсан = 100 | | | | | | |
| На конец периода, декабрь 2000г. = 100 | | | | | | |
| Өнеркәсіп өнімдері және өндірістік сипаттағы қызметтер | 276,0 | 331,9 | 339,1 | 337,3 | 332,0 | Промышленная продукция и услуги производственного характера |
| Өндірілген өнім | 285,0 | 345,8 | 353,1 | 348,8 | 340,6 | Произведенная продукция |
| Өндіріс құралдары | 194,0 | 216,5 | 222,4 | 227,3 | 245,4 | Средства производства |
| Аралық тұтыну өнімі | 301,9 | 372,0 | 376,6 | 369,2 | 354,5 | Продукция промежуточного потребления |
| Тұтыну тауарлары | 176,7 | 192,9 | 210,3 | 220,9 | 238,4 | Потребительские товары |
| Өндірістік сипаттағы қызметтер | 179,6 | 194,2 | 199,5 | 217,6 | 235,8 | Услуги производственного характера |
| Кезең соңына, 2005 жылғы желтоқсан = 100 | | | | | | |
| На конец периода, декабрь 2005г. = 100 | | | | | | |
| Өнеркәсіп өнімдері және өндірістік сипаттағы қызметтер | 182,0 | 218,9 | 223,6 | 222,4 | 218,9 | Промышленная продукция и услуги производственного характера |
| Өндірілген өнім | 184,4 | 223,8 | 228,5 | 225,7 | 220,4 | Произведенная продукция |
| Өндіріс құралдары | 159,6 | 178,2 | 183,1 | 187,1 | 202,0 | Средства производства |
| Аралық тұтыну өнімі | 186,7 | 230,1 | 233,0 | 228,4 | 219,3 | Продукция промежуточного потребления |
| Тұтыну тауарлары | 164,0 | 179,0 | 195,1 | 205,0 | 221,3 | Потребительские товары |
| Өндірістік сипаттағы қызметтер | 143,9 | 155,6 | 159,9 | 174,4 | 189,0 | Услуги производственного характера |

Жалғасы

Продолжение

| | 2011 | 2012 | 2013 | 2014 | |
|--|-------|-------|-------|-------|---|
| Кезең соңына, 2010 жылғы желтоқсан = 100 | | | | | |
| На конец периода, декабрь 2010г. = 100 | | | | | |
| Өнеркәсіп өнімдері және өндірістік сипаттағы қызметтер | 120,3 | 122,8 | 122,2 | 120,3 | Промышленная продукция и услуги производственного характера |
| Өндірілген өнім | 121,3 | 123,9 | 122,4 | 119,5 | Произведенная продукция |
| Өндіріс құралдары | 111,6 | 114,7 | 117,2 | 126,5 | Средства производства |
| Аралық тұтыну өнімі | 123,2 | 124,8 | 122,3 | 117,4 | Продукция промежуточного потребления |
| Тұтыну тауарлары | 109,2 | 119,0 | 125,0 | 135,0 | Потребительские товары |
| Өндірістік сипаттағы қызметтер | 108,1 | 111,1 | 121,2 | 131,3 | Услуги производственного характера |

Өнеркәсіп өнімдерін өндіруші кәсіпорындар бағасының индексі
Индекс цен предприятий-производителей промышленной продукции

кезең соңына, өткен жылғы желтоқсанға пайызбен

на конец периода, в процентах к декабрю предыдущего года

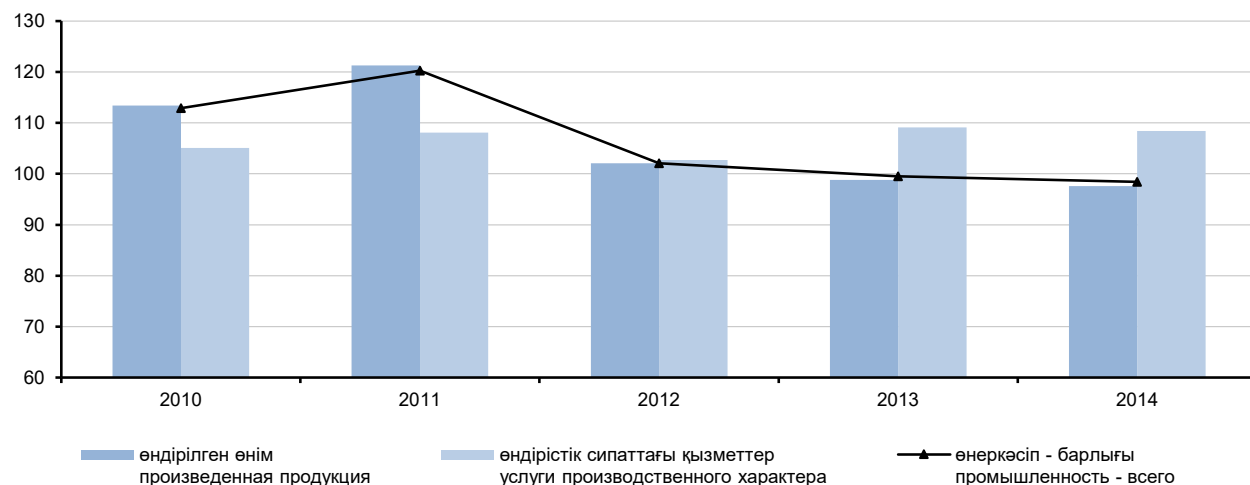

1.3 2014 жылы өнеркәсіп өнімдерін өндіруші кәсіпорындар бағасының индексі
Индекс цен предприятий-производителей промышленной продукции в 2014 году

пайызбен

в процентах

| | Өнеркәсіп өнімдері және өндірістік сипаттағы қызметтер Промышленная продукция и услуги производственного характера | Өндірілген өнім Произведенная продукция | Өндіріс құралдары Средства производства | Аралық тұтыну өнімі Продукция промежуточного потребления | Тұтыну тауарлары Потребительские товары | Өндірістік сипаттағы қызметтер Услуги производственного характера | |
|---|--|--|--|---|--|--|-------------|
| Өткен тоқсанға К предыдущему кварталу | | | | | | | |
| I тоқсан | 104,9 | 105,0 | 104,0 | 105,5 | 101,5 | 103,7 | I квартал |
| II тоқсан | 107,1 | 107,5 | 103,0 | 108,3 | 102,5 | 101,6 | II квартал |
| III тоқсан | 101,1 | 101,1 | 101,4 | 100,9 | 103,3 | 101,3 | III квартал |
| IV тоқсан | 90,7 | 89,9 | 99,8 | 88,3 | 101,1 | 101,7 | IV квартал |
| Өткен жылғы тиісті кезеңге К соответствующему периоду предыдущего года | | | | | | | |
| I тоқсан | 103,7 | 103,4 | 105,1 | 103,4 | 104,0 | 108,1 | I квартал |
| II тоқсан | 116,6 | 117,2 | 106,5 | 119,1 | 104,9 | 108,9 | II квартал |
| I жартыжылдық | 110,0 | 110,1 | 105,8 | 111,0 | 104,4 | 108,5 | I полугодие |
| III тоқсан | 114,9 | 115,4 | 107,6 | 116,6 | 108,3 | 108,2 | III квартал |
| 9 ай | 111,6 | 111,9 | 106,4 | 112,9 | 105,7 | 108,4 | 9 месяцев |
| IV тоқсан | 103,0 | 102,6 | 108,4 | 101,7 | 108,6 | 108,4 | IV квартал |
| Жыл | 109,5 | 109,6 | 106,9 | 110,1 | 106,5 | 108,4 | Год |
| Тоқсан ішінде За квартал | | | | | | | |
| I тоқсан | 111,3 | 111,9 | 106,2 | 113,5 | 101,6 | 104,0 | I квартал |
| II тоқсан | 102,4 | 102,5 | 101,5 | 102,5 | 102,8 | 100,9 | II квартал |
| III тоқсан | 97,9 | 97,7 | 100,8 | 97,0 | 102,7 | 101,0 | III квартал |
| IV тоқсан | 88,2 | 87,1 | 99,4 | 85,1 | 100,6 | 102,3 | IV квартал |

1.4 2014 жылы өнеркәсіп өнімдерін өндіруші кәсіпорындар бағасының индексі
Индекс цен предприятий-производителей промышленной продукции в 2014 году

пайызбен

в процентах

| | Өнеркәсіп өнімдері және өндірістік сипаттағы қызметтер Промышленная продукция и услуги производственного характера | Өндірілген өнім Произведенная продукция | Өндіріс құралдары Средства производства | Аралық тұтыну өнімі Продукция промежуточного потребления | Тұтыну тауарлары Потребительские товары | Өндірістік сипаттағы қызметтер Услуги производственного характера | |
|------------------------------------|--|--|--|---|--|--|---------|
| Өткен айға К предыдущему месяцу | | | | | | | |
| Қаңтар | 101,4 | 101,4 | 100,3 | 101,5 | 100,5 | 101,9 | Январь |
| Ақпан | 101,5 | 101,6 | 105,0 | 101,8 | 100,0 | 101,1 | Февраль |

Цены в промышленности и тарифы на услуги производственного характера в Республике Казахстан

Жалғасы

Продолжение

| | Өнеркәсіп өнімдері және өндірістік сипаттағы қызметтер Промышленная продукция и услуги производственного характера | Өндірілген өнім Произведенная продукция | Өндіріс құралдары Средства производства | Аралық тұтыну өнімі Продукция промежуточного потребления | Тұтыну тауарлары Потребительские товары | Өндірістік сипаттағы қызметтер Услуги производственного характера | |
|--|---|--|--|---|--|--|----------|
| Наурыз | 108,1 | 108,7 | 100,8 | 109,9 | 101,1 | 100,9 | Март |
| Сәуір | 100,3 | 100,3 | 100,5 | 100,3 | 100,8 | 100,0 | Апрель |
| Мамыр | 100,7 | 100,6 | 99,8 | 100,6 | 100,9 | 100,9 | Май |
| Маусым | 101,4 | 101,5 | 101,2 | 101,5 | 101,1 | 100,0 | Июнь |
| Шілде | 101,4 | 101,5 | 100,3 | 101,5 | 101,5 | 100,9 | Июль |
| Тамыз | 99,2 | 99,2 | 100,7 | 98,9 | 100,9 | 100,0 | Август |
| Қыркүйек | 97,3 | 97,1 | 99,8 | 96,6 | 100,3 | 100,0 | Сентябрь |
| Қазан | 96,8 | 96,6 | 100,0 | 96,0 | 100,5 | 100,4 | Октябрь |
| Қараша | 95,9 | 95,4 | 99,8 | 94,6 | 100,2 | 101,9 | Ноябрь |
| Желтоқсан | 95,0 | 94,6 | 99,6 | 93,7 | 100,0 | 100,0 | Декабрь |
| Өткен жылғы желтоқсанға К декабрю предыдущего года | | | | | | | |
| Қаңтар | 101,4 | 101,4 | 100,3 | 101,5 | 100,5 | 101,9 | Январь |
| Ақпан | 103,0 | 103,0 | 105,4 | 103,3 | 100,4 | 103,0 | Февраль |
| Наурыз | 111,3 | 111,9 | 106,2 | 113,5 | 101,6 | 104,0 | Март |
| Сәуір | 111,7 | 112,3 | 106,8 | 113,8 | 102,4 | 104,0 | Апрель |
| Мамыр | 112,4 | 113,0 | 106,6 | 114,5 | 103,2 | 104,8 | Май |
| Маусым | 114,0 | 114,7 | 107,8 | 116,3 | 104,4 | 104,9 | Июнь |
| Шілде | 115,6 | 116,4 | 108,1 | 118,0 | 105,9 | 105,9 | Июль |
| Тамыз | 114,7 | 115,4 | 108,9 | 116,7 | 106,9 | 105,9 | Август |
| Қыркүйек | 111,6 | 112,1 | 108,7 | 112,8 | 107,2 | 105,9 | Сентябрь |
| Қазан | 108,1 | 108,2 | 108,7 | 108,3 | 107,7 | 106,3 | Октябрь |
| Қараша | 103,6 | 103,2 | 108,4 | 102,5 | 108,0 | 108,4 | Ноябрь |
| Желтоқсан | 98,4 | 97,6 | 108,0 | 96,0 | 107,9 | 108,4 | Декабрь |
| Өткен жылғы тиісті айға К соответствующему месяцу предыдущего года | | | | | | | |
| Қаңтар | 101,1 | 100,7 | 102,0 | 100,2 | 104,7 | 107,5 | Январь |
| Ақпан | 100,9 | 100,3 | 106,3 | 100,0 | 103,0 | 108,2 | Февраль |
| Наурыз | 109,1 | 109,1 | 107,0 | 109,9 | 104,2 | 108,7 | Март |
| Сәуір | 112,0 | 112,3 | 106,8 | 113,5 | 104,5 | 108,6 | Апрель |
| Мамыр | 117,8 | 118,5 | 105,9 | 120,6 | 104,9 | 109,3 | Май |
| Маусым | 120,3 | 121,2 | 106,9 | 123,7 | 105,2 | 108,8 | Июнь |
| Шілде | 119,9 | 120,7 | 106,7 | 122,8 | 107,5 | 109,0 | Июль |
| Тамыз | 115,4 | 116,0 | 108,4 | 117,2 | 108,4 | 107,9 | Август |
| Қыркүйек | 109,7 | 109,9 | 107,9 | 110,1 | 109,1 | 107,7 | Сентябрь |
| Қазан | 107,3 | 107,3 | 108,3 | 107,0 | 109,0 | 107,9 | Октябрь |
| Қараша | 103,4 | 102,9 | 109,0 | 102,0 | 108,9 | 109,0 | Ноябрь |
| Желтоқсан | 98,4 | 97,6 | 108,0 | 96,0 | 107,9 | 108,4 | Декабрь |
| Өткен жылғы тиісті кезеңіне К соответствующему периоду предыдущего года | | | | | | | |
| Қаңтар | 101,1 | 100,7 | 102,0 | 100,2 | 104,7 | 107,5 | Январь |
| Ақпан | 101,0 | 100,5 | 104,2 | 100,1 | 103,8 | 107,8 | Февраль |
| Наурыз | 103,7 | 103,4 | 105,1 | 103,4 | 104,0 | 108,1 | Март |
| Сәуір | 105,8 | 105,6 | 105,6 | 105,9 | 104,1 | 108,2 | Апрель |
| Мамыр | 108,1 | 108,0 | 105,6 | 108,7 | 104,3 | 108,5 | Май |
| Маусым | 110,0 | 110,1 | 105,8 | 111,0 | 104,4 | 108,5 | Июнь |
| Шілде | 111,4 | 111,6 | 106,0 | 112,7 | 104,9 | 108,6 | Июль |
| Тамыз | 111,9 | 112,2 | 106,3 | 113,2 | 105,3 | 108,5 | Август |
| Қыркүйек | 111,6 | 111,9 | 106,4 | 112,9 | 105,7 | 108,4 | Сентябрь |
| Қазан | 111,2 | 111,4 | 106,6 | 112,3 | 106,0 | 108,4 | Октябрь |
| Қараша | 110,5 | 110,7 | 106,8 | 111,3 | 106,3 | 108,4 | Ноябрь |
| Желтоқсан | 109,5 | 109,6 | 106,9 | 110,1 | 106,5 | 108,4 | Декабрь |
| Кезең соңына, 2010 жылғы желтоқсан = 100 На конец периода, декабрь 2010г. = 100 | | | | | | | |
| Қаңтар | 123,9 | 124,1 | 117,6 | 124,2 | 125,7 | 123,5 | Январь |
| Ақпан | 125,8 | 126,0 | 123,5 | 126,4 | 125,6 | 124,9 | Февраль |
| Наурыз | 136,0 | 137,0 | 124,5 | 138,8 | 127,0 | 126,0 | Март |
| Сәуір | 136,5 | 137,4 | 125,2 | 139,2 | 128,0 | 126,0 | Апрель |
| Мамыр | 137,4 | 138,3 | 124,9 | 140,1 | 129,1 | 127,1 | Май |
| Маусым | 139,3 | 140,4 | 126,3 | 142,2 | 130,6 | 127,1 | Июнь |
| Шілде | 141,3 | 142,4 | 126,7 | 144,4 | 132,5 | 128,3 | Июль |
| Тамыз | 140,2 | 141,3 | 127,6 | 142,8 | 133,7 | 128,4 | Август |
| Қыркүйек | 136,4 | 137,2 | 127,4 | 138,0 | 134,1 | 128,4 | Сентябрь |
| Қазан | 132,1 | 132,5 | 127,4 | 132,5 | 134,7 | 128,9 | Октябрь |
| Қараша | 126,6 | 126,4 | 127,1 | 125,4 | 135,0 | 131,3 | Ноябрь |
| Желтоқсан | 120,3 | 119,5 | 126,5 | 117,4 | 135,0 | 131,3 | Декабрь |

Өнеркәсіп өнімдерін өндіруші кәсіпорындар бағасының өзгеруі
Изменение цен предприятий-производителей промышленной продукции

өткен айға пайызбен, өсуі +, төмендеуі -

в процентах к предыдущему месяцу, прирост +, снижение -

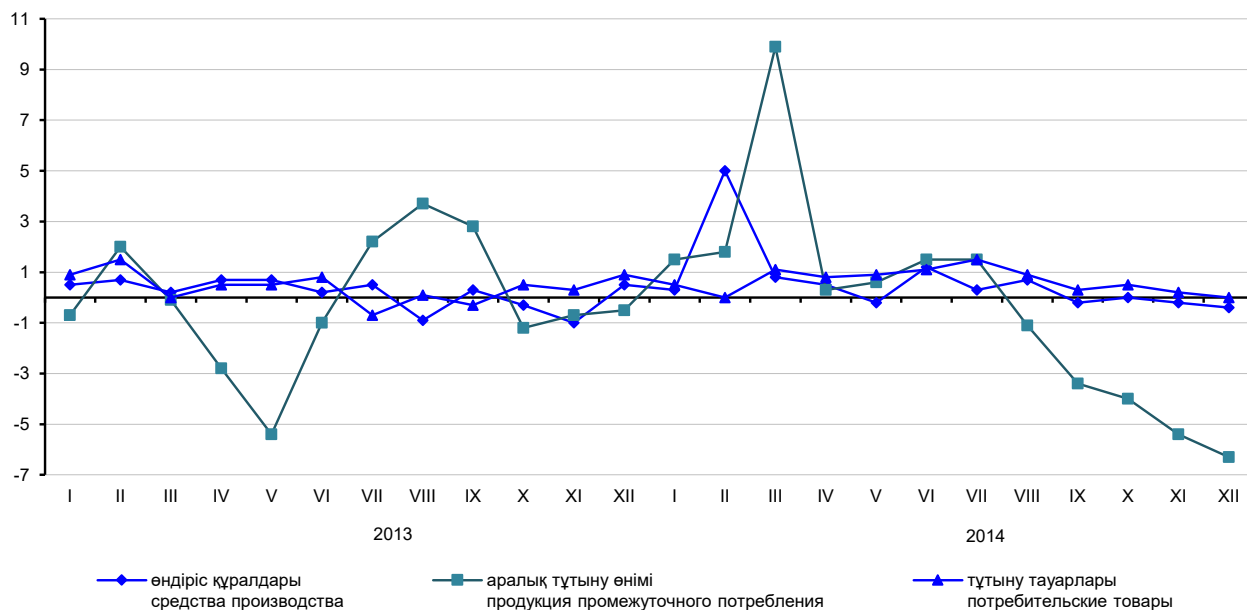

1.5 Өнеркәсіп өнімдерін өндіруші кәсіпорындар бағасының базалық индексі
Базовый индекс цен производителей промышленной продукции

кезең соңына, өткен жылғы желтоқсанға пайызбен

на конец периода, в процентах к декабрю предыдущего года

| | 2010 | 2011 | 2012 | 2013 | 2014 | |
|---|-------|-------|-------|-------|-------|---|
| Өнеркәсіп өнімдерін өндірушілер бағасының базалық индексі, келесі тауар түрлерін есепке алмағандағы | | | | | | Базовый индекс цен производителей промышленной продукции, без учета цен на: |
| энергия ресурстары | 117,9 | 109,1 | 101,1 | 101,2 | 107,5 | энергоресурсы |
| мұнай | 113,8 | 112,4 | 102,4 | 101,0 | 103,9 | нефть |
| металдар | 110,3 | 122,6 | 103,1 | 100,9 | 97,5 | металлы |
| азық-түлік тауарлары | 111,3 | 120,8 | 102,3 | 99,7 | 98,8 | продовольственные товары |
| мұнай және металдар | 111,7 | 114,9 | 103,4 | 104,1 | 101,9 | нефть и металлы |
| энергия ресурстары, металдар және азық-түлік тауарлары | 115,9 | 112,4 | 100,9 | 106,3 | 104,9 | энергоресурсы, металлы и продовольственные товары |
| энергия ресурстары және металдар | 116,7 | 111,4 | 102,0 | 105,7 | 105,7 | энергоресурсы и металлы |

Өнеркәсіп өнімдерін өндірушілер бағасының базалық индексі
Базовый индекс цен производителей промышленной продукции

кезең соңына, өткен жылғы желтоқсанға пайызбен

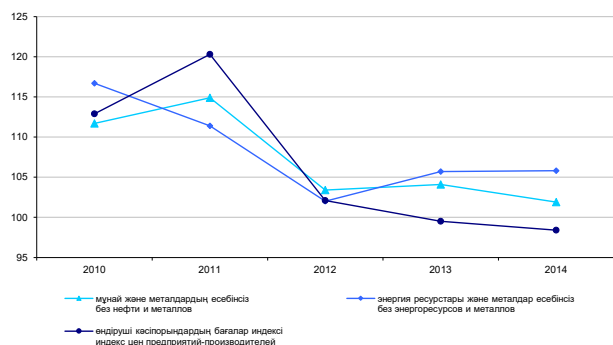

на конец периода, в процентах к декабрю предыдущего года

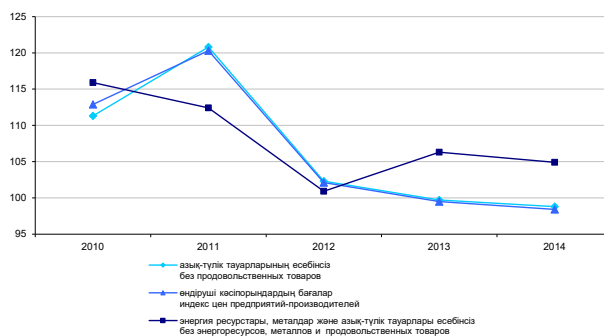

1.6 2014 жылғы өнеркәсіп өнімдерін өндірушілер бағасының базалық индексі
Базовый индекс цен производителей промышленной продукции в 2014 году

пайызбен

в процентах

| | Қаңтар Январь | Ақпан Февраль | Наурыз Март | Сәуір Апрель | Мамыр Май | Маусым Июнь | |
|---|------------------|------------------|----------------|-----------------|--------------|----------------|---|
| Өткен айға К предыдущему месяцу | | | | | | | |
| Өнеркәсіп өнімдерін өндірушілер бағасының базалық индексі, келесі тауар түрлерін есепке алмағандағы | | | | | | | Базовый индекс цен производителей промышленной продукции, без учета цен на: |
| энергия ресурстары | 100,4 | 102,1 | 103,5 | 100,7 | 101,0 | 100,7 | энергоресурсы |
| мұнай | 100,8 | 101,6 | 105,5 | 100,0 | 100,7 | 101,0 | нефть |
| металдар | 101,5 | 101,1 | 108,0 | 100,2 | 100,7 | 101,3 | металлы |
| азық-түлік тауарлары | 101,3 | 101,7 | 108,1 | 100,3 | 100,7 | 101,3 | продукты питания |
| мұнай және металдар | 101,0 | 100,5 | 104,8 | 99,8 | 100,8 | 100,8 | нефть и металлы |
| энергия ресурстары, металдар және азық-түлік тауарлары | 100,5 | 100,6 | 101,5 | 100,5 | 101,3 | 100,1 | энергоресурсы, металлы и продукты питания |
| энергия ресурстары және металдар | 100,5 | 100,6 | 101,7 | 100,6 | 101,2 | 100,3 | энергоресурсы и металлы |
| Өткен жылғы желтоқсанға К декабрю предыдущего года | | | | | | | |
| Өнеркәсіп өнімдерін өндірушілер бағасының базалық индексі, келесі тауар түрлерін есепке алмағандағы | | | | | | | Базовый индекс цен производителей промышленной продукции, без учета цен на: |
| энергия ресурстары | 100,4 | 102,5 | 106,1 | 106,8 | 107,9 | 108,7 | энергоресурсы |
| мұнай | 100,8 | 102,5 | 108,1 | 108,1 | 108,8 | 109,9 | нефть |
| металдар | 101,5 | 102,6 | 110,8 | 111,0 | 111,8 | 113,2 | металлы |
| азық-түлік тауарлары | 101,3 | 103,1 | 111,4 | 111,7 | 112,5 | 114,0 | продукты питания |
| мұнай және металдар | 101,0 | 101,5 | 106,4 | 106,1 | 107,0 | 107,8 | нефть и металлы |
| энергия ресурстары, металдар және азық-түлік тауарлары | 100,5 | 101,2 | 102,7 | 103,3 | 104,6 | 104,7 | энергоресурсы, металлы и продукты питания |
| энергия ресурстары және металдар | 100,5 | 101,1 | 102,8 | 103,5 | 104,7 | 105,0 | энергоресурсы и металлы |

Жалғасы

Продолжение

| | Шілде Июль | Тамыз Август | Қыркүйек Сентябрь | Қазан Октябрь | Қараша Ноябрь | Желтоқсан Декабрь | |
|---|---------------|-----------------|----------------------|------------------|------------------|----------------------|---|
| Өткен айға К предыдущему месяцу | | | | | | | |
| Өнеркәсіп өнімдерін өндірушілер бағасының базалық индексі, келесі тауар түрлерін есепке алмағандағы | | | | | | | Базовый индекс цен производителей промышленной продукции, без учета цен на: |
| энергия ресурстары | 100,4 | 101,0 | 99,8 | 99,2 | 99,6 | 99,0 | энергоресурсы |
| мұнай | 100,7 | 100,9 | 98,3 | 98,6 | 98,1 | 97,8 | нефть |
| металдар | 101,5 | 98,9 | 97,2 | 96,9 | 95,8 | 95,0 | металлы |

Жалғасы

Продолжение

| | Шілде Июль | Тамыз Август | Қыркүйек Сентябрь | Қазан Октябрь | Қараша Ноябрь | Желтоқсан Декабрь | |
|--|---------------|-----------------|----------------------|------------------|------------------|----------------------|--|
| азық-түлік тауарлары | 101,3 | 99,3 | 97,3 | 96,9 | 96,0 | 95,1 | продовольственные товары |
| мұнай және металдар | 100,8 | 100,3 | 98,2 | 99,0 | 98,2 | 98,0 | нефть и металлы |
| энергия ресурстары, металдар және азық-түлік тауарлары | 100,3 | 99,9 | 100,0 | 99,8 | 100,4 | 99,8 | энергоресурсы, металлы и продовольственные товары |
| энергия ресурстары және металдар | 100,4 | 100,1 | 100,1 | 99,9 | 100,3 | 99,8 | энергоресурсы и металлы |
| Өткен жылғы желтоқсанға К декабрю предыдущего года | | | | | | | |
| Өнеркәсіп өнімдерін өндірушілер бағасының базалық индексі, келесі тауар түрлерін есепке алмағандағы | | | | | | | Базовый индекс цен производителей промышленной продукции, без учета цен на: |
| энергия ресурстары | 109,1 | 110,1 | 109,9 | 109,0 | 108,5 | 107,5 | энергоресурсы |
| мұнай | 110,7 | 111,7 | 109,8 | 108,4 | 106,3 | 103,9 | нефть |
| металдар | 114,9 | 113,7 | 110,5 | 107,1 | 102,6 | 97,5 | металлы |
| азық-түлік тауарлары | 115,5 | 114,7 | 111,6 | 108,2 | 103,8 | 98,8 | продовольственные товары |
| мұнай және металдар | 108,7 | 109,0 | 107,0 | 105,9 | 104,0 | 101,9 | нефть и металлы |
| энергия ресурстары, металдар және азық-түлік тауарлары | 105,0 | 104,9 | 105,0 | 104,8 | 105,1 | 104,9 | энергоресурсы, металлы и продовольственные товары |
| энергия ресурстары және металдар | 105,5 | 105,6 | 105,7 | 105,6 | 105,9 | 105,7 | энергоресурсы и металлы |

**Экономикалық қызмет түрлері бойынша өнеркәсіп өнімдерін өндіруші
кәсіпорындар бағасының өзгеруі**
**Изменение цен предприятий-производителей промышленной продукции
по видам экономической деятельности**

кезең соңына, өткен жылғы желтоқсанға пайызбен

на конец периода, в процентах к декабрю предыдущего года

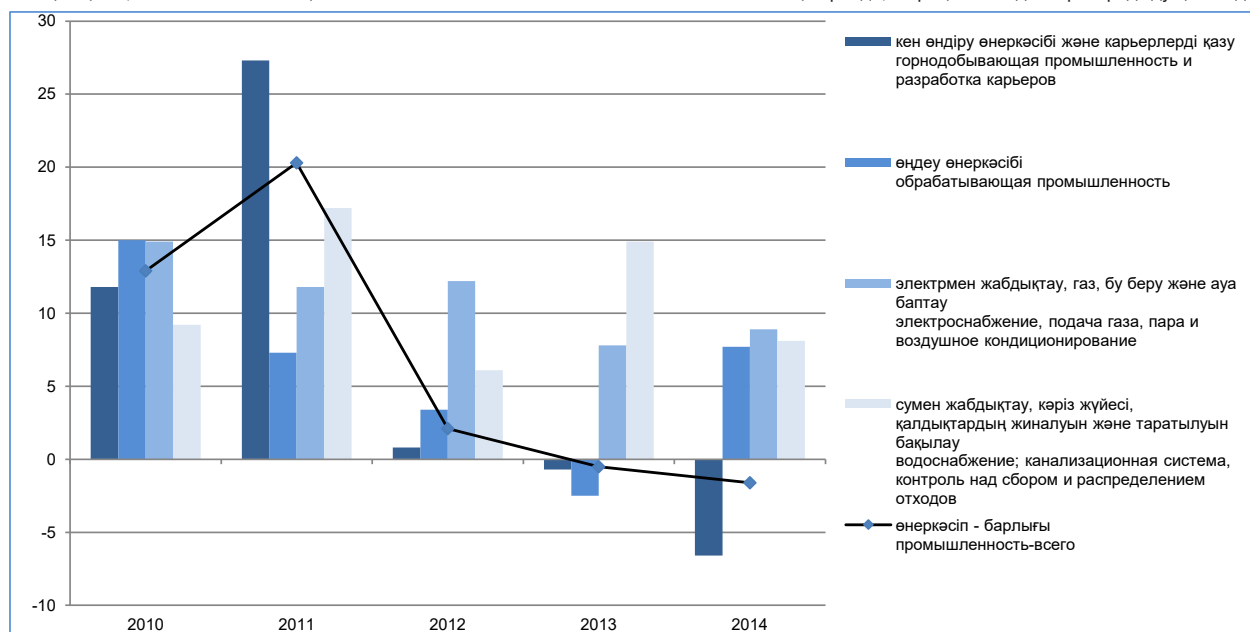

**1.7 Экономикалық қызмет түрлері бойынша өнеркәсіп өнімдерін өндіруші кәсіпорындар бағасының
индексі**
**Индекс цен предприятий-производителей промышленной продукции по видам экономической
деятельности**

кезең соңына, өткен жылғы желтоқсанға пайызбен

на конец периода, в процентах к декабрю предыдущего года

| | 2010 | 2011 | 2012 | 2013 | 2014 | |
|--|-------|-------|-------|-------|-------|--|
| Өнеркәсіп – барлығы | 112,9 | 120,3 | 102,1 | 99,5 | 98,4 | Промышленность – всего |
| Кен өндіру өнеркәсібі және карьерлерді қазу | 111,8 | 127,3 | 100,8 | 99,3 | 93,4 | Горнодобывающая промышленность и разработка карьеров |
| Көмір және лигнит өндіру | 102,2 | 116,4 | 107,6 | 103,8 | 104,3 | Добыча угля и лигнита |

Жалғасы

Продолжение

| | 2010 | 2011 | 2012 | 2013 | 2014 | |
|--|-------|-------|-------|-------|-------|--|
| Шикі мұнайды және табиғи газды өндіру | 107,7 | 129,3 | 103,3 | 98,4 | 92,4 | Добыча сырой нефти и природного газа |
| Шикі мұнайды өндіру | 107,9 | 129,4 | 103,3 | 98,3 | 92,2 | Добыча сырой нефти |
| Табиғи газды өндіру | 113,2 | 115,8 | 107,6 | 100,0 | 112,2 | Добыча природного газа |
| Металл кендерін өндіру | 146,8 | 118,0 | 78,5 | 108,8 | 98,6 | Добыча металлических руд |
| Кен өндіру өнеркәсібінің басқа салалары | 184,2 | 125,6 | 83,5 | 99,8 | 96,2 | Прочие отрасли горнодобывающей промышленности |
| Өңдеу өнеркәсібі | 115,0 | 107,3 | 103,4 | 97,5 | 107,7 | Обрабатывающая промышленность |
| Тамақ өнімдерін өндіру | 116,2 | 103,4 | 108,0 | 97,4 | 111,7 | Производство продуктов питания |
| Етті қайта өңдеу және консервілеу және ет өнімдерін өндіру | 109,9 | 114,2 | 107,2 | 97,6 | 116,2 | Переработка и консервирование мяса и производство мясных изделий |
| Балықты, шаян тәрізділерді және былқылдақ денелілерді өңдеу және консервілеу | 113,0 | 99,0 | 98,0 | 99,4 | 106,7 | Переработка и консервирование рыбы, ракообразных и моллюсков |
| Жемістерді және көкөністерді қайта өңдеу және консервілеу | 103,5 | 104,1 | 105,3 | 100,9 | 104,3 | Переработка и консервирование фруктов и овощей |
| Өсімдік және мал майы мен тоң май өндіру | 119,9 | 108,7 | 100,5 | 97,3 | 101,2 | Производство растительных и животных масел и жиров |
| Сүт өнімдерін өндіру | 113,8 | 115,7 | 98,4 | 105,4 | 107,0 | Производство молочных продуктов |
| Ұн тарту өнеркәсібі өнімдерін, крахмалдар және крахмал өнімдерін өндіру | 133,1 | 85,3 | 128,4 | 90,0 | 120,6 | Производство продуктов мукомольной промышленности, крахмалов и крахмальных продуктов |
| Нан және ұн өнімдерін өндіру | 105,3 | 106,4 | 106,9 | 101,8 | 109,5 | Производство хлебобулочных и мучных изделий |
| Басқа да тамақ өнімдерін өндіру | 113,2 | 109,1 | 101,1 | 98,6 | 111,7 | Производство прочих продуктов питания |
| Қант өндіру | 129,0 | 104,3 | 101,1 | 98,0 | 124,5 | Производство сахара |
| Какаоны, шоколадты және қантты кондитерлік тағамдарды өндіру | 110,0 | 111,5 | 100,6 | 96,5 | 110,2 | Производство какао, шоколада и сахаристых кондитерских изделий |
| Шайды және кофені өңдеу | 118,2 | 112,0 | 103,6 | 101,1 | 107,9 | Переработка чая и кофе |
| Жануарларға арналған дайын азықтарды өндіру | 118,7 | 102,9 | 142,7 | 85,6 | 106,8 | Производство готовых кормов для животных |
| Сусындарды өндіру | 103,3 | 113,4 | 104,9 | 102,9 | 104,9 | Производство напитков |
| Спирттік ішімдіктерді тазарту, ректификациялау және араластыру | 110,3 | 103,9 | 118,6 | 99,8 | 97,8 | Дистилляция, ректификация и смешивание спиртных напитков |
| Жүзімнен шарап жасау | 104,2 | 107,2 | 108,8 | 116,5 | 92,3 | Производство вина из винограда |
| Сыра өндіру | 107,3 | 98,3 | 104,5 | 102,2 | 106,7 | Производство пива |
| Минералды суларды және басқа алкогольсіз сусындарды өндіру | 99,3 | 128,1 | 100,7 | 103,1 | 107,5 | Производство минеральных вод и других безалкогольных напитков |
| Темекі өнімдерін өндіру | 109,7 | 108,8 | 116,2 | 138,7 | 102,8 | Производство табачных изделий |
| Тоқыма бұйымдарын өндіру | 109,4 | 106,5 | 108,2 | 101,7 | 101,3 | Производство текстильных изделий |
| Киім өндіру | 99,1 | 109,0 | 102,4 | 105,4 | 105,6 | Производство одежды |
| Былғары және оған жататын өнімдерді өндіру | 107,8 | 119,2 | 106,8 | 106,3 | 99,3 | Производство кожаной и относящейся к ней продукции |
| Жиһаздан басқа ағаштан және тоздан жасалған бұйымдарды өндіру; сабаннан және өруге арналған материалдан жасалған бұйымдар өндіру | 104,9 | 112,6 | 103,0 | 100,6 | 106,4 | Производство деревянных и пробковых изделий, кроме мебели; производство изделий из соломки и материалов для плетения |
| Қағаз және қағаздан жасалған өнімдер өндіру | 106,9 | 111,8 | 98,8 | 104,2 | 107,5 | Производство бумаги и бумажной продукции |
| Жазылған материалдарды басып шығару және жаңғырту | 105,1 | 105,2 | 102,2 | 100,1 | 108,8 | Печать и воспроизведение записанных материалов |
| Кокс және мұнай өңдеу өнімдерін өндіру | 116,3 | 115,8 | 108,2 | 100,7 | 102,0 | Производство кокса и продуктов нефтепереработки |
| Кокс пештерінің өнімдерін өндіру | 113,5 | 130,7 | 103,6 | 91,0 | 107,1 | Производство продуктов коксовых печей |

Жалғасы

Продолжение

| | 2010 | 2011 | 2012 | 2013 | 2014 | |
|--|-------|-------|-------|-------|-------|--|
| Мұнай өңдеу өнімдерін өндіру | 116,5 | 115,6 | 108,3 | 100,9 | 102,0 | Производство продуктов нефтепереработки |
| Химиялық өнеркәсіп өнімдерін өндіру | 108,3 | 115,3 | 111,2 | 102,3 | 107,2 | Производство продуктов химической промышленности |
| Негізгі фармацевтикалық өнімдерді өндіру | 113,2 | 106,5 | 127,2 | 106,7 | 123,6 | Производство основных фармацевтических продуктов |
| Резеңке және пластмасса бұйымдарын өндіру | 103,3 | 119,2 | 99,1 | 100,2 | 108,0 | Производство резиновых и пластмассовых изделий |
| Өзге металл емес минералдық өнімдерді өндіру | 99,7 | 114,6 | 106,4 | 110,1 | 103,8 | Производство прочей неметаллической минеральной продукции |
| Металлургия өнеркәсібі | 121,3 | 104,0 | 99,0 | 89,1 | 111,3 | Металлургическая промышленность |
| Шойын, болат және феррокорытпалар өндіру | 118,9 | 107,2 | 88,8 | 97,0 | 104,8 | Производство чугуна, стали и ферросплавов |
| Негізгі бағалы және түсті металдарды өндіру | 125,6 | 100,8 | 105,8 | 84,2 | 115,7 | Производство основных благородных и цветных металлов |
| Бағалы (асыл) металдарды өндіру | 131,6 | 119,3 | 107,5 | 75,3 | 104,7 | Производство благородных (драгоценных) металлов |
| Алюминий өндіру | 114,2 | 99,6 | 91,1 | 96,2 | 142,9 | Производство алюминия |
| Қорғасын, мырыш және қалайы өндіру | 113,3 | 101,2 | 102,1 | 97,3 | 132,4 | Производство свинца, цинка и олова |
| Мыс өндіру | 130,0 | 90,1 | 113,6 | 84,6 | 114,4 | Производство меди |
| Өзге түсті металдар өндіру | 103,9 | 100,8 | 92,8 | 89,8 | 116,4 | Производство прочих цветных металлов |
| Машиналар мен жабдықтардан басқа дайын металл бұйымдарын жасау | 103,0 | 108,0 | 104,4 | 102,5 | 103,0 | Производство готовых металлических изделий, кроме машин и оборудования |
| Компьютерлер, электрондық және оптикалық бұйымдарды жасау | 99,2 | 104,7 | 107,9 | 101,4 | 115,2 | Производство компьютеров, электронной и оптической продукции |
| Электр жабдықтарын жасау | 94,3 | 112,7 | 99,2 | 98,7 | 108,8 | Производство электрического оборудования |
| Басқа санаттарға кіргізілмеген машиналар мен жабдықтар жасау | 103,3 | 109,9 | 110,0 | 99,6 | 97,0 | Производство машин и оборудования, не включенных в другие категории |
| Автокөлік құралдарын, трейлерлер және жартылай тіркемелер жасау | 100,3 | 105,6 | 102,7 | 102,3 | 114,4 | Производство автотранспортных средств, трейлеров и полуприцепов |
| Өзге де көлік құралдарын жасау | 100,0 | 137,5 | 105,3 | 104,2 | 99,8 | Производство прочих транспортных средств |
| Жиһаз жасау | 102,2 | 104,1 | 106,1 | 103,3 | 107,2 | Производство мебели |
| Электрмен жабдықтау, газ, бу беру және ауа баптау | 114,9 | 111,8 | 112,2 | 107,8 | 108,9 | Электроснабжение, подача газа, пара и воздушное кондиционирование |
| Сумен жабдықтау, кәріз жүйесі, қалдықтардың жиналуын және таратылуын бақылау | 109,2 | 117,2 | 106,1 | 114,9 | 108,1 | Водоснабжение; канализационная система, контроль над сбором и распределением отходов |

1.8 Экономикалық қызмет түрлері бойынша өнеркәсіп өнімдерін өндіруші кәсіпорындар бағасының индексі

Индекс цен предприятий-производителей промышленной продукции по видам экономической деятельности

өткен жылға пайызбен

в процентах к предыдущему году

| | 2010 | 2011 | 2012 | 2013 | 2014 | |
|---|-------|-------|-------|-------|-------|--|
| Өнеркәсіп – барлығы | 125,2 | 127,2 | 103,5 | 99,7 | 109,5 | Промышленность – всего |
| Кен өндіру өнеркәсібі және карьерлерді қазу | 132,8 | 133,5 | 104,2 | 98,5 | 110,5 | Горнодобывающая промышленность и разработка карьеров |
| Көмір және лигнит өндіру | 102,6 | 116,5 | 105,7 | 105,2 | 106,6 | Добыча угля и лигнита |
| Шикі мұнайды және табиғи газды өндіру | 131,7 | 135,0 | 105,9 | 98,2 | 111,5 | Добыча сырой нефти и природного газа |
| Шикі мұнайды өндіру | 133,2 | 135,6 | 105,9 | 98,2 | 111,5 | Добыча сырой нефти |
| Табиғи газды өндіру | 105,8 | 109,8 | 115,1 | 100,9 | 112,5 | Добыча природного газа |
| Металл кендерін өндіру | 148,7 | 124,1 | 90,6 | 102,1 | 101,5 | Добыча металлических руд |
| Кен өндіру өнеркәсібінің басқа салалары | 146,3 | 142,1 | 91,0 | 95,1 | 103,0 | Прочие отрасли горнодобывающей промышленности |

Жалғасы

Продолжение

| | 2010 | 2011 | 2012 | 2013 | 2014 | |
|--|-------|-------|-------|-------|-------|---|
| Өңдеу өнеркәсібі | 114,7 | 117,5 | 100,9 | 99,8 | 107,0 | Обрабатывающая промышленность |
| Тамақ өнімдерін өндіру | 103,4 | 119,4 | 97,9 | 106,1 | 104,4 | Производство продуктов питания |
| Етті қайта өңдеу және консервілеу және ет өнімдерін өндіру | 107,6 | 111,9 | 110,1 | 102,3 | 109,3 | Переработка и консервирование мяса и производство мясных изделий |
| Балықты, шаян тәрізділерді және былқылдақ денелілерді өңдеу және консервілеу | 117,4 | 106,4 | 97,6 | 98,2 | 105,3 | Переработка и консервирование рыбы, ракообразных и моллюсков |
| Жемістерді және көкөністерді қайта өңдеу және консервілеу | 101,9 | 104,6 | 103,9 | 104,8 | 101,6 | Переработка и консервирование фруктов и овощей |
| Өсімдік және мал майы мен тоң май өндіру | 107,2 | 127,1 | 94,9 | 100,6 | 98,2 | Производство растительных и животных масел и жиров |
| Сүт өнімдерін өндіру | 109,1 | 119,8 | 102,1 | 103,0 | 107,4 | Производство молочных продуктов |
| Ұн тарту өнеркәсібі өнімдерін, крахмалдар және крахмал өнімдерін өндіру | 91,4 | 131,0 | 86,7 | 119,7 | 102,0 | Производство продуктов мукомольной промышленности, крахмалов и крахмальных продуктов |
| Нан және ұн өнімдерін өндіру | 100,3 | 109,4 | 102,7 | 106,3 | 106,3 | Производство хлебобулочных и мучных изделий |
| Басқа да тамақ өнімдерін өндіру | 108,9 | 117,5 | 100,0 | 100,9 | 107,0 | Производство прочих продуктов питания |
| Қант өндіру | 126,4 | 128,1 | 94,5 | 104,8 | 116,8 | Производство сахара |
| Какаоны, шоколадты және қантты кондитерлік тағамдарды өндіру | 109,9 | 113,2 | 102,1 | 98,5 | 104,8 | Производство какао, шоколада и сахаристых кондитерских изделий |
| Шайды және кофені өңдеу | 119,2 | 115,3 | 103,9 | 101,8 | 106,5 | Переработка чая и кофе |
| Жануарларға арналған дайын азықтарды өндіру | 96,9 | 129,5 | 118,8 | 114,8 | 88,7 | Производство готовых кормов для животных |
| Сусындарды өндіру | 103,1 | 111,8 | 107,4 | 104,7 | 103,1 | Производство напитков |
| Спирттік ішімдіктерді тазарту, ректификациялау және араластыру | 105,8 | 107,7 | 108,8 | 110,1 | 98,9 | Дистилляция, ректификация и смешивание спиртных напитков |
| Жүзімнен шарап жасау | 104,6 | 109,4 | 106,8 | 117,5 | 102,0 | Производство вина из винограда |
| Сыра өндіру | 108,0 | 100,6 | 104,9 | 103,4 | 104,5 | Производство пива |
| Минералды суларды және басқа алкогольсіз сусындарды өндіру | 101,9 | 119,7 | 108,3 | 102,8 | 104,5 | Производство минеральных вод и других безалкогольных напитков |
| Темекі өнімдерін өндіру | 101,3 | 114,9 | 113,5 | 121,7 | 115,6 | Производство табачных изделий |
| Тоқыма бұйымдарын өндіру | 104,9 | 109,2 | 107,4 | 104,9 | 101,6 | Производство текстильных изделий |
| Киім өндіру | 105,5 | 107,0 | 102,3 | 105,9 | 104,1 | Производство одежды |
| Былғары және оған жататын өнімдерді өндіру | 111,3 | 113,5 | 108,3 | 106,4 | 105,1 | Производство кожаной и относящейся к ней продукции |
| Жиһаздан басқа ағаштан және тоздан жасалған бұйымдарды өндіру; сабаннан және өруге арналған материалдан жасалған бұйымдар өндіру | 106,2 | 109,0 | 106,9 | 101,4 | 104,9 | Производство деревянных и пробковых изделий, кроме мебели; производство изделий из соломы и материалов для плетения |
| Қағаз және қағаздан жасалған өнімдер өндіру | 103,7 | 115,8 | 101,3 | 103,1 | 107,1 | Производство бумаги и бумажной продукции |
| Жазылған материалдарды басып шығару және жаңғырту | 103,2 | 106,5 | 101,5 | 101,3 | 107,3 | Печать и воспроизведение записанных материалов |
| Кокс және мұнай өңдеу өнімдерін өндіру | 117,9 | 120,7 | 108,4 | 101,9 | 108,4 | Производство кокса и продуктов нефтепереработки |
| Кокс пештерінің өнімдерін өндіру | 115,2 | 133,8 | 106,3 | 92,1 | 102,1 | Производство продуктов коксовых печей |
| Мұнай өңдеу өнімдерін өндіру | 117,8 | 120,7 | 108,4 | 102,1 | 108,5 | Производство продуктов нефтепереработки |
| Химиялық өнеркәсіп өнімдерін өндіру | 98,6 | 114,1 | 111,9 | 105,2 | 106,8 | Производство продуктов химической промышленности |
| Негізгі фармацевтикалық өнімдерді өндіру | 98,8 | 113,6 | 124,3 | 108,7 | 118,0 | Производство основных фармацевтических продуктов |
| Резеңке және пластмасса бұйымдарын өндіру | 102,6 | 115,3 | 105,7 | 98,1 | 106,5 | Производство резиновых и пластмассовых изделий |

Жалғасы

Продолжение

| | 2010 | 2011 | 2012 | 2013 | 2014 | |
|--|-------|-------|-------|-------|-------|--|
| Өзге металл емес минералдық өнімдерді өндіру | 98,4 | 107,8 | 110,0 | 110,7 | 104,4 | Производство прочей неметаллической минеральной продукции |
| Металлургия өнеркәсібі | 129,8 | 121,0 | 95,4 | 92,2 | 109,5 | Металлургическая промышленность |
| Шойын, болат және ферроқорытпалар өндіру | 118,1 | 118,0 | 96,3 | 89,1 | 111,1 | Производство чугуна, стали и ферросплавов |
| Негізгі бағалы және түсті металдарды өндіру | 140,5 | 125,2 | 93,6 | 94,0 | 109,3 | Производство основных благородных и цветных металлов |
| Бағалы (асыл) металдарды өндіру | 126,5 | 141,1 | 103,6 | 92,1 | 102,3 | Производство благородных (драгоценных) металлов |
| Алюминий өндіру | 141,7 | 110,4 | 88,4 | 96,1 | 118,9 | Производство алюминия |
| Қорғасын, мырыш және қалайы өндіру | 124,5 | 123,1 | 85,2 | 105,0 | 128,3 | Производство свинца, цинка и олова |
| Мыс өндіру | 157,1 | 122,8 | 92,2 | 93,1 | 108,7 | Производство меди |
| Өзге түсті металдар өндіру | 106,5 | 100,3 | 98,2 | 89,3 | 104,5 | Производство прочих цветных металлов |
| Машиналар мен жабдықтардан басқа дайын металл бұйымдарын жасау | 101,2 | 106,3 | 105,8 | 103,3 | 102,0 | Производство готовых металлических изделий, кроме машин и оборудования |
| Компьютерлер, электрондық және оптикалық бұйымдарды жасау | 101,4 | 100,3 | 109,2 | 103,3 | 113,8 | Производство компьютеров, электронной и оптической продукции |
| Электр жабдықтарын жасау | 102,5 | 108,1 | 103,8 | 100,2 | 106,2 | Производство электрического оборудования |
| Басқа санаттарға кіргізілмеген машиналар мен жабдықтар жасау | 102,3 | 110,4 | 107,3 | 104,8 | 102,1 | Производство машин и оборудования, не включенных в другие категории |
| Автокөлік құралдарын, трейлерлер және жартылай тіркемелер жасау | 100,3 | 105,3 | 104,3 | 102,9 | 112,6 | Производство автотранспортных средств, трейлеров и полуприцепов |
| Өзге де көлік құралдарын жасау | 100,0 | 120,4 | 118,9 | 104,8 | 99,8 | Производство прочих транспортных средств |
| Жиһаз жасау | 101,4 | 103,0 | 105,5 | 104,9 | 106,3 | Производство мебели |
| Электрмен жабдықтау, газ, бу беру және ауа баптау | 123,3 | 111,7 | 107,9 | 110,8 | 108,3 | Электроснабжение, подача газа, пара и воздушное кондиционирование |
| Сумен жабдықтау, кәріз жүйесі, қалдықтардың жиналуын және таратылуын бақылау | 113,4 | 110,8 | 110,6 | 111,7 | 112,1 | Водоснабжение; канализационная система, контроль над сбором и распределением отходов |

1.9 Экономикалық қызмет түрлері бойынша өнеркәсіп өнімдерін өндіруші кәсіпорындар бағасының индексі

Индекс цен предприятий-производителей промышленной продукции по видам экономической деятельности

кезең соңына, пайызбен, 2010 жылғы желтоқсан = 100

на конец периода, в процентах, декабрь 2010г. = 100

| | 2011 | 2012 | 2013 | 2014 | |
|--|-------|-------|-------|-------|--|
| Өнеркәсіп – барлығы | 120,3 | 122,8 | 122,2 | 120,3 | Промышленность – всего |
| Кен өндіру өнеркәсібі және карьерлерді қазу | 127,3 | 128,3 | 127,4 | 118,9 | Горнодобывающая промышленность и разработка карьеров |
| Көмір және лигнит өндіру | 116,4 | 125,3 | 130,0 | 135,6 | Добыча угля и лигнита |
| Шикі мұнайды және табиғи газды өндіру | 129,3 | 133,6 | 131,4 | 121,4 | Добыча сырой нефти и природного газа |
| Шикі мұнайды өндіру | 129,4 | 133,6 | 131,4 | 121,2 | Добыча сырой нефти |
| Табиғи газды өндіру | 115,8 | 124,6 | 124,5 | 139,7 | Добыча природного газа |
| Металл кендерін өндіру | 118,0 | 92,6 | 100,8 | 99,4 | Добыча металлических руд |
| Кен өндіру өнеркәсібінің басқа салалары | 125,6 | 104,8 | 104,6 | 100,7 | Прочие отрасли горнодобывающей промышленности |
| Өңдеу өнеркәсібі | 107,3 | 110,9 | 108,2 | 116,5 | Обрабатывающая промышленность |
| Тамақ өнімдерін өндіру | 103,4 | 111,7 | 108,8 | 121,5 | Производство продуктов питания |
| Етті қайта өңдеу және консервілеу және ет өнімдерін өндіру | 114,2 | 122,4 | 119,5 | 138,9 | Переработка и консервирование мяса и производство мясных изделий |
| Балықты, шаян терізділерді және былқылдақ денелілерді өңдеу және консервілеу | 99,0 | 97,0 | 96,4 | 102,9 | Переработка и консервирование рыбы, ракообразных и моллюсков |

| | 2011 | 2012 | 2013 | 2014 | |
|--|-------|-------|-------|-------|--|
| Жемістерді және көкөністерді қайта өңдеу және консервілеу | 104,1 | 109,6 | 110,5 | 115,3 | Переработка и консервирование фруктов и овощей |
| Өсімдік және мал майы мен тоң май өндіру | 108,7 | 109,2 | 106,3 | 107,6 | Производство растительных и животных масел и жиров |
| Сүт өнімдерін өндіру | 115,7 | 113,9 | 120,0 | 128,3 | Производство молочных продуктов |
| Ұн тарту өнеркәсібі өнімдерін, крахмалдар және крахмал өнімдерін өндіру | 85,3 | 109,5 | 98,6 | 118,9 | Производство продуктов мукомольной промышленности, крахмалов и крахмальных продуктов |
| Нан және ұн өнімдерін өндіру | 106,4 | 113,7 | 115,7 | 126,7 | Производство хлебобулочных и мучных изделий |
| Басқа да тамақ өнімдерін өндіру | 109,1 | 110,3 | 108,7 | 121,5 | Производство прочих продуктов питания |
| Қант өндіру | 104,3 | 105,5 | 103,4 | 128,7 | Производство сахара |
| Какаоны, шоколадты және қантты кондитерлік тағамдарды өндіру | 111,5 | 112,2 | 108,3 | 119,4 | Производство какао, шоколада и сахаристых кондитерских изделий |
| Шайды және кофені өңдеу | 112,0 | 116,0 | 117,4 | 126,6 | Переработка чая и кофе |
| Жануарларға арналған дайын азықтарды өндіру | 102,9 | 146,8 | 125,7 | 134,3 | Производство готовых кормов для животных |
| Сусындарды өндіру | 113,4 | 118,9 | 122,4 | 128,3 | Производство напитков |
| Спирттік ішімдіктерді тазарту, ректификациялау және араластыру | 103,9 | 123,2 | 123,0 | 120,2 | Дистилляция, ректификация и смешивание спиртных напитков |
| Жүзімнен шарап жасау | 107,2 | 116,7 | 136,0 | 125,5 | Производство вина из винограда |
| Сыра өндіру | 98,3 | 102,7 | 104,9 | 112,0 | Производство пива |
| Минералды суларды және басқа алкогольсіз сусындарды өндіру | 128,1 | 129,0 | 133,0 | 143,0 | Производство минеральных вод и других безалкогольных напитков |
| Темекі өнімдерін өндіру | 108,8 | 126,4 | 175,3 | 180,2 | Производство табачных изделий |
| Тоқыма бұйымдарын өндіру | 106,5 | 115,3 | 117,3 | 118,8 | Производство текстильных изделий |
| Киім өндіру | 109,0 | 111,6 | 117,6 | 124,2 | Производство одежды |
| Былғары және оған жататын өнімдерді өндіру | 119,2 | 127,3 | 135,3 | 134,5 | Производство кожаной и относящейся к ней продукции |
| Жиһаздан басқа ағаштан және тоздан жасалған бұйымдарды өндіру; сабаннан және өруге арналған материалдан жасалған бұйымдар өндіру | 112,6 | 115,9 | 116,6 | 124,0 | Производство деревянных и пробковых изделий, кроме мебели; производство изделий из соломки и материалов для плетения |
| Қағаз және қағаздан жасалған өнімдер өндіру | 111,8 | 110,5 | 115,1 | 123,7 | Производство бумаги и бумажной продукции |
| Жазылған материалдарды басып шығару және жаңғырту | 105,2 | 107,5 | 107,6 | 117,1 | Печать и воспроизведение записанных материалов |
| Кокс және мұнай өңдеу өнімдерін өндіру | 115,8 | 125,3 | 126,1 | 128,7 | Производство кокса и продуктов нефтепереработки |
| Кокс пештерінің өнімдерін өндіру | 130,7 | 135,5 | 123,3 | 132,0 | Производство продуктов коксовых печей |
| Мұнай өңдеу өнімдерін өндіру | 115,6 | 125,2 | 126,3 | 128,8 | Производство продуктов нефтепереработки |
| Химиялық өнеркәсіп өнімдерін өндіру | 115,3 | 128,2 | 131,1 | 140,6 | Производство продуктов химической промышленности |
| Негізгі фармацевтикалық өнімдерді өндіру | 106,5 | 135,4 | 144,5 | 178,6 | Производство основных фармацевтических продуктов |
| Резеңке және пластмасса бұйымдарын өндіру | 119,2 | 118,1 | 118,3 | 127,9 | Производство резиновых и пластмассовых изделий |
| Өзге металл емес минералдық өнімдерді өндіру | 114,6 | 122,0 | 134,3 | 139,5 | Производство прочей неметаллической минеральной продукции |
| Металлургия өнеркәсібі | 104,0 | 102,9 | 91,6 | 102,0 | Металлургическая промышленность |
| Шойын, болат және ферроқорытпалар өндіру | 107,2 | 95,1 | 92,2 | 96,7 | Производство чугуна, стали и ферросплавов |
| Негізгі бағалы және түсті металдарды өндіру | 100,8 | 106,6 | 89,8 | 103,8 | Производство основных благородных и цветных металлов |
| Бағалы (асыл) металдарды өндіру | 119,3 | 128,2 | 96,6 | 101,1 | Производство благородных (драгоценных) металлов |
| Алюминий өндіру | 99,6 | 90,7 | 87,2 | 124,7 | Производство алюминия |
| Қорғасын, мырыш және қалайы өндіру | 101,2 | 103,3 | 100,6 | 133,1 | Производство свинца, цинка и олова |
| Мыс өндіру | 90,1 | 102,4 | 86,7 | 99,2 | Производство меди |
| Өзге түсті металдар өндіру | 100,8 | 93,6 | 84,0 | 97,8 | Производство прочих цветных металлов |

Жалғасы

Продолжение

| | 2011 | 2012 | 2013 | 2014 | |
|--|-------|-------|-------|-------|--|
| Машиналар мен жабдықтардан басқа дайын металл бұйымдарын жасау | 108,0 | 112,7 | 115,6 | 119,0 | Производство готовых металлических изделий, кроме машин и оборудования |
| Компьютерлер, электрондық және оптикалық бұйымдарды жасау | 104,7 | 112,9 | 114,5 | 131,9 | Производство компьютеров, электронной и оптической продукции |
| Электр жабдықтарын жасау | 112,7 | 111,8 | 110,3 | 120,0 | Производство электрического оборудования |
| Басқа санаттарға кіргізілмеген машиналар мен жабдықтар жасау | 109,9 | 120,9 | 120,4 | 116,9 | Производство машин и оборудования, не включенных в другие категории |
| Автокөлік құралдарын, трейлерлер және жартылай тіркемелер жасау | 105,6 | 108,4 | 110,9 | 126,8 | Производство автотранспортных средств, трейлеров и полуприцепов |
| Өзге де көлік құралдарын жасау | 137,5 | 144,7 | 150,9 | 150,6 | Производство прочих транспортных средств |
| Жиһаз жасау | 104,1 | 110,5 | 114,1 | 122,2 | Производство мебели |
| Электрмен жабдықтау, газ, бу беру және ауа баптау | 111,8 | 125,4 | 135,2 | 147,2 | Электроснабжение, подача газа, пара и воздушное кондиционирование |
| Сумен жабдықтау, көріз жүйесі, қалдықтардың жиналуын және таратылуын бақылау | 117,2 | 124,4 | 143,0 | 154,5 | Водоснабжение; канализационная система, контроль над сбором и распределением отходов |

1.10 2014 жылы экономикалық қызмет түрлері бойынша өнеркәсіп өнімдерін өндіруші кәсіпорындар бағасының индексі

Индекс цен предприятий-производителей промышленной продукции по видам экономической деятельности в 2014 году

пайызбен

в процентах

| | Кен өндіру өнеркәсібі және карьерлерді қазу Горнодобывающая промышленность и разработка карьеров | Өңдеу өнеркәсібі Обрабатывающая промышленность | Электрмен жабдықтау, газ, бу беру және ауа баптау Электроснабжение, подача газа, пара и воздушное кондиционирование | Сумен жабдықтау, көріз жүйесі, қалдықтардың жиналуын және таратылуын бақылау Водоснабжение; канализационная система, контроль над сбором и распределением отходов | |
|---|---|---|--|--|-------------|
| Өткен тоқсанға К предыдущему кварталу | | | | | |
| I тоқсан | 105,7 | 102,9 | 105,3 | 104,1 | I квартал |
| II тоқсан | 108,8 | 104,7 | 100,8 | 102,9 | II квартал |
| III тоқсан | 100,6 | 102,9 | 100,4 | 100,8 | III квартал |
| IV тоқсан | 86,4 | 98,5 | 101,8 | 101,0 | IV квартал |
| Өткен жылғы тиісті кезеңге К соответствующему периоду предыдущего года | | | | | |
| I тоқсан | 104,3 | 100,7 | 108,9 | 114,9 | I квартал |
| II тоқсан | 121,5 | 107,2 | 107,9 | 114,4 | II квартал |
| I жартыжылдық | 112,6 | 103,9 | 108,4 | 114,6 | I полугодие |
| III тоқсан | 117,2 | 111,3 | 107,7 | 110,3 | III квартал |
| 9 ай | 114,2 | 106,3 | 108,2 | 113,1 | 9 месяцев |
| IV тоқсан | 99,9 | 109,1 | 108,5 | 109,1 | IV квартал |
| Жыл | 110,5 | 107,0 | 108,3 | 112,1 | Год |
| Тоқсан ішінде За квартал | | | | | |
| I тоқсан | 114,1 | 106,2 | 105,7 | 104,1 | I квартал |
| II тоқсан | 102,6 | 102,3 | 100,2 | 102,8 | II квартал |
| III тоқсан | 95,9 | 102,4 | 100,3 | 100,9 | III квартал |
| IV тоқсан | 83,1 | 96,8 | 102,4 | 100,0 | IV квартал |

**Экономикалық қызмет түрлері бойынша өнеркәсіп өнімдерін өндіруші кәсіпорындар
бағасының өзгеруі**
**Изменение цен предприятий-производителей промышленной продукции
по видам экономической деятельности**

өткен айға пайызбен,
өсуі +, төмендеуі -

в процентах к предыдущему месяцу,
прирост +, снижение -

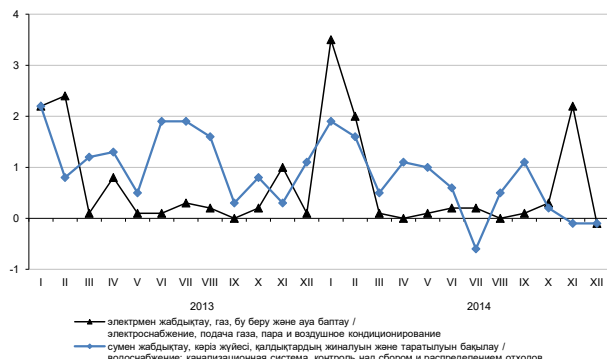
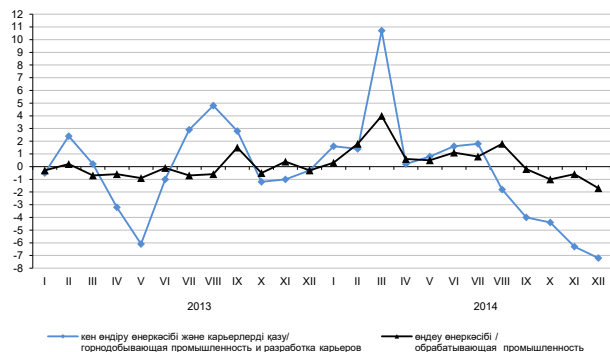

**1.11 2014 жылы экономикалық қызмет түрлері бойынша өнеркәсіп өнімдерін өндіруші кәсіпорындар
бағасының индексі**
**Индекс цен предприятий-производителей промышленной продукции
по видам экономической деятельности в 2014 году**

өткен айға пайызбен

в процентах к предыдущему месяцу

| | Қаңтар Январь | Ақпан Февраль | Наурыз Март | Сәуір Апрель | Мамыр Май | Маусым Июнь | |
|---|------------------|------------------|----------------|-----------------|--------------|----------------|--|
| Өнеркәсіп – барлығы | 101,4 | 101,5 | 108,1 | 100,3 | 100,7 | 101,4 | Промышленность – всего |
| Кен өндіру өнеркәсібі және карьерлерді қазу | 101,6 | 101,4 | 110,7 | 100,2 | 100,8 | 101,6 | Горнодобывающая промышленность и разработка карьеров |
| Көмір және лигнит өндіру | 102,0 | 99,6 | 102,9 | 100,1 | 100,0 | 100,5 | Добыча угля и лигнита |
| Шикі мұнайды және табиғи газды өндіру | 102,0 | 101,5 | 111,8 | 100,2 | 100,5 | 101,8 | Добыча сырой нефти и природного газа |
| Шикі мұнайды өндіру | 102,0 | 101,5 | 111,8 | 100,2 | 100,5 | 101,9 | Добыча сырой нефти |
| Табиғи газды өндіру | 99,8 | 100,0 | 114,4 | 99,1 | 100,3 | 100,7 | Добыча природного газа |
| Металл кендерін өндіру | 100,2 | 101,5 | 104,5 | 102,5 | 100,3 | 96,5 | Добыча металлических руд |
| Кен өндіру өнеркәсібінің басқа салалары | 95,3 | 101,2 | 99,0 | 97,6 | 110,7 | 104,2 | Прочие отрасли горнодобывающей промышленности |
| Өңдеу өнеркәсібі | 100,3 | 101,8 | 104,0 | 100,6 | 100,5 | 101,1 | Обрабатывающая промышленность |
| Тамақ өнімдерін өндіру | 100,1 | 100,3 | 102,6 | 101,4 | 101,3 | 101,2 | Производство продуктов питания |
| Етті қайта өңдеу және консервілеу және ет өнімдерін өндіру | 100,8 | 100,5 | 101,8 | 101,0 | 100,7 | 100,0 | Переработка и консервирование мяса и производство мясных изделий |
| Балықты, шаян тәрізділерді және былқылдақ денелілерді өңдеу және консервілеу | 100,0 | 100,0 | 103,2 | 100,9 | 99,6 | 101,3 | Переработка и консервирование рыбы, ракообразных и моллюсков |
| Жемістерді және көкөністерді қайта өңдеу және консервілеу | 99,9 | 98,3 | 103,5 | 99,5 | 103,1 | 101,2 | Переработка и консервирование фруктов и овощей |
| Өсімдік және мал майы мен тоң май өндіру | 99,5 | 99,4 | 100,6 | 99,6 | 99,9 | 100,2 | Производство растительных и животных масел и жиров |
| Сүт өнімдерін өндіру | 100,4 | 100,5 | 101,4 | 102,2 | 100,0 | 100,4 | Производство молочных продуктов |
| Ұн тарту өнеркәсібі өнімдерін, крахмалдар және крахмал өнімдерін өндіру | 99,3 | 100,2 | 105,5 | 102,1 | 100,7 | 103,8 | Производство продуктов мукомольной промышленности, крахмалов и крахмальных продуктов |
| Нан және ұн өнімдерін өндіру | 100,0 | 100,7 | 101,5 | 100,8 | 102,8 | 100,5 | Производство хлебобулочных и мучных изделий |

Жалғасы

Продолжение

| | Қаңтар Январь | Ақпан Февраль | Наурыз Март | Сәуір Апрель | Мамыр Май | Маусым Июнь | |
|--|------------------|------------------|----------------|-----------------|--------------|----------------|--|
| Басқа да тамақ өнімдерін өндіру | 100,6 | 101,3 | 102,3 | 102,2 | 104,2 | 100,7 | Производство прочих продуктов питания |
| Қант өндіру | 101,1 | 102,8 | 110,8 | 111,0 | 102,6 | 102,3 | Производство сахара |
| Какаоны, шоколадты және қантты кондитерлік тағамдарды өндіру | 99,9 | 100,6 | 100,0 | 100,2 | 108,0 | 100,0 | Производство какао, шоколада и сахаристых кондитерских изделий |
| Шайды және кофені өңдеу | 102,2 | 100,3 | 101,8 | 100,0 | 101,5 | 101,9 | Переработка чая и кофе |
| Жануарларға арналған дайын азықтарды өндіру | 100,1 | 97,6 | 106,2 | 100,3 | 101,0 | 98,1 | Производство готовых кормов для животных |
| Сусындарды өндіру | 99,2 | 100,1 | 100,3 | 101,4 | 101,8 | 101,6 | Производство напитков |
| Спирттік ішімдіктерді тазарту, ректификациялау және араластыру | 94,8 | 103,4 | 100,3 | 104,4 | 101,0 | 100,0 | Дистилляция, ректификация и смешивание спиртных напитков |
| Жүзімнен шарап жасау | 100,6 | 100,0 | 100,0 | 102,9 | 100,0 | 100,0 | Производство вина из винограда |
| Сыра өндіру | 100,0 | 100,3 | 100,0 | 100,5 | 104,0 | 101,9 | Производство пива |
| Минералды суларды және басқа алкогольсіз сусындарды өндіру | 99,9 | 100,0 | 100,7 | 101,1 | 100,6 | 102,0 | Производство минеральных вод и других безалкогольных напитков |
| Темекі өнімдерін өндіру | 97,3 | 83,6 | 98,3 | 103,9 | 102,5 | 104,4 | Производство табачных изделий |
| Тоқыма бұйымдарын өндіру | 99,7 | 98,9 | 101,5 | 101,5 | 100,1 | 101,6 | Производство текстильных изделий |
| Киім өндіру | 100,5 | 98,1 | 101,9 | 100,4 | 99,7 | 99,5 | Производство одежды |
| Былғары және оған жататын өнімдерді өндіру | 100,5 | 101,8 | 100,7 | 101,3 | 98,2 | 99,7 | Производство кожаной и относящейся к ней продукции |
| Жиһаздан басқа ағаштан және тоздан жасалған бұйымдарды өндіру; сабаннан және өруге арналған материалдан жасалған бұйымдар өндіру | 105,0 | 98,2 | 100,1 | 99,7 | 101,7 | 100,1 | Производство деревянных и пробковых изделий, кроме мебели; производство изделий из соломки и материалов для плетения |
| Қағаз және қағаздан жасалған өнімдер өндіру | 100,2 | 100,3 | 103,3 | 101,8 | 99,1 | 106,1 | Производство бумаги и бумажной продукции |
| Жазылған материалдарды басып шығару және жаңғырту | 101,8 | 100,4 | 101,8 | 101,1 | 101,5 | 101,2 | Печать и воспроизведение записанных материалов |
| Кокс және мұнай өңдеу өнімдерін өндіру | 101,5 | 101,3 | 103,1 | 98,0 | 99,3 | 100,9 | Производство кокса и продуктов нефтепереработки |
| Кокс пештерінің өнімдерін өндіру | 102,2 | 105,0 | 96,2 | 99,1 | 100,0 | 103,8 | Производство продуктов коксовых печей |
| Мұнай өңдеу өнімдерін өндіру | 101,5 | 101,3 | 103,2 | 98,0 | 99,3 | 100,9 | Производство продуктов нефтепереработки |
| Химиялық өнеркәсіп өнімдерін өндіру | 100,5 | 100,8 | 104,3 | 100,6 | 101,2 | 99,2 | Производство продуктов химической промышленности |
| Негізгі фармацевтикалық өнімдерді өндіру | 104,1 | 101,4 | 105,0 | 100,0 | 100,5 | 100,0 | Производство основных фармацевтических продуктов |
| Резеңке және пластмасса бұйымдарын өндіру | 101,1 | 98,1 | 104,6 | 101,6 | 99,9 | 100,6 | Производство резиновых и пластмассовых изделий |
| Өзге металл емес минералдық өнімдерді өндіру | 99,9 | 99,9 | 100,6 | 100,9 | 101,0 | 100,4 | Производство прочей неметаллической минеральной продукции |
| Металлургия өнеркәсібі | 100,1 | 105,8 | 107,5 | 101,0 | 100,4 | 101,6 | Металлургическая промышленность |
| Шойын, болат және феррокорытпалар өндіру | 98,0 | 101,4 | 109,2 | 102,0 | 103,6 | 103,1 | Производство чугуна, стали и ферросплавов |
| Негізгі бағалы және түсті металдарды өндіру | 101,2 | 108,6 | 107,3 | 100,5 | 98,8 | 101,2 | Производство основных благородных и цветных металлов |
| Бағалы (асыл) металдарды өндіру | 99,4 | 110,9 | 109,4 | 102,7 | 96,7 | 100,0 | Производство благородных (драгоценных) металлов |
| Алюминий өндіру | 100,4 | 103,1 | 115,0 | 97,8 | 103,0 | 101,1 | Производство алюминия |

Жалғасы

Продолжение

| | Қаңтар Январь | Ақпан Февраль | Наурыз Март | Сәуір Апрель | Мамыр Май | Маусым Июнь | |
|--|------------------|------------------|----------------|-----------------|--------------|----------------|--|
| Қорғасын, мырыш және қалайы өндіру | 105,2 | 121,8 | 99,5 | 100,1 | 101,7 | 100,6 | Производство свинца, цинка и олова |
| Мыс өндіру | 102,3 | 105,3 | 106,6 | 99,4 | 98,8 | 102,7 | Производство меди |
| Өзге түсті металдар өндіру | 100,1 | 103,5 | 99,8 | 99,7 | 99,9 | 100,6 | Производство прочих цветных металлов |
| Машиналар мен жабдықтардан басқа дайын металл бұйымдарын жасау | 99,0 | 99,0 | 101,2 | 101,4 | 100,0 | 100,3 | Производство готовых металлических изделий, кроме машин и оборудования |
| Компьютерлер, электрондық және оптикалық бұйымдарды жасау | 100,0 | 101,0 | 114,0 | 99,1 | 100,0 | 100,0 | Производство компьютеров, электронной и оптической продукции |
| Электр жабдықтарын жасау | 100,3 | 100,6 | 105,8 | 103,2 | 98,3 | 100,3 | Производство электрического оборудования |
| Басқа санаттарға кіргізілмеген машиналар мен жабдықтар жасау | 100,5 | 100,7 | 102,5 | 99,7 | 100,3 | 103,3 | Производство машин и оборудования, не включенных в другие категории |
| Автокөлік құралдарын, трейлерлер және жартылай тіркемелер жасау | 100,8 | 114,2 | 99,0 | 99,6 | 99,6 | 99,7 | Производство автотранспортных средств, трейлеров и полуприцепов |
| Өзге де көлік құралдарын жасау | 100,0 | 100,0 | 97,3 | 100,1 | 102,2 | 99,9 | Производство прочих транспортных средств |
| Жиһаз жасау | 101,0 | 100,7 | 103,5 | 100,5 | 100,4 | 99,9 | Производство мебели |
| Электрмен жабдықтау, газ, бу беру және ауа баптау | 103,5 | 102,0 | 100,1 | 100,0 | 100,1 | 100,2 | Электроснабжение, подача газа, пара и воздушное кондиционирование |
| Сумен жабдықтау, көріз жүйесі, қалдықтардың жиналуын және таратылуын бақылау | 101,9 | 101,6 | 100,5 | 101,1 | 101,0 | 100,6 | Водоснабжение; канализационная система, контроль над сбором и распределением отходов |

Жалғасы

Продолжение

| | Шілде Июль | Тамыз Август | Қыркүйек Сентябрь | Қазан Октябрь | Қараша Ноябрь | Желтоқсан Декабрь | |
|--|---------------|-----------------|----------------------|------------------|------------------|----------------------|--|
| Өнеркәсіп – барлығы | 101,4 | 99,2 | 97,3 | 96,8 | 95,9 | 95,0 | Промышленность – всего |
| Кен өндіру өнеркәсібі және карьерлерді қазу | 101,8 | 98,2 | 96,0 | 95,6 | 93,7 | 92,8 | Горнодобывающая промышленность и разработка карьеров |
| Көмір және лигнит өндіру | 100,6 | 100,1 | 101,1 | 99,8 | 97,7 | 99,9 | Добыча угля и лигнита |
| Шикі мұнайды және табиғи газды өндіру | 102,1 | 98,1 | 95,5 | 95,2 | 93,0 | 91,9 | Добыча сырой нефти и природного газа |
| Шикі мұнайды өндіру | 102,1 | 98,0 | 95,5 | 95,1 | 93,0 | 91,8 | Добыча сырой нефти |
| Табиғи газды өндіру | 100,0 | 100,1 | 99,3 | 100,0 | 98,8 | 100,0 | Добыча природного газа |
| Металл кендерін өндіру | 99,6 | 96,9 | 99,3 | 100,1 | 98,0 | 99,3 | Добыча металлических руд |
| Кен өндіру өнеркәсібінің басқа салалары | 96,1 | 100,5 | 100,1 | 93,3 | 99,7 | 99,6 | Прочие отрасли горнодобывающей промышленности |
| Өңдеу өнеркәсібі | 100,8 | 101,8 | 99,8 | 99,0 | 99,4 | 98,3 | Обрабатывающая промышленность |
| Тамақ өнімдерін өндіру | 101,6 | 101,6 | 100,7 | 100,1 | 100,1 | 100,3 | Производство продуктов питания |
| Етті қайта өңдеу және консервілеу және ет өнімдерін өндіру | 105,1 | 105,4 | 104,4 | 101,0 | 98,3 | 96,4 | Переработка и консервирование мяса и производство мясных изделий |
| Балықты, шаян терізділерді және былқылдақ денелілерді өңдеу және консервілеу | 99,5 | 100,7 | 100,2 | 100,3 | 100,7 | 100,1 | Переработка и консервирование рыбы, ракообразных и моллюсков |
| Жемістерді және көкөністерді қайта өңдеу және консервілеу | 100,4 | 99,7 | 99,5 | 99,3 | 100,4 | 99,5 | Переработка и консервирование фруктов и овощей |
| Өсімдік және мал майы мен тоң май өндіру | 100,8 | 99,9 | 100,2 | 99,5 | 100,4 | 101,3 | Производство растительных и животных масел и жиров |

Жалғасы

Продолжение

| | Шілде Июль | Тамыз Август | Қыркүйек Сентябрь | Қазан Октябрь | Қараша Ноябрь | Желтоқсан Декабрь | |
|--|---------------|-----------------|----------------------|------------------|------------------|----------------------|--|
| Сүт өнімдерін өндіру | 100,7 | 100,4 | 100,3 | 99,9 | 99,9 | 100,7 | Производство молочных продуктов |
| Ұн тарту өнеркәсібі өнімдерін, крахмалдар және крахмал өнімдерін өндіру | 102,1 | 102,3 | 99,1 | 100,6 | 100,7 | 102,6 | Производство продуктов мукомольной промышленности, крахмалов и крахмальных продуктов |
| Нан және ұн өнімдерін өндіру | 100,4 | 100,2 | 100,8 | 100,2 | 100,7 | 100,6 | Производство хлебобулочных и мучных изделий |
| Басқа да тамақ өнімдерін өндіру | 100,2 | 100,2 | 100,0 | 99,1 | 100,8 | 99,7 | Производство прочих продуктов питания |
| Қант өндіру | 100,0 | 100,3 | 97,5 | 93,2 | 100,3 | 101,6 | Производство сахара |
| Какаоны, шоколадты және қантты кондитерлік тағамдарды өндіру | 100,0 | 100,0 | 100,6 | 100,7 | 101,4 | 98,7 | Производство какао, шоколада и сахаристых кондитерских изделий |
| Шайды және кофені өңдеу | 100,0 | 100,0 | 100,0 | 100,0 | 100,0 | 100,0 | Переработка чая и кофе |
| Жануарларға арналған дайын азықтарды өндіру | 100,7 | 103,2 | 102,7 | 97,4 | 100,3 | 99,4 | Производство готовых кормов для животных |
| Сусындарды өндіру | 100,4 | 101,8 | 97,7 | 101,1 | 99,2 | 100,4 | Производство напитков |
| Спирттік ішімдіктерді тазарту, ректификациялау және араластыру | 100,0 | 100,6 | 96,5 | 97,7 | 95,5 | 104,1 | Дистилляция, ректификация и смешивание спиртных напитков |
| Жүзімнен шарап жасау | 100,0 | 100,0 | 101,9 | 87,5 | 100,0 | 100,0 | Производство вина из винограда |
| Сыра өндіру | 101,1 | 99,8 | 100,0 | 100,2 | 98,8 | 100,0 | Производство пива |
| Минералды суларды және басқа алкогольсіз сусындарды өндіру | 100,1 | 103,6 | 96,3 | 103,1 | 100,4 | 99,6 | Производство минеральных вод и других безалкогольных напитков |
| Темекі өнімдерін өндіру | 104,5 | 102,3 | 102,8 | 102,9 | 104,4 | 97,9 | Производство табачных изделий |
| Тоқыма бұйымдарын өндіру | 99,4 | 99,7 | 98,8 | 100,5 | 99,3 | 100,1 | Производство текстильных изделий |
| Киім өндіру | 100,2 | 100,8 | 100,4 | 102,1 | 101,5 | 100,4 | Производство одежды |
| Былғары және оған жататын өнімдерді өндіру | 99,0 | 97,6 | 100,9 | 99,6 | 98,6 | 101,6 | Производство кожаной и относящейся к ней продукции |
| Жиһаздан басқа ағаштан және тоздан жасалған бұйымдарды өндіру; сабаннан және өруге арналған материалдан жасалған бұйымдар өндіру | 101,6 | 99,7 | 99,5 | 100,1 | 100,0 | 100,6 | Производство деревянных и пробковых изделий, кроме мебели; производство изделий из соломки и материалов для плетения |
| Қағаз және қағаздан жасалған өнімдер өндіру | 95,4 | 104,2 | 100,0 | 99,0 | 99,3 | 99,0 | Производство бумаги и бумажной продукции |
| Жазылған материалдарды басып шығару және жаңғырту | 100,3 | 101,3 | 101,3 | 99,0 | 100,4 | 98,6 | Печать и воспроизведение записанных материалов |
| Кокс және мұнай өңдеу өнімдерін өндіру | 101,5 | 102,4 | 100,0 | 98,4 | 99,4 | 96,4 | Производство кокса и продуктов нефтепереработки |
| Кокс пештерінің өнімдерін өндіру | 98,2 | 99,9 | 101,9 | 97,8 | 101,0 | 102,0 | Производство продуктов коксовых печей |
| Мұнай өңдеу өнімдерін өндіру | 101,5 | 102,4 | 100,0 | 98,4 | 99,4 | 96,3 | Производство продуктов нефтепереработки |
| Химиялық өнеркәсіп өнімдерін өндіру | 100,8 | 100,4 | 100,3 | 99,4 | 99,2 | 100,5 | Производство продуктов химической промышленности |
| Негізгі фармацевтикалық өнімдерді өндіру | 110,1 | 100,0 | 100,0 | 100,1 | 100,0 | 100,8 | Производство основных фармацевтических продуктов |
| Режеңке және пластмасса бұйымдарын өндіру | 99,8 | 100,4 | 100,0 | 100,7 | 100,8 | 100,2 | Производство резиновых и пластмассовых изделий |

| | Шілде Июль | Тамыз Август | Қыркүйек Сентябрь | Қазан Октябрь | Қараша Ноябрь | Желтоқсан Декабрь | |
|---|---------------|-----------------|----------------------|------------------|------------------|----------------------|---|
| Өзге металл емес минералдық өнімдерді өндіру | 99,7 | 100,7 | 100,3 | 99,9 | 100,7 | 99,6 | Производство прочей неметаллической минеральной продукции |
| Металлургия өнеркәсібі | 100,3 | 102,9 | 99,1 | 97,6 | 98,0 | 97,0 | Металлургическая промышленность |
| Шойын, болат және ферроқорытпалар өндіру | 101,7 | 99,8 | 98,8 | 99,3 | 95,8 | 93,0 | Производство чугуна, стали и ферросплавов |
| Негізгі бағалы және түсті металдарды өндіру | 99,6 | 104,7 | 99,1 | 96,5 | 99,1 | 98,8 | Производство основных благородных и цветных металлов |
| Бағалы (асыл) металдарды өндіру | 101,6 | 100,6 | 97,9 | 94,6 | 97,1 | 95,1 | Производство благородных (драгоценных) металлов |
| Алюминий өндіру | 97,7 | 105,7 | 105,4 | 104,4 | 101,5 | 102,3 | Производство алюминия |
| Қорғасын, мырыш және қалайы өндіру | 90,0 | 125,0 | 99,1 | 90,1 | 102,2 | 98,7 | Производство свинца, цинка и олова |
| Мыс өндіру | 100,1 | 103,1 | 98,1 | 97,5 | 99,1 | 100,8 | Производство меди |
| Өзге түсті металдар өндіру | 105,1 | 106,6 | 101,7 | 100,0 | 99,0 | 99,8 | Производство прочих цветных металлов |
| Машиналар мен жабдықтардан басқа дайын металл бұйымдарын жасау | 101,2 | 99,9 | 100,4 | 100,0 | 100,4 | 100,3 | Производство готовых металлических изделий, кроме машин и оборудования |
| Компьютерлер, электрондық және оптикалық бұйымдарды жасау | 100,6 | 100,3 | 99,6 | 100,3 | 99,3 | 100,9 | Производство компьютеров, электронной и оптической продукции |
| Электр жабдықтарын жасау | 100,2 | 100,4 | 99,6 | 100,2 | 100,2 | 99,4 | Производство электрического оборудования |
| Басқа санаттарға кіргізілмеген машиналар мен жабдықтар жасау | 101,3 | 99,6 | 98,9 | 97,6 | 98,7 | 94,1 | Производство машин и оборудования, не включенных в другие категории |
| Автокөлік құралдарын, трейлерлер және жартылай тіркемелер жасау | 100,3 | 101,7 | 99,8 | 100,1 | 99,8 | 99,7 | Производство автотранспортных средств, трейлеров и полуприцепов |
| Өзге де көлік құралдарын жасау | 100,1 | 99,9 | 99,9 | 100,0 | 100,4 | 100,0 | Производство прочих транспортных средств |
| Жиһаз жасау | 99,8 | 100,0 | 100,1 | 101,0 | 100,1 | 100,1 | Производство мебели |
| Электрмен жабдықтау, газ, бу беру және ауа баптау | 100,2 | 100,0 | 100,1 | 100,3 | 102,2 | 99,9 | Электроснабжение, подача газа, пара и воздушное кондиционирование |
| Сумен жабдықтау, кәріз жүйесі, қалдықтардың жиналуын және таратылуын бақылау | 99,4 | 100,5 | 101,1 | 100,2 | 99,9 | 99,9 | Водоснабжение; канализационная система, контроль над сбором и распределением отходов |

1.12 Жекелеген өнеркәсіп өнімдеріне өндіруші-кәсіпорындар бағасының индексі
Индекс цен предприятий-производителей на отдельные виды промышленной продукции

кезең соңына, өткен жылғы желтоқсанға пайызбен

на конец периода, в процентах к декабрю предыдущего года

| | 2010 | 2011 | 2012 | 2013 | 2014 | |
|---|-------|-------|-------|-------|-------|--|
| Көмір және лигнит өндіру | | | | | | Добыча угля и лигнита |
| энергетикалық тас көмір | 100,5 | 115,1 | 107,7 | 102,9 | 104,8 | уголь каменный |
| лигнит (қоңыр көмір) | 112,4 | 115,1 | 122,7 | 117,0 | 96,1 | лигнит (уголь бурый) |
| Шикі мұнайды және табиғи газды өндіру | | | | | | Добыча сырой нефти и природного газа |
| шикі мұнай (көмірсутектердің табиғи қоспасы), битуминозды минералдардан алынған мұнайды қоса алғанда | 109,2 | 129,5 | 102,8 | 98,1 | 93,2 | нефть сырая (природная смесь углеводородов), включая нефть, полученную из минералов битуминозных газ природный (естественный) в газообразном состоянии |
| газ тәрізді күйдегі табиғи газ | 113,2 | 116,6 | 108,0 | 100,6 | 113,1 | |

Жалғасы

Продолжение

| | 2010 | 2011 | 2012 | 2013 | 2014 | |
|---|-------|-------|-------|-------|-------|--|
| ілеспе мұнай газы | 100,4 | 100,0 | 100,0 | 86,1 | 95,6 | газ нефтяной попутный |
| Кен өндіру өнеркәсібінің басқа салалары | | | | | | Прочие отрасли горнодобывающей промышленности |
| табиғи құм | 100,8 | 122,4 | 98,5 | 105,1 | 105,9 | пески природные |
| малта тас | 101,6 | 104,0 | 103,4 | 99,0 | 97,7 | гравий |
| шағыл, малта тас және шақпақтас | 100,5 | 117,4 | 100,9 | 98,6 | 99,7 | щебень, галька и кремнь |
| Тамақ өнімдерін өндіру | | | | | | Производство продуктов питания |
| жас немесе тоңазытылған сиыр еті және бұзау еті | 116,4 | 120,3 | 104,7 | 110,0 | 103,3 | говядина и телятина свежая или охлажденная |
| жас немесе тоңазытылған шошқа еті | 108,1 | 120,7 | 102,3 | 91,5 | 108,9 | свинина свежая или охлажденная |
| жас немесе тоңазытылған қой еті | 116,8 | 100,7 | 102,3 | 107,7 | 103,1 | баранина свежая или охлажденная |
| мұздатылған бөлінбеген тұщы су балығы | 110,2 | 100,7 | 96,1 | 101,1 | 104,9 | рыба мороженая неразделанная |
| маргарин және құрамында тоң майы азайтылған және төмендетілген паста тәрізді өнімдер, сұйық маргариннен басқа | 112,5 | 117,4 | 100,0 | 104,4 | 102,3 | пресноводная маргарин и продукты пастообразные с пониженным и низким содержанием жиров, кроме маргарина жидкого |
| өңделген сұйық сүт | 113,8 | 114,0 | 96,2 | 101,9 | 103,9 | молоко обработанное жидкое |
| сары май | 114,4 | 112,0 | 100,2 | 122,4 | 106,9 | масло сливочное |
| ұсақ тартылған бидай немесе суржик ұны | 133,7 | 83,6 | 127,9 | 91,8 | 119,7 | мука мелкого помола пшеничная или суржиковая |
| бидай наны | 103,6 | 103,0 | 102,3 | 101,5 | 107,4 | хлеб пшеничный |
| Басқа да тамақ өнімдерін өндіру | | | | | | Производство прочих продуктов питания |
| қатты күйдегі, құрақ немесе қызылша қантынан алынған құмшекер | 129,5 | 104,5 | 102,2 | 97,2 | 124,5 | сахар-песок, полученный из сахара тростникового или свекловичного, в твердом состоянии |
| Сусындарды өндіру | | | | | | Производство напитков |
| арақ, құрамында спирт көлемі 45,4%-дан кем ішімдік спирті | 109,8 | 107,8 | 113,7 | 99,1 | 93,1 | водка, спирт питьевой с содержанием спирта по объему менее 45,4% |
| Темекі өнімдерін өндіру | | | | | | Производство табачных изделий |
| құрамында темекі немесе темекі алмастырғыштары мен темекі қоспалары бар сигареттер | 109,7 | 108,8 | 116,2 | 138,7 | 102,8 | сигареты, содержащие табак, или смеси табака с заменителями табака |
| Тоқыма бұйымдарын өндіру | | | | | | Производство текстильных изделий |
| мақта-маталы маталар | 100,0 | 102,4 | 110,3 | 107,2 | 104,2 | ткани хлопчатобумажные |
| төсек жаймалар | 106,8 | 106,8 | 104,3 | 105,1 | 97,2 | белье постельное |
| жүннен басылған және фетр аяқ киім | 142,6 | 153,6 | 99,5 | 92,2 | 99,1 | обувь валяная и фетровая |
| Былғары және оған жататын өнімдерді өндіру | | | | | | Производство кожаной и относящейся к ней продукции |
| үсті былғарыдан жасалған аяқ киім, спорттық аяқ киімнен, металды қорғаныс тұмсығы бар аяқ киімнен және әртүрлі арнайы аяқ киімнен басқа | 109,0 | 123,6 | 110,6 | 116,5 | 99,6 | обувь с верхом из кожи, кроме спортивной обуви, обуви с подноском защитным металлическим и обуви специальной разной |
| Жиһаздан басқа ағаштан және тоздан жасалған бұйымдарды өндіру; сабаннан және өруге арналған материалдан жасалған бұйымдар өндіру | | | | | | Производство деревянных и пробковых изделий, кроме мебели; производство изделий из соломки и материалов для плетения |

Жалғасы

Продолжение

| | 2010 | 2011 | 2012 | 2013 | 2014 | |
|---|-------|-------|-------|-------|-------|---|
| бойлай тілінген немесе жарылған, бөліктерге бөлінген немесе кесілген, қалыңдығы 6 мм-ден жоғары ағаш материалдары; сіңдірілмеген, темір жол немесе трамвай ағаш шпалдары | 103,9 | 116,8 | 112,2 | 118,8 | 111,6 | лесоматериалы, продольно распиленные или расколотые, разрезанные на части или раскромочные толщиной более 6 мм; шпалы деревянные железнодорожные или трамвайные, неопитанные лесоматериалы |
| Кокс және мұнай өңдеу өнімдерін өндіру | | | | | | Производство кокса и продуктов нефтепереработки |
| мотор отыны (бензин, соның ішінде авиациялық) | 106,6 | 141,5 | 96,3 | 101,3 | 104,3 | топливо моторное (бензин, в том числе авиационный) |
| керосин | 111,4 | 231,3 | 112,3 | 92,7 | 102,1 | керосин |
| газойльдер (дизельдік отын) | 113,3 | 133,2 | 103,1 | 103,3 | 100,8 | газойли (топливо дизельное) |
| оттық мазут | 83,2 | 150,9 | 99,2 | 105,6 | 105,0 | мазут топочный |
| тұрмыстық пеш отыны | 108,4 | 110,3 | 104,0 | 101,7 | 110,7 | топливо печное бытовое |
| сұйытылған пропан және бутан | 145,8 | 106,1 | 115,0 | 90,2 | 88,3 | пропан и бутан сжиженные |
| Химиялық өнеркәсіп өнімдерін өндіру | | | | | | Производство продуктов химической промышленности |
| хром тотығы | 140,9 | 106,4 | 99,3 | 98,1 | 113,5 | окись хрома |
| фосфор | 98,8 | 101,6 | 125,3 | 104,5 | 109,8 | фосфор |
| фосфор ангидриді (фосфор оксиді), фосфор қышқылы және полифосфор қышқылдары белгілі немесе белгісіз химиялық құрамдағы | 102,0 | 100,0 | 158,7 | 99,9 | 100,8 | ангидрид фосфорный (оксид фосфора), кислота фосфорная и кислоты полифосфорные |
| карбидтер | 127,9 | 171,6 | 97,4 | 108,7 | 99,0 | карбиды определенного или неопределенного химического состава |
| жуғыш құралдар | 100,0 | 101,8 | 101,4 | 101,2 | 107,9 | средства моющие |
| Резеңке және пластмасса бұйымдарын өндіру | | | | | | Производство резиновых и пластмассовых изделий |
| әртүрлі материалдармен арматураланған немесе құрастырылған, резеңке жеңдер мен шлангілер | 95,4 | 137,5 | 78,5 | 126,8 | 97,2 | рукава и шланги резиновые, армированные или комбинированные с различными материалами |
| Өзге металл емес минералдық өнімдерді өндіру | | | | | | Производство прочей неметаллической минеральной продукции |
| отқа төзімсіз құрылыс кірпіштері, кремнеземдік тасты ұннан немесе диатомитті топырақтан жасалған бұйымдардан басқа | 104,0 | 107,8 | 117,1 | 114,7 | 100,0 | кирпичи керамические неогнеупорные строительные, кроме изделий из муки каменной кремнеземистой или земель диатомитовых |
| портландцемент (ақтан басқа) сәндірілмеген және сәндірілген | 104,3 | 116,3 | 111,3 | 102,7 | 95,2 | портландцемент (кроме белого) |
| эк | 104,5 | 117,2 | 104,8 | 103,4 | 105,6 | известь негашеная и гашеная |
| цементтен, бетоннан немесе жасанды тастан жасалған құрылыс кірпіштері және блоктар | 105,9 | 117,2 | 101,0 | 115,8 | 107,4 | кирпичи и блоки строительные из цемента, бетона или камня искусственного |
| бетоннан жасалған құрама құрылыс конструкциялары | 92,7 | 112,2 | 106,1 | 106,4 | 111,3 | конструкции строительные сборные из бетона |
| тауарлық бетон | 97,0 | 119,1 | 103,5 | 129,6 | 105,7 | бетон товарный |
| құрылыс ерітінділері | 102,2 | 108,2 | 104,5 | 96,6 | 102,7 | растворы строительные |
| целлюлоза талшықтары, өсімдік талшықтары, синтетикалық полимерлері, шыны талшықтары, синтетикалық талшықтары бар асбестцементтен, фиброцементтен жасалған табақтар, панельдер, тақталар және ұқсас бұйымдар | 101,8 | 101,8 | 100,1 | 98,0 | 128,5 | листы, панели, плитки и изделия аналогичные из асбестоцемента, фиброцемента с волокнами целлюлозы, волокнами растительными, полимерами синтетическими, стекловолокном, волокнами синтетическими |

Жалғасы

Продолжение

| | 2010 | 2011 | 2012 | 2013 | 2014 | |
|--|-------|-------|-------|-------|-------|--|
| қатпарланған вермикулит, кепкен балшық, көбіктенген қож және өзге де кепкен минералды өнімдер | 100,0 | 124,0 | 100,0 | 107,0 | 120,0 | вермикулит расслоенный, глины вспученные, шлак вспененный и продукты минеральные вспученные прочие |
| Металлургия өнеркәсібі | | | | | | Металлургическая промышленность |
| Шойын, болат және ферроқорытпалар өндіру | | | | | | Производство чугуна, стали и ферросплавов |
| феррохром | 125,8 | 93,0 | 89,8 | 97,4 | 119,5 | феррохром |
| қара металдар илегі | 107,3 | 117,3 | 87,0 | 96,9 | 86,7 | прокат черных металлов |
| Негізгі бағалы және түсті металдарды өндіру | | | | | | Производство основных благородных и цветных металлов |
| алюминий оксиді, жасанды | 114,2 | 99,2 | 91,4 | 93,3 | 149,5 | оксид алюминия, кроме |
| корундтан басқа | 111,9 | 104,9 | 104,1 | 99,0 | 129,4 | корунда искусственного |
| өңделмеген қорғасын | 114,5 | 100,2 | 101,4 | 96,7 | 133,3 | свинец необработанный |
| өңделмеген мырыш | | | | | | цинк необработанный |
| легіріленбеген, өңделмеген тазартылмаған мыс | 130,6 | 89,3 | 113,1 | 84,8 | 114,5 | медь рафинированная необработанная, нелегированная |
| Электрмен жабдықтау, газ, бу беру және ауа баптау | | | | | | Электроснабжение, подача газа, пара и воздушное кондиционирование |
| электр энергиясы | 118,2 | 115,7 | 113,6 | 106,6 | 107,1 | электроэнергия |
| жылу энергиясы | 107,3 | 107,0 | 110,5 | 105,7 | 104,8 | теплоэнергия |

1.13 2014 жылы жекелеген өнеркәсіп өнімдеріне өндіруші-кәсіпорындар бағасының индексі
Индекс цен предприятий-производителей на отдельные виды промышленной продукции в 2014 году

өткен айға пайызбен

в процентах к предыдущему месяцу

| | Қаңтар Январь | Ақпан Февраль | Наурыз Март | Сәуір Апрель | Мамыр Май | Маусым Июнь | |
|--|------------------|------------------|----------------|-----------------|--------------|----------------|--|
| Көмір және лигнит өндіру | | | | | | | Добыча угля и лигнита |
| энергетикалық тас көмір | 102,6 | 99,4 | 103,2 | 100,0 | 100,0 | 100,2 | уголь каменный |
| лигнит (қоңыр көмір) | 99,6 | 100,5 | 100,5 | 100,3 | 100,9 | 101,8 | энергетический лигнит (уголь бурый) |
| Шикі мұнайды және табиғи газды өндіру | | | | | | | Добыча сырой нефти и природного газа |
| шикі мұнай (көмірсутектердің табиғи қоспасы), битуминозды минералдардан алынған мұнайды қоса алғанда | 101,9 | 101,8 | 111,0 | 100,7 | 100,6 | 101,7 | нефть сырая (природная смесь углеводородов), включая нефть, полученную из минералов битуминозных газ природный (естественный) в |
| газ тәрізді күйдегі табиғи газ | 100,1 | 100,0 | 115,2 | 99,1 | 100,3 | 100,7 | газообразном состоянии |
| ілеспе мұнай газы | 94,6 | 100,0 | 100,0 | 100,0 | 100,0 | 100,0 | газ нефтяной попутный |
| Кен өндіру өнеркәсібінің басқа салалары | | | | | | | Прочие отрасли горнодобывающей промышленности |
| табиғи құм | 100,1 | 100,1 | 100,0 | 102,8 | 103,0 | 99,1 | пески природные |
| малта тас | 100,0 | 100,0 | 100,0 | 100,0 | 100,6 | 98,4 | гравий |
| шағыл, малта тас және шақпақтас | 99,6 | 100,4 | 100,4 | 99,5 | 102,9 | 100,0 | щебень, галька и кремнь |
| Тамақ өнімдерін өндіру | | | | | | | Производство продуктов питания |
| жас немесе тоңазытылған сиыр еті және бұзау еті | 99,4 | 99,8 | 99,1 | 98,4 | 101,7 | 100,2 | говядина и телятина свежая или охлажденная |
| жас немесе тоңазытылған шошқа еті | 102,8 | 99,5 | 101,1 | 99,8 | 102,0 | 100,6 | свинина свежая или охлажденная |
| жас немесе тоңазытылған қой еті | 101,2 | 100,0 | 100,0 | 100,1 | 99,7 | 100,2 | баранина свежая или охлажденная |
| мұздатылған бөлінбеген тұщы су балығы | 99,7 | 100,0 | 100,3 | 100,8 | 100,1 | 101,6 | рыба мороженая неразделанная пресноводная |

Жалғасы

Продолжение

| | Қаңтар Январь | Ақпан Февраль | Наурыз Март | Сәуір Апрель | Мамыр Май | Маусым Июнь | |
|--|------------------|------------------|----------------|-----------------|--------------|----------------|---|
| маргарин және құрамында тоң майы азайтылған және төмендетілген паста тәрізді өнімдер, сұйық маргариннен басқа | 100,2 | 100,0 | 100,0 | 105,5 | 100,0 | 100,0 | маргарин и продукты пастообразные с пониженным и низким содержанием жиров, кроме маргарина жидкого молоко обработанное |
| өңделген сұйық сүт | 100,4 | 100,3 | 100,2 | 101,8 | 100,5 | 99,6 | жидкое |
| сары май | 100,4 | 100,3 | 101,0 | 100,9 | 99,6 | 101,5 | масло сливочное |
| ұсақ тартылған бидай немесе суржик ұны | 98,9 | 100,0 | 105,4 | 102,3 | 101,4 | 104,3 | мука мелкого помола |
| бидай наны | 100,3 | 100,0 | 100,8 | 99,9 | 100,9 | 100,9 | пшеничная или суржиковая |
| Басқа да тамақ өнімдерін өндіру | | | | | | | хлеб пшеничный |
| қатты күйдегі, құрақ немесе қызылша қантынан алынған құмшекер | 101,2 | 103,1 | 109,0 | 112,3 | 102,9 | 101,7 | Производство прочих продуктов питания |
| Сусындарды өндіру | | | | | | | сахар-песок, полученный из сахара тростникового или свекловичного, в твердом состоянии |
| арақ, құрамында спирт көлемі 45,4%-дан кем ішімдік спирті | 92,1 | 104,5 | 100,4 | 104,1 | 101,3 | 100,0 | Производство напитков |
| Темекі өнімдерін өндіру құрамында темекі немесе темекі алмастырғыштары мен темекі қоспалары бар сигареттер | 97,3 | 83,6 | 98,3 | 103,9 | 102,5 | 104,4 | водка, спирт питьевой с содержанием спирта по объему менее 45,4% |
| Тоқыма бұйымдарын өндіру | | | | | | | Производство табачных изделий |
| мақта-маталы маталар | 99,6 | 95,8 | 108,1 | 104,5 | 99,9 | 109,5 | сигареты, содержащие табак, или смеси табака с заменителями табака |
| төсек жаймалар | 97,4 | 100,2 | 95,6 | 102,1 | 98,8 | 103,8 | Производство текстильных изделий |
| жүннен басылған және фетр аяқ киім | 100,0 | 99,5 | 100,0 | 100,0 | 100,0 | 98,7 | ткани хлопчатобумажные |
| Былғары және оған жататын өнімдерді өндіру | | | | | | | белье постельное |
| үсті былғарыдан жасалған аяқ киім, спорттық аяқ киімнен, металды қорғаныс тұмсығы бар аяқ киімнен және әртүрлі арнайы аяқ киімнен басқа | 100,7 | 101,1 | 101,0 | 98,1 | 101,2 | 100,0 | обувь валяная и фетровая |
| Жиһаздан басқа ағаштан және тоздан жасалған бұйымдарды өндіру; сабаннан және өруге арналған материалдан жасалған бұйымдар өндіру | | | | | | | Производство кожаной и относящейся к ней продукции |
| бойлай тілінген немесе жарылған, бөліктерге бөлінген немесе кесілген, қалыңдығы 6 мм-ден жоғары ағаш материалдары; сіңдірілмеген, темір жол немесе трамвай ағаш шпалдары | 100,4 | 100,8 | 104,4 | 101,8 | 102,3 | 99,9 | обувь с верхом из кожи, кроме спортивной обуви, обуви с подноском защитным металлическим и обуви специальной разной |
| Кокс және мұнай өңдеу өнімдерін өндіру | | | | | | | Производство деревянных и пробковых изделий, кроме мебели; производство изделий из соломки и материалов для плетения |
| мотор отыны (бензин, соның ішінде авиациялық) | 93,6 | 97,4 | 98,6 | 100,2 | 100,7 | 104,3 | лесоматериалы, продольно распиленные или расколотые, разрезанные на части или раскроенные толщиной более 6 мм; шпалы деревянные |
| керосин | 100,0 | 100,0 | 100,0 | 100,0 | 100,0 | 100,0 | железнодорожные или трамвайные, непропитанные лесоматериалы |
| газойльдер (дизельдік отын) | 101,3 | 100,0 | 100,2 | 100,7 | 100,0 | 100,1 | Производство кокса и продуктов нефтепереработки |
| оттық мазут | 97,9 | 103,5 | 103,1 | 102,7 | 99,8 | 99,9 | топливо моторное (бензин, в том числе авиационный) |
| тұрмыстық пеш отыны | 100,0 | 100,0 | 104,4 | 100,0 | 100,0 | 100,0 | керосин |
| сұйытылған пропан және бутан | 109,8 | 99,1 | 106,6 | 91,6 | 97,3 | 100,2 | газойли (топливо дизельное) |
| Химиялық өнеркәсіп өнімдерін өндіру | | | | | | | мазут топочный |
| хром тотығы | 100,8 | 119,3 | 98,7 | 96,5 | 100,0 | 100,5 | топливо печное бытовое |
| фосфор | 100,0 | 100,0 | 109,8 | 100,0 | 100,0 | 100,0 | пропан и бутан сжиженные |
| | | | | | | | Производство продуктов химической промышленности |
| | | | | | | | окись хрома |
| | | | | | | | фосфор |

Жалғасы

Продолжение

| | Қаңтар Январь | Ақпан Февраль | Наурыз Март | Сәуір Апрель | Мамыр Май | Маусым Июнь | |
|--|------------------|------------------|----------------|-----------------|--------------|----------------|--|
| фосфор ангидриді (фосфор оксиді), фосфор қышқылы және полифосфор қышқылдары белгілі немесе белгісіз химиялық құрамдағы карбидтер жуғыш құралдар | 100,0 | 100,0 | 100,8 | 100,0 | 100,0 | 100,0 | ангидрид фосфорный (оксид фосфора), кислота фосфорная и кислоты полифосфорные карбиды определенного или неопределенного химического состава средства моющие |
| Резеңке және пластмасса бұйымдарын өндіру әртүрлі материалдармен арматураланған немесе құрастырылған, резеңке жеңдер мен шлангілер | 100,0 | 100,0 | 105,1 | 102,7 | 100,6 | 100,0 | Производство резиновых и пластмассовых изделий рукава и шланги резиновые, армированные или комбинированные с различными материалами |
| Өзге металл емес минералдық өнімдерді өндіру | | | | | | | Производство прочей неметаллической минеральной продукции |
| отқа төзімсіз құрылыс кірпіштері, кремнеземдік тасты ұннан немесе диатомитті топырақтан жасалған бұйымдардан басқа портландцемент (ақтан басқа) | 102,6 | 99,4 | 103,6 | 101,3 | 105,4 | 102,0 | кирпичи керамические неогнеупорные строительные, кроме изделий из муки каменной кремнеземистой или земель диатомитовых портландцемент (кроме белого) |
| сөндірілмеген және сөндірілген әк цементтен, бетоннан немесе жасанды тастан жасалған құрылыс кірпіштері және блоктар | 98,0 | 99,2 | 100,1 | 100,0 | 99,6 | 99,6 | известь негашеная и гашеная кирпичи и блоки строительные из цемента, бетона или камня |
| бетоннан жасалған құрама құрылыс конструкциялары тауарлық бетон | 100,5 | 100,2 | 101,0 | 102,5 | 100,8 | 100,3 | искусственного конструкции строительные сборные из бетона |
| құрылыс ерітінділері целлюлоза талшықтары, өсімдік талшықтары, синтетикалық полимерлері, шыны талшықтары, синтетикалық талшықтары бар асбестцементтен, фиброцементтен жасалған табақтар, панельдер, тақталар және ұқсас бұйымдар | 100,5 | 99,5 | 100,6 | 100,9 | 100,6 | 101,3 | бетон товарный растворы строительные |
| қатпарланған вермикулит, кепкен балшық, көбіктенген қож және өзге де кепкен минералды өнімдер | 99,1 | 100,0 | 102,1 | 99,1 | 100,6 | 100,0 | растворы строительные |
| Металлургия өнеркәсібі Шойын, болат және ферроқорытпалар өндіру феррохром қара металдар илегі | 103,5 | 100,4 | 96,1 | 100,0 | 100,0 | 100,0 | листы, панели, плитки и изделия аналогичные из асбестоцемента, фиброцемента с волокнами целлюлозы, волокнами растительными, полимерами синтетическими, стекловолокном, волокнами синтетическими вермикулит расслоенный, глины вспученные, шлак вспененный и продукты минеральные вспученные прочие |
| Негізгі бағалы және түсті металдарды өндіру алюминий оксиді, жасанды корундтан басқа өңделмеген қорғасын өңделмеген мырыш | 100,0 | 100,0 | 100,0 | 100,0 | 120,0 | 100,0 | Металлургическая промышленность Производство чугуна, стали и ферросплавов феррохром прокат черных металлов |
| легірленбеген, өңделмеген тазартылмаған мыс | 99,9 | 104,0 | 111,9 | 99,5 | 104,8 | 101,1 | Производство основных благородных и цветных металлов |
| Электрмен жабдықтау, газ, бу беру және ауа баптау | 95,8 | 96,9 | 107,7 | 105,0 | 103,3 | 102,0 | оксид алюминия, кроме корунда искусственного свинец необработанный цинк необработанный медь рафинированная необработанная, нелегированная |
| | 102,6 | 104,6 | 107,5 | 98,4 | 98,7 | 103,4 | Электроснабжение, подача газа, пара и воздушное кондиционирование |

Цены в промышленности и тарифы на услуги производственного характера в Республике Казахстан

Жалғасы

Продолжение

| | Қаңтар Январь | Ақпан Февраль | Наурыз Март | Сәуір Апрель | Мамыр Май | Маусым Июнь | |
|------------------|------------------|------------------|----------------|-----------------|--------------|----------------|----------------|
| электр энергиясы | 103,0 | 104,0 | 100,3 | 99,9 | 100,1 | 100,1 | электроэнергия |
| жылу энергиясы | 101,7 | 100,2 | 100,0 | 100,0 | 100,2 | 100,6 | теплоэнергия |

Жалғасы

Продолжение

| | Шілде Июль | Тамыз Август | Қыркүйек Сентябрь | Қазан Октябрь | Қараша Ноябрь | Желтоқсан Декабрь | |
|---|----------------|-----------------|----------------------|------------------|------------------|----------------------|--|
| Көмір және лигнит өндіру | | | | | | | Добыча угля и лигнита |
| энергетикалық тас көмір | 101,0 | 100,9 | 100,4 | 99,6 | 97,6 | 100,2 | уголь каменный |
| лигнит (қоңыр көмір) | 98,9 | 94,8 | 103,5 | 99,8 | 97,2 | 98,4 | энергетический лигнит (уголь бурый) |
| Шикі мұнайды және табиғи газды өндіру | | | | | | | Добыча сырой нефти и природного газа |
| шикі мұнай (көмірсутектердің табиғи қоспасы), битуминозды минералдардан алынған мұнайды қоса алғанда | 102,1 | 97,7 | 96,3 | 95,0 | 93,5 | 92,0 | нефть сырая (природная смесь углеводородов), включая нефть, полученную из минералов битуминозных газ природный (естественный) в газообразном состоянии |
| газ тәрізді күйдегі табиғи газ ілеспе мұнай газы | 100,0 100,0 | 100,1 101,1 | 99,3 100,0 | 100,0 100,0 | 98,7 100,0 | 100,0 100,0 | газ нефтяной попутный |
| Кен өндіру өнеркәсібінің басқа салалары | | | | | | | Прочие отрасли горнодобывающей промышленности |
| табиғи құм | 99,8 | 100,0 | 100,1 | 101,1 | 100,0 | 99,9 | пески природные |
| малта тас | 100,0 | 99,5 | 100,0 | 100,0 | 100,7 | 98,6 | гравий |
| шағыл, малта тас және шақпақтас | 100,0 | 100,2 | 100,1 | 96,8 | 99,9 | 100,0 | щебень, галька и кремнь |
| Тамақ өнімдерін өндіру | | | | | | | Производство продуктов питания |
| жас немесе тоңазытылған сиыр еті және бұзау еті | 100,0 | 100,7 | 102,5 | 102,0 | 100,4 | 99,0 | говядина и телятина свежая или охлажденная |
| жас немесе тоңазытылған шошқа еті | 101,1 | 103,5 | 101,7 | 97,8 | 99,9 | 98,9 | свинина свежая или охлажденная |
| жас немесе тоңазытылған қой еті | 100,2 | 101,6 | 100,0 | 100,0 | 100,0 | 100,0 | баранина свежая или охлажденная |
| мұздатылған бөлінбеген тұщы су балығы | 100,7 | 100,7 | 99,7 | 101,4 | 99,9 | 100,0 | рыба мороженая неразделанная |
| маргарин және құрамында тоң майы азайтылған және төмендетілген паста тәрізді өнімдер, сұйық маргариннен басқа | 96,7 | 100,0 | 100,0 | 100,0 | 100,0 | 100,0 | пресноводная маргарин и продукты пастообразные с пониженным и низким содержанием жиров, кроме маргарина жидкого |
| өңделген сұйық сүт | 100,5 | 100,6 | 100,3 | 99,6 | 99,4 | 100,6 | молоко обработанное |
| сары май | 100,8 | 100,3 | 100,1 | 101,2 | 100,4 | 100,4 | жидкое масло сливочное |
| ұсақ тартылған бидай немесе суржик ұны | 101,7 | 102,0 | 98,7 | 100,8 | 100,2 | 102,6 | мука мелкого помола пшеничная или суржиковая |
| бидай наны | 100,9 | 100,4 | 100,4 | 100,3 | 100,9 | 101,5 | хлеб пшеничный |
| Басқа да тамақ өнімдерін өндіру | | | | | | | Производство прочих продуктов питания |
| қатты күйдегі, құрақ немесе қызылша қантынан алынған құмшекер | 100,0 | 100,4 | 97,2 | 93,5 | 100,3 | 101,8 | сахар-песок, полученный из сахара тростникового или свекловичного, в твердом состоянии |
| Сусындарды өндіру | | | | | | | Производство напитков |
| арақ, құрамында спирт көлемі 45,4%-дан кем ішімдік спирті | 100,0 | 100,8 | 95,5 | 95,5 | 94,2 | 105,4 | водка, спирт питьевой с содержанием спирта по объему менее 45,4% |
| Темекі өнімдерін өндіру | | | | | | | Производство табачных изделий |
| құрамында темекі немесе темекі алмастырғыштары мен темекі қоспалары бар сигареттер | 104,5 | 102,3 | 102,8 | 102,9 | 104,4 | 97,9 | сигареты, содержащие табак, или смеси табака с заменителями табака |
| Тоқыма бұйымдарын өндіру | | | | | | | Производство текстильных изделий |
| мақта-маталы маталар | 97,4 | 100,0 | 93,3 | 100,1 | 94,2 | 103,0 | ткани хлопчатобумажные |
| төсек жаймалар | 98,0 | 100,7 | 101,7 | 99,5 | 99,9 | 99,8 | белье постельное |

Жалғасы

Продолжение

| | Шілде Июль | Тамыз Август | Қыркүйек Сентябрь | Қазан Октябрь | Қараша Ноябрь | Желтоқсан Декабрь | |
|--|---|--|--|---|---|---|--|
| жүннен басылған және фетр аяқ киім | 100,4 | 100,8 | 99,0 | 100,6 | 100,4 | 99,7 | обувь валяная и фетровая Производство кожаной и относящейся к ней продукции |
| Былғары және оған жататын өнімдерді өндіру үсті былғарыдан жасалған аяқ киім, спорттық аяқ киімнен, металды қорғаныс тұмсығы бар аяқ киімнен және әртүрлі арнайы аяқ киімнен басқа | 99,3 | 97,1 | 100,0 | 100,9 | 100,0 | 100,3 | обувь с верхом из кожи, кроме спортивной обуви, обуви с подноском защитным металлическим и обуви специальной разной |
| Жиһаздан басқа ағаштан және тоздан жасалған бұйымдарды өндіру; сабаннан және өруге арналған материалдан жасалған бұйымдар өндіру | | | | | | | Производство деревянных и пробковых изделий, кроме мебели; производство изделий из соломки и материалов для плетения лесоматериалы, продольно распиленные или расколотые, разрезанные на части или раскроенные толщиной более 6 мм; шпалы деревянные железнодорожные или трамвайные, непропитанные лесоматериалы |
| бойлай тілінген немесе жарылған, бөліктерге бөлінген немесе кесілген, қалыңдығы 6 мм-ден жоғары ағаш материалдары; сіңдірілмеген, темір жол немесе трамвай ағаш шпалдары | 101,4 | 100,8 | 99,9 | 101,7 | 98,3 | 99,6 | Производство кокса и продуктов нефтепереработки |
| Кокс және мұнай өңдеу өнімдерін өндіру мотор отыны (бензин, соның ішінде авиациялық) керосин | 105,0 102,1 | 102,7 100,0 | 101,0 100,0 | 100,9 100,0 | 99,9 100,0 | 100,4 100,0 | топливо моторное (бензин, в том числе авиационный) керосин газойли (топливо |
| газойльдер (дизельдік отын) оттық мазут тұрмыстық пеш отыны сұйытылған пропан және бутан | 100,1 100,6 100,0 100,7 | 100,0 99,8 100,0 107,6 | 99,9 103,8 100,0 98,9 | 100,0 99,7 106,0 92,8 | 99,9 100,0 100,0 97,7 | 98,6 94,4 100,0 87,8 | дизельное) мазут топочный топливо печное бытовое пропан и бутан сжиженные |
| Химиялық өнеркәсіп өнімдерін өндіру хром тотығы фосфор фосфор ангидрид (фосфор оксиді), фосфор қышқылы және полифосфор қышқылдары белгілі немесе белгісіз химиялық құрамдағы карбидтер жуғыш құралдар | 100,0 100,0 100,0 101,4 100,0 | 99,2 100,0 100,0 99,9 99,4 | 100,0 100,0 100,0 93,0 100,0 | 99,7 100,0 100,0 96,0 100,0 | 99,6 100,0 100,0 84,8 100,0 | 100,1 100,0 100,0 107,6 100,0 | Производство химической промышленности окись хрома фосфор ангидрид фосфорный (оксид фосфора), кислота фосфорная и кислоты полифосфорные карбиды определенного или неопределенного химического состава средства моющие |
| Резеңке және пластмасса бұйымдарын өндіру әртүрлі материалдармен арматураланған немесе құрастырылған, резеңке жеңдер мен шлангілер | 100,0 | 100,0 | 100,0 | 108,0 | 100,0 | 83,7 | Производство резиновых и пластмассовых изделий рукава и шланги резиновые, армированные или комбинированные с различными материалами |
| Өзге металл емес минералдық өнімдерді өндіру отқа төзімсіз құрылыс кірпіштері, кремнеземдік тасты ұннан немесе диатомитті топырақтан жасалған бұйымдардан басқа портландцемент (ақтан басқа) сәндірілмеген және сәндірілген әк | 97,7 99,6 96,7 | 101,0 100,8 102,4 | 98,5 99,4 102,6 | 99,5 100,0 98,7 | 99,3 99,6 99,1 | 100,7 99,2 101,5 | Производство прочей неметаллической минеральной продукции кирпичи керамические неогнеупорные строительные, кроме изделий из муки каменной кремнеземистой или земель диатомитовых портландцемент (кроме белого) известь негашеная и гашеная |

Жалғасы

Продолжение

| | Шілде Июль | Тамыз Август | Қыркүйек Сентябрь | Қазан Октябрь | Қараша Ноябрь | Желтоқсан Декабрь | |
|--|---------------|-----------------|----------------------|------------------|------------------|----------------------|---|
| цементтен, бетоннан немесе жасанды тастан жасалған құрылыс кірпіштері және блоктар | 100,9 | 100,4 | 100,2 | 99,6 | 100,6 | 100,1 | кирпичи и блоки строительные из цемента, бетона или камня |
| бетоннан жасалған құрама құрылыс конструкциялары | 99,1 | 100,1 | 102,3 | 99,9 | 102,3 | 100,0 | искусственного конструкции строительные |
| тауарлық бетон | 100,2 | 101,5 | 100,3 | 99,9 | 101,2 | 99,2 | сборные из бетона |
| құрылыс ерітінділері | 101,4 | 100,0 | 101,0 | 98,6 | 100,2 | 100,6 | бетон товарный |
| целлюлоза талшықтары, өсімдік талшықтары, синтетикалық полимерлері, шыны талшықтары, синтетикалық талшықтары бар асбестоцементтен, фиброцементтен жасалған табақтар, панельдер, тақталар және ұқсас бұйымдар | 114,4 | 102,2 | 102,3 | 100,0 | 103,6 | 103,9 | растворы строительные листы, панели, плитки и изделия аналогичные из асбестоцемента, фиброцемента с волокнами целлюлозы, волокнами растительными, полимерами синтетическими, стекловолокном, волокнами синтетическими |
| қатпарланған вермикулит, кепкен балшық, көбіктенген қож және өзге де кепкен минералды өнімдер | 100,0 | 100,0 | 100,0 | 100,0 | 100,0 | 100,0 | вермикулит расслоенный, глины вспученные, шлак вспененный и продукты минеральные вспученные |
| Металлургия өнеркәсібі | | | | | | | прочие |
| Шойын, болат және феррохорытпалар өндіру феррохром | 100,2 | 99,4 | 100,1 | 99,9 | 97,9 | 99,8 | Металлургическая промышленность |
| қара металдар илегі | 102,7 | 103,5 | 97,1 | 96,6 | 93,5 | 84,0 | Производство чугуна, стали и ферросплавов феррохром |
| Негізгі бағалы және түсті металдарды өндіру | | | | | | | Прокат черных металлов |
| алюминий оксиді, жасанды корундтан басқа | 95,0 | 106,8 | 104,6 | 107,5 | 102,6 | 102,5 | Производство основных благородных и цветных металлов |
| өңделмеген қорғасын | 96,2 | 109,3 | 100,5 | 97,2 | 111,4 | 92,8 | оксид алюминия, кроме корунда искусственного |
| өңделмеген мырыш | 88,3 | 129,8 | 98,7 | 88,2 | 99,6 | 100,6 | свинец необработанный |
| легіріленбеген, өңделмеген тазартылмаған мыс | 100,4 | 103,5 | 98,0 | 97,1 | 98,4 | 101,6 | цинк необработанный |
| Электрмен жабдықтау, газ, бу беру және ауа баптау | 100,2 | 99,9 | 100,0 | 99,9 | 99,8 | 99,9 | медь рафинированная |
| электр энергиясы | 101,3 | 99,9 | 100,5 | 100,3 | 100,1 | 99,9 | необработанная, нелегированная |
| жылу энергиясы | | | | | | | Электроснабжение, подача газа, пара и воздушное кондиционирование |
| | | | | | | | электрэнергия |
| | | | | | | | теплоэнергия |

1.14 Тамақ өнімдеріне өндіруші-кәсіпорындар бағасының индексі

Индекс цен предприятий-производителей на продукты питания

кезең соңына, өткен жылғы желтоқсанға пайызбен

на конец периода, в процентах к декабрю предыдущего года

| | 2010 | 2011 | 2012 | 2013 | 2014 | |
|--|-------|-------|-------|-------|-------|---|
| Жас немесе тоңазытылған сиыр еті және бұзау еті | 116,4 | 120,3 | 104,7 | 110,0 | 103,3 | Говядина и телятина свежая или охлажденная |
| Жас немесе тоңазытылған шошқа еті | 108,1 | 120,7 | 102,3 | 91,5 | 108,9 | Свинина свежая или охлажденная |
| Жас немесе тоңазытылған қой еті | 116,8 | 100,7 | 102,3 | 107,7 | 103,1 | Баранина свежая или охлажденная |
| Үй құсының жас немесе тоңазытылған еті | 109,1 | 106,8 | 110,4 | 80,1 | 115,4 | Мясо птицы домашней, свежее или охлажденное |
| Пісірілген шұжық өнімдері, сосискалар, сарделькалар | 110,2 | 120,9 | 104,7 | 101,6 | 113,4 | Изделия колбасные вареные, сосиски, сардельки |
| Жартылай ысталған шұжықтар | 107,1 | 124,5 | 104,1 | 101,2 | 111,8 | Колбасы полукопченые |
| Пісірілген-ысталған, жартылай кептірілген, шикілей қақталған, шикілей ысталған шұжықтар, «салямиді» қоса алғанда | 114,5 | 122,5 | 105,2 | 109,4 | 111,4 | Колбасы варено-копченые, полусухие, сыровяленые, сырокопченые, включая «салями» |
| Тоңазытылған аршылмаған тұщы су балығы | 110,2 | 100,7 | 96,1 | 101,1 | 104,9 | Рыба мороженая |
| Қақталған, тұздалған немесе жоқ, немесе тұздық судағы балық | 104,9 | 105,1 | 102,8 | 101,4 | 103,5 | неразделанная пресноводная |
| | | | | | | Рыба вяленая, соленая или нет, или в рассоле |

Жалғасы

Продолжение

| | 2010 | 2011 | 2012 | 2013 | 2014 | |
|---|-------|-------|-------|-------|-------|---|
| Ысталған балық, жон етін қоса алғанда | 99,5 | 100,5 | 108,3 | 99,3 | 103,0 | Рыба, включая филе, копченая |
| Апельсин шырыны | 102,1 | 106,8 | 112,6 | 104,5 | 101,6 | Сок апельсиновый |
| Қызанақ шырыны | 102,1 | 103,2 | 104,6 | 109,4 | 107,4 | Сок томатный |
| Маргарин және құрамында тоң майы азайтылған және төмендетілген паста тәрізді өнімдер, сұйық маргариннен басқа | 112,5 | 117,4 | 100,0 | 104,4 | 102,3 | Маргарин и продукты пастообразные с пониженным и низким содержанием жиров, кроме маргарина жидкого |
| Өңделген сұйық сүт | 113,8 | 114,0 | 96,2 | 101,9 | 103,9 | Молоко обработанное жидкое |
| Сары май | 114,4 | 112,0 | 100,2 | 122,4 | 106,9 | Масло сливочное |
| Үгітілген ірімшіктер, ұнтақ ірімшіктер, көгілдір ірімшіктер және өзге де өңделмеген ірімшіктер, балқытылған ірімшіктен басқа | 125,6 | 113,2 | 105,1 | 100,5 | 116,5 | Сыры тертые, сыры в порошке, сыры голубые и сыры необработанные прочие, кроме сыра плавленного |
| Пісіп жетпеген немесе ашуы жетпеген ірімшік (сарысудан жасалған ірімшікті қоса) және сүзбе | 115,0 | 123,2 | 95,8 | 105,9 | 113,8 | Сыр незрелый или невыдержанный (включая сыр сывороточный) и творог |
| Жеміс-жидектер, жаңғақтар немесе какао қосылмаған, хош иістендірілмеген айран | 110,9 | 115,4 | 102,6 | 108,1 | 110,0 | Кефир неароматизированный, не содержащий добавок |
| Жеміс-жидектер, жаңғақтар немесе какао қосылмаған хош иістендірілмеген қаймақ | 110,4 | 113,2 | 102,0 | 105,1 | 105,4 | фруктов, орехов или какао |
| Жартылай ақталған немесе толық ақталған немесе тазартылған немесе уатылған күріш | 77,9 | 99,5 | 112,2 | 100,6 | 105,1 | Сметана неароматизированная, не содержащая добавок |
| Ұсақ тартылған бидай немесе суржик ұны | 133,7 | 83,6 | 127,9 | 91,8 | 119,7 | Рис, полу- или полностью обрушенный или очищенный или расколотый |
| Ірі тартылған ұнтақ жармасы және ұны | 114,4 | 122,1 | 135,1 | 96,6 | 118,1 | Мука мелкого помола |
| Арпа (перловка) жармасы | 179,6 | 101,9 | 97,4 | 103,3 | 108,3 | пшеничная или суржиковая |
| Бидай наны | 103,6 | 103,0 | 102,3 | 101,5 | 107,4 | Крупа и мука грубого помола |
| Қара бидай наны | 100,8 | 109,7 | 104,9 | 104,4 | 105,6 | манная |
| Тоқаш өнімдері | 106,8 | 110,4 | 105,6 | 100,5 | 112,3 | Крупа перловая |
| Ішінара немесе толығымен шоколадпен көмкерілген тәтті | | | | | | Хлеб пшеничный |
| печенье және вафлилер | 99,1 | 103,2 | 96,9 | 103,5 | 101,3 | Хлеб ржаной |
| Кекстер | 100,5 | 113,7 | 115,5 | 101,3 | 104,8 | Изделия булочные |
| Вафлилер (тұздалғандарын қоса), ішінара немесе толығымен шоколадпен көмкерілгеннен басқа | 97,5 | 108,3 | 110,4 | 103,9 | 112,7 | Печенье сладкое и вафли частично или полностью покрытые шоколадом |
| Пряниктер | 109,4 | 119,0 | 109,1 | 107,8 | 114,6 | Кексы |
| Қатты күйдегі, құрақ немесе қызылша қантынан алынған құмшекер | 129,5 | 104,5 | 102,2 | 97,2 | 124,5 | Вафли (включая соленые), кроме частично или полностью покрытых шоколадом |
| Кесекшелердегі, пластиналардағы немесе тақтайшалардағы құрамында какао бар, тәттілендірілген какао-ұнтақтан басқа шоколад және өзге де дайын тағамдық өнімдер | 108,1 | 106,3 | 101,3 | 100,4 | 110,7 | Пряники |
| Макарондар | 103,2 | 108,0 | 115,9 | 96,3 | 108,8 | Сахар-песок, полученный из сахара тростникового или свекловичного, в твердом состоянии |
| Тұздықтар және тұздықтарды дайындауға арналған өнімдер; басқа топтамаларға енгізілмеген аралас дәмқосарлар және татымдықтар | 106,9 | 104,5 | 101,0 | 100,1 | 106,4 | Шоколад и прочие продукты пищевые готовые, содержащие какао, кроме какао-порошка подслащенного, в брикетах, пластинах или плитках |
| Арақ, құрамында спирт көлемі 45,4%-дан кем ішімдік спирті | 109,8 | 107,8 | 113,7 | 99,1 | 93,1 | Макароны |
| Коньяк | 115,5 | 93,1 | 142,9 | 102,8 | 107,0 | Соусы и продукты для приготовления соусов; смешанные приправы и пряности, не включенные в другие группировки |
| Табиғи көпіршікті шарап | 104,4 | 100,0 | 100,0 | 117,8 | 108,6 | Водка, спирт питьевой с содержанием спирта по объему менее 45,4% |
| | | | | | | Коньяк |
| | | | | | | Вино игристое натуральное |

Жалғасы

Продолжение

| | 2010 | 2011 | 2012 | 2013 | 2014 | |
|--|-------|-------|-------|-------|-------|--|
| Табиғи жүзім шарабы | 104,9 | 110,6 | 114,1 | 110,6 | 80,0 | Вино виноградное натуральное |
| Сыра, сыра қайнатудың шөгінділері мен қалдықтарынан басқа | 107,3 | 98,3 | 104,5 | 102,2 | 106,7 | Пиво, кроме осадков и отходов пивоварения |
| Минералды сулар және алкогольсіз сусындар | 99,3 | 128,1 | 100,7 | 103,1 | 107,5 | Воды минеральные и напитки безалкогольные |
| Минералды және газдалғанды қоса, қант немесе тәттілендіргіш немесе өзге де хош иістендіргіш заттар | | | | | | Воды, включая минеральные и газированные, с добавлением сахара или веществ подслащающих или ароматических прочих |
| қосылған сулар және өзге де алкогольсіз сусындар, шырындардан басқа | 99,9 | 126,3 | 99,1 | 101,9 | 106,5 | и напитки безалкогольные прочие, кроме соков |

Тамақ өнімдеріне өндіруші-кәсіпорындар бағасының өзгеруі
Изменение цен предприятий-производителей на продукты питания

кезең соңына, өткен жылғы желтоқсанға пайызбен,

на конец периода, в процентах к декабрю предыдущего года,

өсуі +, төмендеуі -

прирост +, снижение -

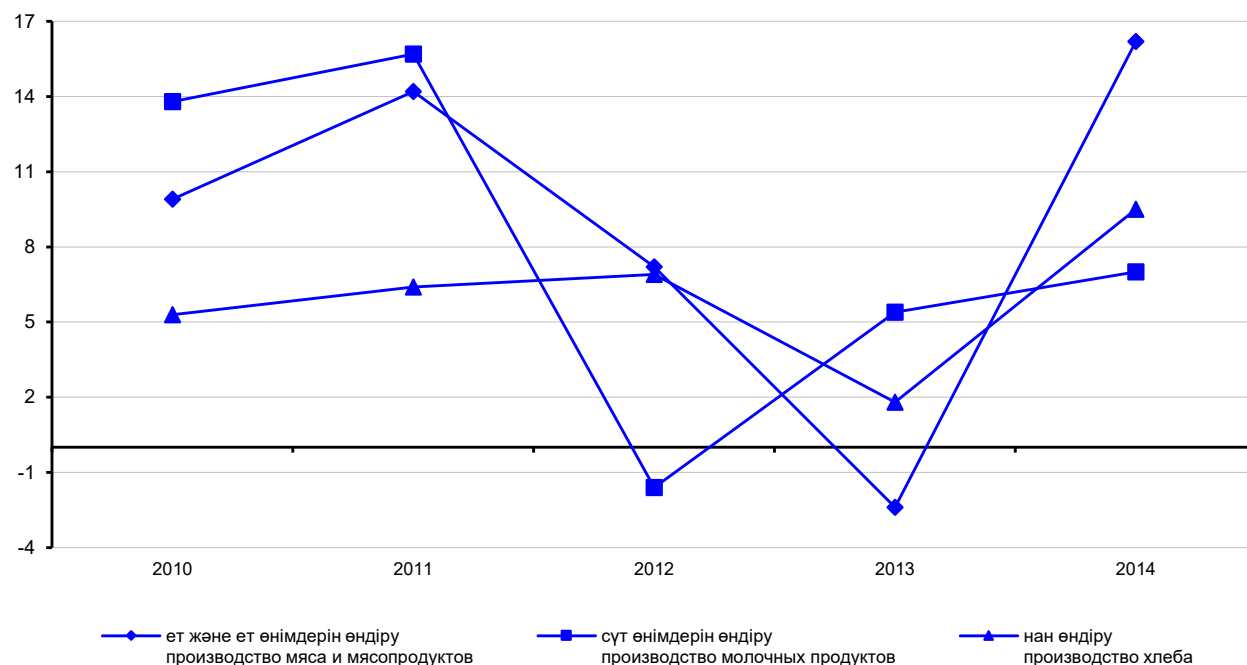

1.15 2014 жылы тамақ өнімдеріне өндіруші-кәсіпорындар бағасының индексі
Индекс цен предприятий-производителей на продукты питания в 2014 году

өткен айға пайызбен

в процентах к предыдущему месяцу

| | Қаңтар Январь | Ақпан Февраль | Наурыз Март | Сәуір Апрель | Мамыр Май | Маусым Июнь | |
|---|------------------|------------------|----------------|-----------------|--------------|----------------|---|
| Жас немесе тоңазытылған сиыр еті және бұзау еті | 99,4 | 99,8 | 99,1 | 98,4 | 101,7 | 100,2 | Говядина и телятина свежая или охлажденная |
| Жас немесе тоңазытылған шошқа еті | 102,8 | 99,5 | 101,1 | 99,8 | 102,0 | 100,6 | Свинина свежая или охлажденная |
| Жас немесе тоңазытылған қой еті | 101,2 | 100,0 | 100,0 | 100,1 | 99,7 | 100,2 | Баранина свежая или охлажденная |
| Үй құсының жас немесе тоңазытылған еті | 106,2 | 100,6 | 98,4 | 100,9 | 98,9 | 100,0 | Мясо птицы домашней, свежее или охлажденное |
| Пісірілген шұжық өнімдері, сосискалар, сарделькалар | 100,6 | 100,7 | 101,0 | 102,6 | 100,0 | 100,1 | Изделия колбасные вареные, сосиски, сардельки |
| Жартылай ысталған шұжықтар | 101,2 | 100,0 | 101,8 | 103,4 | 100,1 | 99,9 | Колбасы полукопченые |

Жалғасы

Продолжение

| | Қаңтар Январь | Ақпан Февраль | Наурыз Март | Сәуір Апрель | Мамыр Май | Маусым Июнь | |
|--|------------------|------------------|----------------|-----------------|--------------|----------------|--|
| Пісірілген-ысталған, жартылай кептірілген, шикілей қақталған, шикілей ысталған шұжықтар, «салямиді» қоса алғанда | 100,1 | 102,2 | 99,7 | 100,7 | 101,7 | 100,9 | Колбасы варено-копченые, полусухие, сыровяленые, сырокопченые, включая «салями» |
| Тоңазытылған аршылмаған тұщы су балығы | 99,7 | 100,0 | 100,3 | 100,8 | 100,1 | 101,6 | Рыба мороженая неразделанная пресноводная |
| Қақталған, тұздалған немесе жоқ, немесе тұздық судағы балық | 100,0 | 100,0 | 102,4 | 101,3 | 100,0 | 99,8 | Рыба вяленая, соленая или нет, или в рассоле |
| Ысталған балық, жон етін қоса алғанда | 100,1 | 100,0 | 99,9 | 100,0 | 101,3 | 101,6 | Рыба, включая филе, копченая |
| Апельсин шырыны | 100,8 | 102,0 | 101,4 | 94,8 | 101,5 | 103,7 | Сок апельсиновый |
| Қызанақ шырыны | 101,0 | 101,6 | 101,7 | 101,0 | 100,0 | 102,1 | Сок томатный |
| Маргарин және құрамында тоң майы азайтылған және төмендетілген паста тәрізді өнімдер, сұйық маргариннен басқа | 100,2 | 100,0 | 100,0 | 105,5 | 100,0 | 100,0 | Маргарин и продукты пастообразные с пониженным и низким содержанием жиров, кроме маргарина жидкого |
| Өңделген сұйық сүт | 100,4 | 100,3 | 100,2 | 101,8 | 100,5 | 99,6 | Молоко обработанное жидкое |
| Сары май | 100,4 | 100,3 | 101,0 | 100,9 | 99,6 | 101,5 | Масло сливочное |
| Үгітілген ірімшіктер, ұнтақ ірімшіктер, көгілдір ірімшіктер және өзге де өңделмеген ірімшіктер, балқытылған ірімшіктен басқа | 100,4 | 101,3 | 100,8 | 104,4 | 101,4 | 101,3 | Сыры тертые, сыры в порошке, сыры голубые и сыры необработанные прочие, кроме сыра плавленного |
| Пісіп жетпеген немесе ашуы жетпеген ірімшік (сарысудан жасалған ірімшікті қоса) және сүзбе | 100,4 | 100,1 | 103,0 | 104,2 | 100,2 | 101,7 | Сыр незрелый или невыдержанный (включая сыр сывороточный) и творог |
| Жеміс-жидектер, жаңғақтар немесе какао қосылмаған, хош иістендірілмеген айран | 101,0 | 101,6 | 102,0 | 102,9 | 99,4 | 101,0 | Кефир не ароматизированный, не содержащий добавок фруктов, орехов или какао |
| Жеміс-жидектер, жаңғақтар немесе какао қосылмаған хош иістендірілмеген қаймақ | 99,6 | 99,6 | 100,6 | 102,1 | 100,0 | 100,8 | Сметана нероматизированная, не содержащая добавок фруктов, орехов или какао |
| Жартылай ақталған немесе толық ақталған немесе тазартылған немесе уатылған күріш | 100,0 | 100,0 | 104,4 | 100,0 | 100,0 | 100,0 | Рис, полу- или полностью обрубленный или очищенный или расколотый |
| Ұсақ тартылған бидай немесе суржик ұны | 98,9 | 100,0 | 105,4 | 102,3 | 101,4 | 104,3 | Мука мелкого помола пшеничная или суржиковая |
| Ірі тартылған ұнтақ жармасы және ұны | 99,8 | 101,3 | 107,8 | 101,9 | 101,0 | 101,2 | Крупа и мука грубого помола манная |
| Арпа (перловка) жармасы | 98,8 | 100,0 | 100,1 | 103,4 | 100,6 | 102,3 | Крупа перловая |
| Бидай наны | 100,3 | 100,0 | 100,8 | 99,9 | 100,9 | 100,9 | Хлеб пшеничный |
| Қара бидай наны | 100,0 | 100,0 | 101,7 | 100,4 | 100,2 | 102,3 | Хлеб ржаной |
| Тоқаш өнімдері | 100,0 | 100,0 | 104,3 | 101,0 | 102,8 | 100,9 | Изделия булочные |
| Ішінара немесе толығымен шоколадпен көмкерілген тәтті печенье және вафлилер | 100,0 | 99,8 | 100,4 | 100,9 | 100,1 | 100,0 | Печенье сладкое и вафли частично или полностью покрытые шоколадом |
| Кекстер | 100,0 | 100,0 | 100,9 | 100,6 | 102,3 | 99,8 | Кексы |
| Вафлилер (тұздалғандарын қоса), ішінара немесе толығымен шоколадпен көмкерілгеннен басқа | 100,0 | 100,2 | 100,0 | 100,6 | 110,1 | 100,0 | Вафли (включая соленые), кроме частично или полностью покрытых шоколадом |
| Пряниктер | 100,1 | 100,5 | 100,8 | 100,2 | 110,1 | 100,1 | Пряники |
| Қатты күйдегі, құрақ немесе қызылша қантынан алынған құмшекер | 101,2 | 103,1 | 109,0 | 112,3 | 102,9 | 101,7 | Сахар-песок, полученный из сахара тростникового или свекловичного, в твердом состоянии |

Жалғасы

Продолжение

| | Қаңтар Январь | Ақпан Февраль | Наурыз Март | Сәуір Апрель | Мамыр Май | Маусым Июнь | |
|--|------------------|------------------|----------------|-----------------|--------------|----------------|---|
| Кесекшелердегі, пластиналардағы немесе тақтайшалардағы құрамында какао бар, тәттілендірілген какао-ұнтақтан басқа шоколад және өзге де дайын тағамдық өнімдер | 99,7 | 100,6 | 100,0 | 100,3 | 107,2 | 100,0 | Шоколад и прочие продукты пищевые готовые, содержащие какао, кроме какао-порошка подслащенного, в брикетах, пластинах или плитках |
| Макарондар | 101,2 | 99,6 | 108,8 | 97,7 | 97,5 | 100,3 | Макароны |
| Тұздықтар және тұздықтарды дайындауға арналған өнімдер; басқа топтамаларға енгізілмеген аралас дәмқосарлар және татымдықтар | 100,0 | 106,4 | 100,0 | 100,0 | 100,0 | 100,0 | Соусы и продукты для приготовления соусов; смешанные приправы и пряности, не включенные в другие группировки |
| Арақ, құрамында спирт көлемі 45,4%-дан кем ішімдік спирті | 92,1 | 104,5 | 100,4 | 104,1 | 101,3 | 100,0 | Водка, спирт питьевой с содержанием спирта по объему менее 45,4% |
| Коньяк | 102,1 | 101,0 | 100,0 | 110,8 | 100,0 | 100,0 | Коньяк |
| Табиғи көпіршікті шарап | 101,5 | 100,0 | 100,0 | 106,8 | 100,0 | 100,0 | Вино игристое натуральное |
| Табиғи жүзім шарабы | 100,0 | 100,0 | 100,0 | 100,0 | 100,0 | 100,0 | Вино виноградное натуральное |
| Сыра, сыра қайнатудың шөгінділері мен қалдықтарынан басқа | 100,0 | 100,3 | 100,0 | 100,5 | 104,0 | 101,9 | Пиво, кроме осадков и отходов пивоварения |
| Минералды сулар және алкогольсіз сусындар | 99,9 | 100,0 | 100,7 | 101,1 | 100,6 | 102,0 | Воды минеральные и напитки безалкогольные |
| Минералды және газдалғанды қоса, қант немесе тәттілендіргіш немесе өзге де хош иістендіргіш заттар қосылған сулар және өзге де алкогольсіз сусындар, шырындардан басқа | 100,9 | 99,9 | 100,9 | 100,9 | 101,8 | 100,0 | Воды, включая минеральные и газированные, с добавлением сахара или веществ подслащающих или ароматических прочих и напитки безалкогольные прочие, кроме соков |

Жалғасы

Продолжение

| | Шілде Июль | Тамыз Август | Қыркүйек Сентябрь | Қазан Октябрь | Қараша Ноябрь | Желтоқсан Декабрь | |
|--|---------------|-----------------|----------------------|------------------|------------------|----------------------|---|
| Жас немесе тоңазытылған сиыр еті және бұзау еті | 100,0 | 100,7 | 102,5 | 102,0 | 100,4 | 99,0 | Говядина и телятина свежая или охлажденная |
| Жас немесе тоңазытылған шошқа еті | 101,1 | 103,5 | 101,7 | 97,8 | 99,9 | 98,9 | Свинина свежая или охлажденная |
| Жас немесе тоңазытылған қой еті | 100,2 | 101,6 | 100,0 | 100,0 | 100,0 | 100,0 | Баранина свежая или охлажденная |
| Үй құсының жас немесе тоңазытылған еті | 100,4 | 101,7 | 103,5 | 103,0 | 100,2 | 101,0 | Мясо птицы домашней, свежее или охлажденное |
| Пісірілген шұжық өнімдері, сосискалар, сарделькалар | 101,2 | 100,8 | 102,5 | 102,2 | 100,2 | 100,9 | Изделия колбасные вареные, сосиски, сардельки |
| Жартылай ысталған шұжықтар | 100,6 | 99,6 | 102,4 | 101,5 | 100,9 | 100,0 | Колбасы полукопченые |
| Пісірілген-ысталған, жартылай кептірілген, шикілей қақталған, шикілей ысталған шұжықтар, «салями» қоса алғанда | 100,2 | 100,2 | 101,8 | 100,4 | 101,6 | 101,4 | Колбасы варено-копченые, полусухие, сыровяленые, сырокопченые, включая «салями» |
| Тоңазытылған аршылмаған тұщы су балығы | 100,7 | 100,7 | 99,7 | 101,4 | 99,9 | 100,0 | Рыба мороженая неразделанная |
| Қақталған, тұздалған немесе жоқ, немесе тұздық судағы балық | 100,0 | 100,0 | 100,0 | 100,0 | 100,0 | 100,0 | пресноводная |
| Ысталған балық, жон етін қоса алғанда | 100,0 | 100,0 | 100,0 | 100,1 | 100,0 | 100,0 | Рыба вяленая, соленая или нет, или в рассоле |
| Апельсин шырыны | 100,0 | 100,0 | 99,4 | 99,5 | 99,1 | 99,5 | Рыба, включая филе, копченая |
| Қызанақ шырыны | 100,0 | 100,0 | 100,0 | 99,7 | 100,0 | 100,0 | Сок апельсиновый |
| | | | | | | | Сок томатный |

Жалғасы

Продолжение

| | Шілде Июль | Тамыз Август | Қыркүйек Сентябрь | Қазан Октябрь | Қараша Ноябрь | Желтоқсан Декабрь | |
|---|---------------|-----------------|----------------------|------------------|------------------|----------------------|---|
| Маргарин және құрамында тоң майы азайтылған және төмендетілген паста тәрізді өнімдер, сұйық маргариннен басқа | 96,7 | 100,0 | 100,0 | 100,0 | 100,0 | 100,0 | Маргарин и продукты пастообразные с пониженным и низким содержанием жиров, кроме маргарина жидкого Молоко обработанное |
| Өңделген сұйық сүт | 100,5 | 100,6 | 100,3 | 99,6 | 99,4 | 100,6 | жидкое |
| Сары май | 100,8 | 100,3 | 100,1 | 101,2 | 100,4 | 100,4 | Масло сливочное |
| Үгітілген ірімшіктер, ұнтақ ірімшіктер, көгілдір ірімшіктер және өзге де өңделмеген ірімшіктер, балқытылған ірімшіктен басқа | 100,7 | 101,2 | 100,4 | 100,3 | 103,3 | 99,9 | Сыры тертые, сыры в порошке, сыры голубые и сыры необработанные прочие, кроме сыра плавленого |
| Пісіп жетпеген немесе ашуы жетпеген ірімшік (сарысудан жасалған ірімшікті қоса) және сүзбе | 100,8 | 100,2 | 100,7 | 100,8 | 100,7 | 100,3 | Сыр незрелый или невыдержанный (включая сыр сывороточный) и творог |
| Жеміс-жидектер, жаңғақтар немесе какао қосылмаған, хош иістендірілмеген айран | 99,8 | 100,3 | 100,7 | 100,1 | 100,3 | 100,3 | Кефир не ароматизированный, не содержащий добавок фруктов, орехов или какао |
| Жеміс-жидектер, жаңғақтар немесе какао қосылмаған хош иістендірілмеген қаймақ | 100,9 | 100,3 | 100,6 | 100,2 | 100,2 | 100,5 | Сметана неароматизированная, не содержащая добавок фруктов, орехов или какао |
| Жартылай ақталған немесе толық ақталған немесе тазартылған немесе уатылған күріш | 100,0 | 100,0 | 100,7 | 100,0 | 100,0 | 100,0 | Рис, полу- или полностью обрубленный или очищенный или расколотый |
| Ұсақ тартылған бидай немесе суржик ұны | 101,7 | 102,0 | 98,7 | 100,8 | 100,2 | 102,6 | Мука мелкого помола пшеничная или суржиковая |
| Ірі тартылған ұнтақ жармасы және ұны | 100,0 | 101,2 | 101,1 | 96,1 | 100,8 | 105,1 | Крупа и мука грубого помола манная |
| Арпа (перловка) жармасы | 99,7 | 100,0 | 99,8 | 100,2 | 101,8 | 101,4 | помола манная |
| Бидай наны | 100,9 | 100,4 | 100,4 | 100,3 | 100,9 | 101,5 | Крупа перловая |
| Қара бидай наны | 100,4 | 100,3 | 100,0 | 100,1 | 100,0 | 100,1 | Хлеб пшеничный |
| Тоқаш өнімдері | 101,5 | 100,4 | 100,1 | 100,0 | 100,2 | 100,5 | Хлеб ржаной |
| Ішінара немесе толығымен шоколадпен көмкерілген тәтті печенье және вафлилер | 100,0 | 100,0 | 100,0 | 100,0 | 100,0 | 100,0 | Изделия булочные Печенье сладкое и вафли частично или полностью покрытые шоколадом |
| Кекстер | 100,2 | 100,0 | 100,3 | 100,3 | 100,4 | 100,0 | Кексы |
| Вафлилер (тұздалғандарын қоса), ішінара немесе толығымен шоколадпен көмкерілгеннен басқа | 100,0 | 100,0 | 101,1 | 100,0 | 100,6 | 99,9 | Вафли (включая соленые), кроме частично или полностью покрытых шоколадом |
| Пряниктер | 100,4 | 100,6 | 100,3 | 100,0 | 100,5 | 100,5 | Пряники |
| Қатты күйдегі, құрақ немесе қызылша қантынан алынған құмшекер | 100,0 | 100,4 | 97,2 | 93,5 | 100,3 | 101,8 | Сахар-песок, полученный из сахара тростникового или свекловичного, в твердом состоянии |
| Кесекшелердегі, пластиналардағы немесе тақтайшалардағы құрамында какао бар, тәттілендірілген какао-ұнтақтан басқа шоколад және өзге де дайын тағамдық өнімдер | 100,0 | 100,0 | 101,0 | 101,3 | 101,9 | 98,4 | Шоколад и прочие продукты пищевые готовые, содержащие какао, кроме какао-порошка подслащенного, в брикетах, пластинах или плитках |
| Макарондар | 100,6 | 97,6 | 105,5 | 99,2 | 101,6 | 99,5 | Макароны |
| Тұздықтар және тұздықтарды дайындауға арналған өнімдер; басқа топтамаларға енгізілмеген аралас дәмқосарлар және татымдықтар | 100,0 | 100,0 | 100,0 | 100,0 | 100,0 | 100,0 | Соусы и продукты для приготовления соусов; смешанные приправы и пряности, не включенные в другие группировки |
| Арақ, құрамында спирт көлемі 45,4%-дан кем ішімдік спирті | 100,0 | 100,8 | 95,5 | 95,5 | 94,2 | 105,4 | Водка, спирт питьевой с содержанием спирта по объему менее 45,4% |

Жалғасы

Продолжение

| | Шілде Июль | Тамыз Август | Қыркүйек Сентябрь | Қазан Октябрь | Қараша Ноябрь | Желтоқсан Декабрь | |
|---|---------------|-----------------|----------------------|------------------|------------------|----------------------|---|
| Коньяк | 100,0 | 100,0 | 96,8 | 97,4 | 97,2 | 102,1 | Коньяк |
| Табиғи көпіршікті шарап | 100,0 | 100,0 | 103,8 | 96,6 | 100,0 | 100,0 | Вино игристое натуральное |
| Табиғи жүзім шарабы | 100,0 | 100,0 | 100,0 | 80,0 | 100,0 | 100,0 | Вино виноградное натуральное |
| Сыра, сыра қайнатудың шөгінділері мен қалдықтарынан басқа | 101,1 | 99,8 | 100,0 | 100,2 | 98,8 | 100,0 | Пиво, кроме осадков и отходов пивоварения |
| Минералды сулар және алкогольсіз сусындар | 100,1 | 103,6 | 96,3 | 103,1 | 100,4 | 99,6 | Воды минеральные и напитки безалкогольные |
| Минералды және газдалғанды қоса, қант немесе тәттілендіргіш немесе өзге де хош иістендіргіш заттар қосылған сулар және өзге де алкогольсіз сусындар, шырындардан басқа | 100,1 | 102,8 | 99,3 | 100,7 | 99,1 | 100,0 | Воды, включая минеральные и газированные, с добавлением сахара или веществ подслащающих или ароматических прочих и напитки безалкогольные прочие, кроме соков |

1.16 Энергия ресурстарына өнеркәсіп өнімдерін өндіруші кәсіпорындар бағасының индексі Индекс цен предприятий-производителей промышленной продукции на энергоресурсы

кезең соңына, өткен жылғы желтоқсанға пайызбен

на конец периода, в процентах к декабрю предыдущего года

| | 2010 | 2011 | 2012 | 2013 | 2014 | |
|--|----------------|----------------|----------------|----------------|----------------|---|
| Энергия ресурстары – барлығы | 108,6 | 127,4 | 104,1 | 99,0 | 94,1 | Энергоресурсы – всего |
| Шикізат ресурстары | 107,8 | 129,0 | 103,4 | 98,5 | 92,7 | Сырьевые ресурсы |
| шикі мұнай (көмірсутектердің табиғи қоспасы), битуминозды инералдардан алынған мұнайды қоса алғанда | 109,2 | 129,5 | 102,8 | 98,1 | 93,2 | нефть сырая (природная смесь углеводородов), включая нефть, полученную из минералов битуминозных |
| газ тәрізді күйдегі табиғи газ көмір және лигнит өндіру | 113,2 102,2 | 116,6 116,4 | 108,0 107,6 | 100,6 103,8 | 113,1 104,3 | газ природный (естественный) в газообразном состоянии добыча угля и лигнита |
| Мұнай өңдеу өнімдерін өндіру | 116,5 | 115,6 | 108,3 | 100,9 | 102,0 | Производство продуктов нефтепереработки |
| Электр энергиясы | 118,2 | 115,7 | 113,6 | 106,6 | 107,3 | Электроэнергия |

Энергия ресурстарына өнеркәсіп өнімдерін өндіруші кәсіпорындар бағасының өзгеруі Изменение цен предприятий-производителей промышленной продукции на энергоресурсы

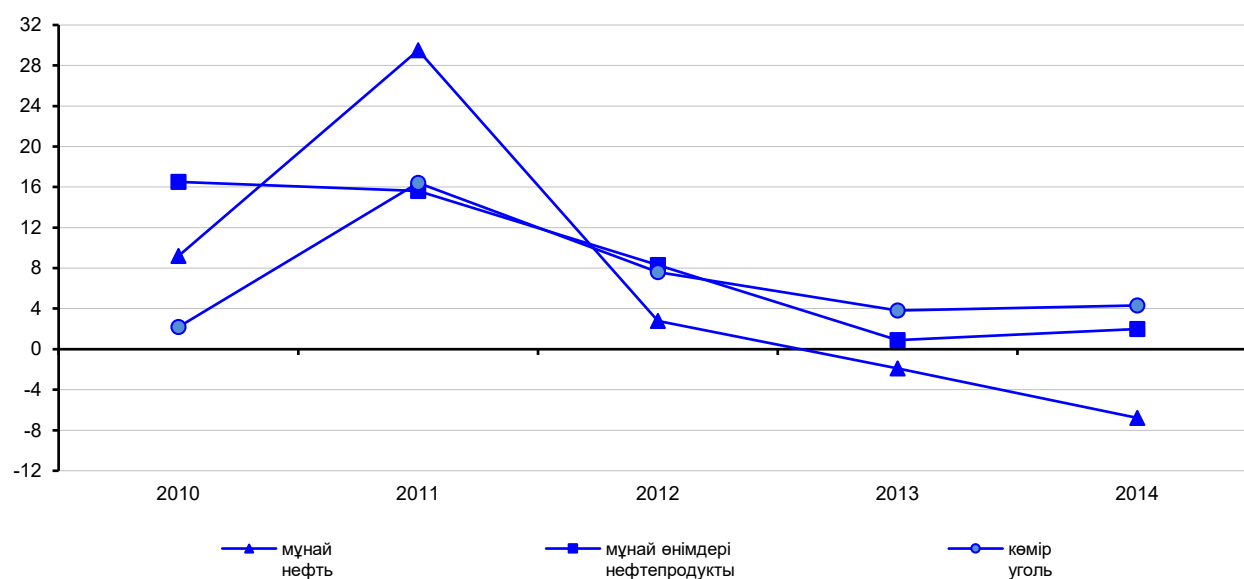
кезең соңына, өткен жылғы желтоқсанға пайызбен,
өсуі +, төмендеуі -на конец периода, в процентах к декабрю предыдущего года,
прирост +, снижение -

1.17 2014 жылы энергия ресурстарына өнеркәсіп өнімдерін өндіруші кәсіпорындар бағасының индексі
Индекс цен предприятий-производителей промышленной продукции на энергоресурсы в 2014 году

өткен айға пайызбен

в процентах к предыдущему месяцу

| | Қаңтар Январь | Ақпан Февраль | Наурыз Март | Сәуір Апрель | Мамыр Май | Маусым Июнь | |
|---|------------------|------------------|----------------|-----------------|----------------|----------------|--|
| Энергия ресурстары – барлығы | 102,1 | 101,4 | 110,4 | 100,1 | 100,4 | 101,7 | Энергоресурсы – всего |
| Шикізат ресурстары | 102,0 | 101,4 | 111,7 | 100,2 | 100,5 | 101,8 | Сырьевые ресурсы |
| шикі мұнай (көмірсутектердің табиғи қоспасы), битуминозды минералдардан алынған мұнайды қоса алғанда | 101,9 | 101,8 | 111,0 | 100,7 | 100,6 | 101,7 | нефть сырая (природная смесь углеводородов), включая нефть, полученную из минералов битуминозных газ природный (естественный) в газообразном состоянии добыча угля и лигнита |
| газ тәрізді күйдегі табиғи газ көмір және лигнит өндіру | 100,1 102,0 | 100,0 99,6 | 115,2 102,9 | 99,1 100,1 | 100,3 100,0 | 100,7 100,5 | Производство продуктов нефтепереработки |
| Мұнай өңдеу өнімдерін өндіру | 101,5 | 101,3 | 103,2 | 98,0 | 99,3 | 100,9 | нефтепереработки |
| Электр энергиясы | 103,0 | 104,0 | 100,3 | 99,9 | 100,1 | 100,1 | Электроэнергия |

Жалғасы

Продолжение

| | Шілде Июль | Тамыз Август | Қыркүйек Сентябрь | Қазан Октябрь | Қараша Ноябрь | Желтоқсан Декабрь | |
|---|----------------|-----------------|----------------------|------------------|------------------|----------------------|--|
| Энергия ресурстары – барлығы | 101,9 | 98,4 | 96,1 | 95,8 | 94,0 | 92,9 | Энергоресурсы – всего |
| Шикізат ресурстары | 102,0 | 98,1 | 95,6 | 95,3 | 93,1 | 92,1 | Сырьевые ресурсы |
| шикі мұнай (көмірсутектердің табиғи қоспасы), битуминозды минералдардан алынған мұнайды қоса алғанда | 102,1 | 97,7 | 96,3 | 95,0 | 93,5 | 92,0 | нефть сырая (природная смесь углеводородов), включая нефть, полученную из минералов битуминозных газ природный (естественный) в газообразном состоянии добыча угля и лигнита |
| газ тәрізді күйдегі табиғи газ көмір және лигнит өндіру | 100,0 100,6 | 100,1 100,1 | 99,3 101,1 | 100,0 99,8 | 98,7 97,7 | 100,0 99,9 | Производство продуктов нефтепереработки |
| Мұнай өңдеу өнімдерін өндіру | 101,5 | 102,4 | 100,0 | 98,4 | 99,4 | 96,3 | нефтепереработки |
| Электр энергиясы | 100,2 | 99,9 | 100,0 | 99,9 | 99,8 | 99,9 | Электроэнергия |

Металлургия өнеркәсібінің өнімдерін өндіруші кәсіпорындар бағасының индексі
Изменение цен предприятий-производителей на продукцию металлургической промышленности

кезең соңына, өткен жылғы желтоқсанға пайызбен,
 есуі +, төмендеуі -

на конец периода, в процентах к декабрю предыдущего года,
 прирост +, снижение -

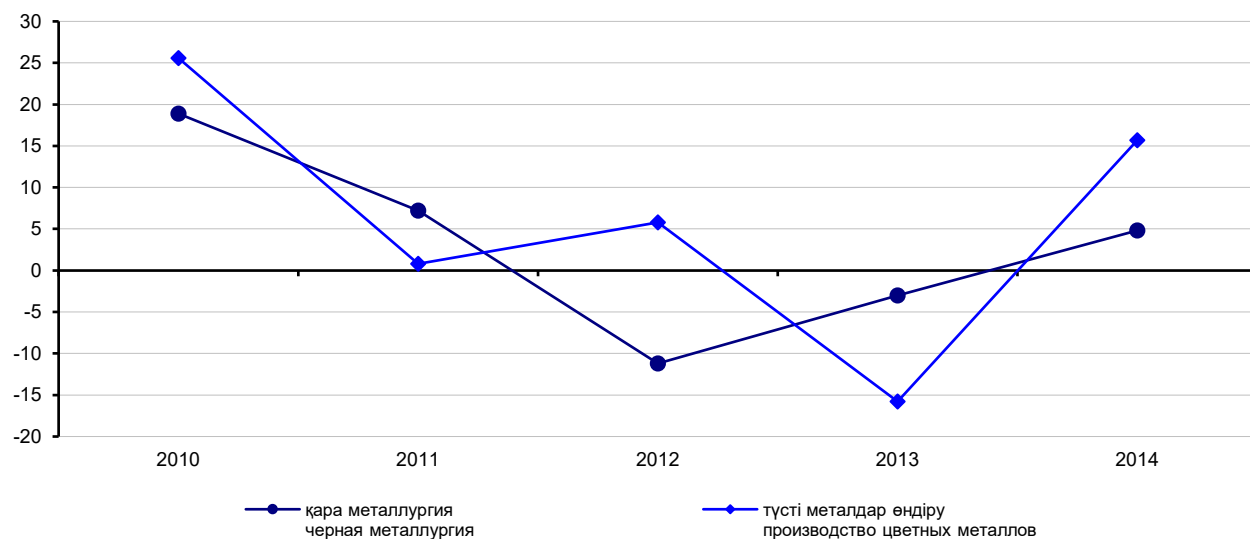

1.18 2014 жылы металлургия өнеркәсібінің өнімдерін өндіруші кәсіпорындар бағасының индексі
Индекс цен предприятий-производителей на продукцию металлургической промышленности в 2014 году

өткен айға пайызбен

в процентах к предыдущему месяцу

| | Қаңтар Январь | Ақпан Февраль | Наурыз Март | Сәуір Апрель | Мамыр Май | Маусым Июнь | |
|---|------------------|------------------|----------------|-----------------|--------------|----------------|--|
| Мырышталған илек | 93,7 | 95,9 | 108,6 | 106,0 | 102,4 | 104,4 | Прокат оцинкованный |
| Легіріленбеген болаттан жасалған ені 600 мм кем емес суықтай илектеліп одан әрі өңделмеген жазық илек | 99,6 | 98,9 | 106,6 | 107,2 | 106,1 | 101,7 | Прокат плоский из стали нелегированной холоднокатаный без дальнейшей обработки шириной не менее 600 мм |
| Ақ қаңылтыр және қалайыланған табақты илек | 100,4 | 98,2 | 105,7 | 97,2 | 104,0 | 90,2 | Жесть белая и прокат листовой луженый |
| Феррохром | 99,9 | 104,0 | 111,9 | 99,5 | 104,8 | 101,1 | Феррохром |
| Өңделмеген және жартылай өңделген немесе ұнтақ түріндегі күміс | 100,1 | 110,0 | 110,7 | 104,0 | 91,3 | 99,5 | Серебро необработанное и полуобработанное или в виде порошка |
| Өңделмеген және жартылай өңделген немесе ұнтақ түріндегі алтын | 99,0 | 111,3 | 108,8 | 102,1 | 99,3 | 100,2 | Золото необработанное и полуобработанное или в виде порошка |
| Алюминий оксиді, жасанды корундтан басқа | 99,6 | 105,8 | 114,7 | 98,8 | 103,6 | 100,9 | Оксид алюминия, кроме корунда искусственного |
| Өңделмеген қорғасын | 103,7 | 119,5 | 96,1 | 100,2 | 103,3 | 98,9 | Свинец необработанный |
| Өңделмеген мырыш | 105,6 | 122,5 | 100,5 | 100,1 | 101,3 | 101,1 | Цинк необработанный |
| Легіріленбеген, өңделмеген тазартылмаған мыс | 102,6 | 104,6 | 107,5 | 98,4 | 98,7 | 103,4 | Медь рафинированная необработанная, нелегированная |

Жалғасы

Продолжение

| | Шілде Июль | Тамыз Август | Қыркүйек Сентябрь | Қазан Октябрь | Қараша Ноябрь | Желтоқсан Декабрь | |
|---|---------------|-----------------|----------------------|------------------|------------------|----------------------|--|
| Мырышталған илек | 103,9 | 104,2 | 97,1 | 96,6 | 92,4 | 80,2 | Прокат оцинкованный |
| Легіріленбеген болаттан жасалған ені 600 мм кем емес суықтай илектеліп одан әрі өңделмеген жазық илек | 101,2 | 101,9 | 96,7 | 97,1 | 96,4 | 93,3 | Прокат плоский из стали нелегированной холоднокатаный без дальнейшей обработки шириной не менее 600 мм |
| Ақ қаңылтыр және қалайыланған табақты илек | 99,0 | 100,0 | 97,8 | 95,9 | 94,3 | 87,3 | Жесть белая и прокат листовой луженый |
| Феррохром | 100,2 | 99,4 | 100,1 | 99,9 | 97,9 | 99,8 | Феррохром |
| Өңделмеген және жартылай өңделген немесе ұнтақ түріндегі күміс | 104,5 | 103,2 | 94,9 | 90,9 | 95,0 | 86,4 | Серебро необработанное и полуобработанное или в виде порошка |
| Өңделмеген және жартылай өңделген немесе ұнтақ түріндегі алтын | 100,3 | 99,4 | 99,3 | 96,2 | 98,1 | 98,7 | Золото необработанное и полуобработанное или в виде порошка |
| Алюминий оксиді, жасанды корундтан басқа | 95,0 | 106,8 | 104,6 | 107,5 | 102,6 | 102,5 | Оксид алюминия, кроме корунда искусственного |
| Өңделмеген қорғасын | 96,2 | 109,3 | 100,5 | 97,2 | 111,4 | 92,8 | Свинец необработанный |
| Өңделмеген мырыш | 88,3 | 129,8 | 98,7 | 88,2 | 99,6 | 100,6 | Цинк необработанный |
| Легіріленбеген, өңделмеген тазартылмаған мыс | 100,4 | 103,5 | 98,0 | 97,1 | 98,4 | 101,6 | Медь рафинированная необработанная, нелегированная |

1.19 Дүниежүзілік және Қазақстан Республикасының ішкі рыногындағы өнеркәсіп өнімдерінің жекелеген түрлерінің бағасы*

Цены на отдельные виды промышленной продукции на мировом и внутреннем рынке Республики Казахстан*

кезең соңына, доллармен,
ҚР Ұлттық Банкінің бағамы бойыншана конец периода, в долларах,
по курсу Национального банка РК

| | 2010 | 2011 | 2012 | 2013 | 2014 | |
|---|------|------|------|------|------|--|
| Шикі мұнай (көмірсутектердің табиғи қоспасы), битуминозды минералдардан алынған мұнайды қоса алғанда, тонна | | | | | | Нефть сырая (природная смесь углеводородов), включая нефть, полученную из минералов битуминозных, тонн |
| дүниежүзілік рынокта | 679 | 781 | 807 | 807 | 448 | на мировом рынке |
| ішкі рынокта | 555 | 751 | 758 | 726 | 582 | на внутреннем рынке |

Жалғасы

Продолжение

| | 2010 | 2011 | 2012 | 2013 | 2014 | |
|--|--------|--------|--------|--------|--------|--|
| Легирленбеген, өңделмеген тазартылмаған мыс, тонна | | | | | | Медь рафинированная необработанная, тонн |
| дүниежүзілік рынокта | 9 415 | 7 275 | 7 769 | 7 265 | 6 446 | на мировом рынке |
| ішкі рынокта | 8 011 | 7 101 | 7 999 | 6 678 | 6 452 | на внутреннем рынке |
| Өңделмеген қорғасын, тонна | | | | | | Свинец необработанный, тонн |
| дүниежүзілік рынокта | 2 460 | 1 933 | 2 276 | 2 169 | 1 870 | на мировом рынке |
| ішкі рынокта | 1 740 | 1 844 | 1 890 | 1 832 | 2 008 | на внутреннем рынке |
| Өңделмеген мырыш, тонна | | | | | | Цинк необработанный, тонн |
| дүниежүзілік рынокта | 2 312 | 1 840 | 2 032 | 2 022 | 2 158 | на мировом рынке |
| ішкі рынокта | 1 900 | 1 892 | 1 888 | 1 786 | 2 017 | на внутреннем рынке |
| Тазартылған алтын, кг | | | | | | Золото аффинированное, кг |
| дүниежүзілік рынокта | 44 565 | 52 007 | 52 917 | 39 706 | 37 932 | на мировом рынке |
| ішкі рынокта | 44 058 | 55 650 | 55 034 | 39 712 | 38 370 | на внутреннем рынке |
| Тазартылған күміс, кг | | | | | | Серебро аффинированное, кг |
| дүниежүзілік рынокта | 945 | 950 | 954 | 617 | 504 | на мировом рынке |
| ішкі рынокта | 866 | 997 | 1 268 | 722 | 459 | на внутреннем рынке |

* Дүниежүзілік рыноктағы мұнай бағасы – Халықаралық мұнай биржасының (Лондон), түсті металдар бағасы – Лондон металл биржасының, қымбат металдар бағасы – АҚШ тауар биржасының деректері бойынша келтірілген.
Цены на мировом рынке на нефть приведены по данным Международной нефтяной биржи (Лондон), на цветные металлы – Лондонской биржи металлов, драгоценные – Товарной биржи США.

Дүниежүзілік және Қазақстан Республикасы өндірушілердің мұнай бағасының өзгеруі Изменение цен на нефть на мировом рынке и производителей Республики Казахстан

өткен айға пайызбен, өсуі +, төмендеуі -

в процентах к предыдущему месяцу, прирост +, снижение -

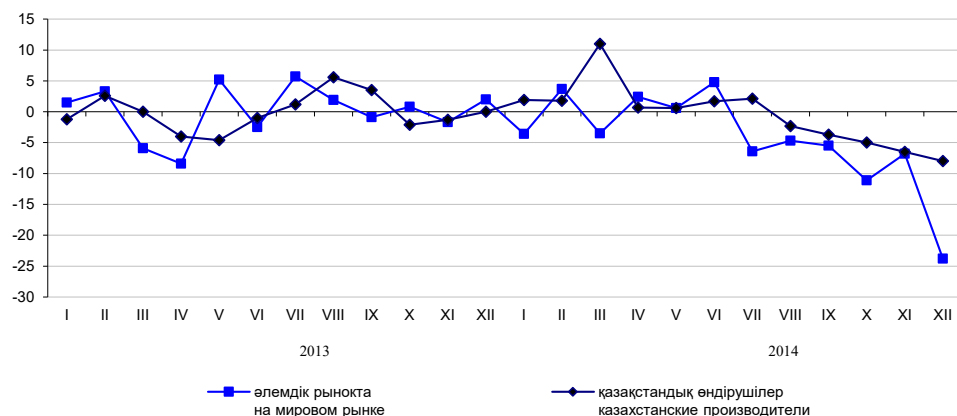

1.20 2014 жылы дүниежүзілік және Қазақстан Республикасының ішкі рыногындағы өнеркәсіп өнімдерінің жекелеген түрлерінің бағасы*

Цены на отдельные виды промышленной продукции на мировом и внутреннем рынке Республики Казахстан в 2014 году*

доллармен, ҚР Ұлттық Банкінің бағамы бойынша

в долларах, по курсу Национального банка РК

| | Қаңтар Январь | Ақпан Февраль | Наурыз Март | Сәуір Апрель | Мамыр Май | Маусым Июнь | |
|--|------------------|------------------|----------------|-----------------|--------------|----------------|--|
| Шикі мұнай (көмірсутектердің табиғи қоспасы), битуминозды минералдардан алынған мұнайды қоса алғанда, тонна | | | | | | | Нефть сырая (природная смесь углеводородов), включая нефть, полученную из минералов битуминозных, тонн |
| дүниежүзілік рынокта | 778 | 807 | 779 | 798 | 803 | 842 | на мировом рынке |
| ішкі рынокта | 744 | 675 | 716 | 723 | 724 | 737 | на внутреннем рынке |
| Легирленбеген, өңделмеген тазартылмаған мыс, тонна | | | | | | | Медь рафинированная необработанная, тонн |
| дүниежүзілік рынокта | 7 332 | 7 212 | 6 540 | 6 629 | 6 946 | 6 891 | на мировом рынке |
| ішкі рынокта | 6 810 | 6 366 | 6 510 | 6 413 | 6 314 | 6 488 | на внутреннем рынке |
| Өңделмеген қорғасын, тонна | | | | | | | Свинец необработанный, тонн |
| дүниежүзілік рынокта | 2 177 | 2 133 | 2 061 | 2 133 | 2 113 | 2 140 | на мировом рынке |
| ішкі рынокта | 1 889 | 2 017 | 1 843 | 1 850 | 1 907 | 1 874 | на внутреннем рынке |
| Өңделмеген мырыш, тонна | | | | | | | Цинк необработанный, тонн |
| дүниежүзілік рынокта | 2 070 | 2 060 | 1 953 | 2 068 | 2 081 | 2 170 | на мировом рынке |
| ішкі рынокта | 1 875 | 2 054 | 1 963 | 1 968 | 1 989 | 1 998 | на внутреннем рынке |

Жалғасы

Продолжение

| | Қаңтар Январь | Ақпан Февраль | Наурыз Март | Сәуір Апрель | Мамыр Май | Маусым Июнь | |
|---|------------------|------------------|----------------|-----------------|--------------|----------------|--|
| Тазартылған алтын, кг дүниежүзілік рынокта | 40 250 | 42 340 | 42 777 | 41 600 | 41 623 | 42 519 | Золото аффинированное, кг на мировом рынке |
| ішкі рынокта | 39 284 | 41 747 | 42 219 | 43 011 | 41 492 | 41 415 | на внутреннем рынке |
| Тазартылған күміс, кг дүниежүзілік рынокта | 653 | 697 | 657 | 630 | 624 | 641 | Серебро аффинированное, кг на мировом рынке |
| ішкі рынокта | 625 | 625 | 649 | 676 | 610 | 605 | на внутреннем рынке |

Жалғасы

Продолжение

| | Шілде Июль | Тамыз Август | Қыркүйек Сентябрь | Қазан Октябрь | Қараша Ноябрь | Желтоқсан Декабрь | |
|---|---------------|-----------------|----------------------|------------------|------------------|----------------------|--|
| Шикі мұнай (көмірсутектердің табиғи қоспасы), битуминозды минералдардан алынған мұнайды қоса алғанда, тонна дүниежүзілік рынокта | 788 | 751 | 710 | 631 | 588 | 448 | Нефть сырая (природная смесь углеводородов), включая нефть, полученную из минералов битуминозных, тонн на мировом рынке |
| ішкі рынокта | 751 | 739 | 711 | 675 | 633 | 582 | на внутреннем рынке |
| Легірленбеген, өңделмеген тазартылмаған мыс, тонна дүниежүзілік рынокта | 7 027 | 7 088 | 6 797 | 6 760 | 6 790 | 6 446 | Медь рафинированная неообработанная, нелегированная, тонн на мировом рынке |
| ішкі рынокта | 6 511 | 6 796 | 6 662 | 6 465 | 6 382 | 6 452 | на внутреннем рынке |
| Өңделмеген қорғасын, тонна дүниежүзілік рынокта | 2 168 | 2 260 | 2 074 | 2 011 | 2 060 | 1 870 | Свинец необработанный, тонн на мировом рынке |
| ішкі рынокта | 1 804 | 1 987 | 1 997 | 1 947 | 2 175 | 2 008 | на внутреннем рынке |
| Өңделмеген мырыш, тонна дүниежүзілік рынокта | 2 288 | 2 364 | 2 241 | 2 264 | 2 299 | 2 158 | Цинк необработанный, тонн на мировом рынке |
| ішкі рынокта | 1 765 | 2 309 | 2 280 | 2 018 | 2 015 | 2 017 | на внутреннем рынке |
| Тазартылған алтын, кг дүниежүзілік рынокта | 42 243 | 41 005 | 39 089 | 40 202 | 38 507 | 37 932 | Золото аффинированное, кг на мировом рынке |
| ішкі рынокта | 42 414 | 41 705 | 41 189 | 39 051 | 39 495 | 38 370 | на внутреннем рынке |
| Тазартылған күміс, кг дүниежүзілік рынокта | 676 | 624 | 573 | 567 | 527 | 504 | Серебро аффинированное, кг на мировом рынке |
| ішкі рынокта | 635 | 657 | 623 | 567 | 543 | 459 | на внутреннем рынке |

* Дүниежүзілік рыноктағы мұнай бағасы – Халықаралық мұнай биржасының (Лондон), түсті металдар бағасы – Лондон металл биржасының, қымбат металдар бағасы – АҚШ тауар биржасының деректері бойынша келтірілген.

Цены на мировом рынке приведены в долларах, на нефть - по данным Международной нефтяной биржи (Лондон), на цветные металлы – Лондонской биржи металлов, драгоценные – Товарной биржи США.

1.21 Өнеркәсіп өнімдерін өндіруші-кәсіпорындардың энергия ресурстарының жекелеген түрлеріне бағасы

Цены предприятий-производителей промышленной продукции на отдельные виды энергоресурсов

өлшем бірлігі үшін теңгемен

в тенге за единицу измерения

| | 2010 | 2011 | 2012 | 2013 | 2014 | |
|--|--------|---------|---------|---------|---------|---|
| Кезең соңына На конец периода | | | | | | |
| Шикі мұнай (көмірсутектердің табиғи қоспасы), битуминозды минералдардан алынған мұнайды қоса алғанда, тонна | 81 763 | 111 478 | 114 216 | 111 806 | 105 730 | Нефть сырая (природная смесь углеводородов), включая нефть, полученную из минералов битуминозных, тонн |
| Газ конденсаты, тонна | 38 295 | 57 941 | 61 638 | 31 398 | 27 384 | Конденсат газовый, тонн |
| Мотор отыны (бензин, соның ішінде авиациялық), тонна | 65 708 | 93 029 | 92 845 | 97 771 | 107 370 | Топливо моторное (бензин, в том числе авиационный), тонн |
| Газойльдер (дизельдік отын), тонна | 63 136 | 93 302 | 99 643 | 104 584 | 95 946 | Газойли (дизельное топливо), тонн |
| Отындық мазут, тонна | 29 037 | 42 891 | 46 929 | 59 723 | 57 545 | Мазут топочный, тонн |
| Энергетикалық тас көмір, тонна | 1 699 | 1 608 | 1 893 | 2 187 | 2 164 | Уголь каменный энергетический, тонн |
| Газ тәріздес күйдегі табиғи газ, мың текше метр | 3 273 | 4 519 | 5 169 | 5 427 | 4 776 | Газ природный (естественный) в газообразном состоянии, тыс.куб.м. |
| Электр энергиясы, мың кВт/ сағат | 6 176 | 6 352 | 6 808 | 7 220 | 7 532 | Электроэнергия, тыс. кВт/час |

Жалғасы

Продолжение

| | 2010 | 2011 | 2012 | 2013 | 2014 | |
|---|--------|---------|---------|---------|---------|--|
| Орта есеппен бір жылда В среднем за год | | | | | | |
| Шикі мұнай (көмірсутектердің табиғи қоспасы), битуминозды минералдардан алынған мұнайды қоса алғанда, тонна | 74 542 | 108 048 | 112 970 | 111 084 | 125 135 | Нефть сырая (природная смесь углеводородов), включая нефть, полученную из минералов битуминозных, тонн |
| Газ конденсаты, тонна | 40 529 | 57 456 | 61 950 | 30 581 | 33 908 | Конденсат газовый, тонн |
| Мотор отыны (бензин, соның ішінде авиациялық), тонна | 64 266 | 81 192 | 94 795 | 96 200 | 99 888 | Топливо моторное (бензин, в том числе авиационный), тонн |
| Газойльдер (дизельдік отын), тонна | 61 867 | 87 439 | 98 706 | 103 968 | 97 190 | Газойли (дизельное топливо), тонн |
| Отындық мазут, тонна | 31 627 | 33 915 | 48 458 | 60 788 | 58 850 | Мазут топочный, тонн |
| Энергетикалық тас көмір, тонна | 1 666 | 1 597 | 1 829 | 2 175 | 2 131 | Уголь каменный энергетический, тонн |
| Газ тәріздес күйдегі табиғи газ, мың текше метр | 3 177 | 4 224 | 5 057 | 5 255 | 4 632 | Газ природный (естественный) в газообразном состоянии, тыс. куб.м. |
| Электр энергиясы, мың кВт/сағат | 6 157 | 6 305 | 6 689 | 7 169 | 7 518 | Электроэнергия, тыс. кВт/час |

1.22 2014 жылы өнеркәсіп өнімдерін өндіруші-кәсіпорындардың энергия ресурстарының жекелеген түрлеріне бағасы

Цены предприятий-производителей промышленной продукции на отдельные виды энергоресурсов в 2014 году

өлшем бірлігі үшін теңгемен

в тенге за единицу измерения

| | Қаңтар Январь | Ақпан Февраль | Наурыз Март | Сәуір Апрель | Мамыр Май | Маусым Июнь | |
|---|------------------|------------------|----------------|-----------------|--------------|----------------|--|
| Шикі мұнай (көмірсутектердің табиғи қоспасы), битуминозды минералдардан алынған мұнайды қоса алғанда, тонна | 115 338 | 117 103 | 130 497 | 131 570 | 132 084 | 135 204 | Нефть сырая (природная смесь углеводородов), включая нефть, полученную из минералов битуминозных, тонн |
| Газ конденсаты, тонна | 31 842 | 31 842 | 36 731 | 35 991 | 36 018 | 36 863 | Конденсат газовый, тонн |
| Мотор отыны (бензин, соның ішінде авиациялық), тонна | 96 011 | 93 710 | 92 642 | 92 806 | 93 269 | 97 789 | Топливо моторное (бензин, в том числе авиационный), тонн |
| Газойльдер (дизельдік отын), тонна | 96 951 | 96 943 | 97 230 | 97 941 | 97 192 | 97 294 | Газойли (дизельное топливо), тонн |
| Отындық мазут, тонна | 53 929 | 55 725 | 57 817 | 59 398 | 59 088 | 58 994 | Мазут топочный, тонн |
| Энергетикалық тас көмір, тонна | 2 088 | 2 060 | 2 114 | 2 110 | 2 108 | 2 106 | Уголь каменный энергетический, тонн |
| Газ тәріздес күйдегі табиғи газ, мың текше метр | 4 065 | 4 065 | 4 571 | 4 784 | 4 779 | 4 805 | Газ природный (естественный) в газообразном состоянии, тыс.куб.м. |
| Электр энергиясы, мың кВт/сағат | 7309 | 7 520 | 7 534 | 7 531 | 7 535 | 7 541 | Электроэнергия, тыс. кВт/час |

Жалғасы

Продолжение

| | Шілде Июль | Тамыз Август | Қыркүйек Сентябрь | Қазан Октябрь | Қараша Ноябрь | Желтоқсан Декабрь | |
|---|---------------|-----------------|----------------------|------------------|------------------|----------------------|--|
| Шикі мұнай (көмірсутектердің табиғи қоспасы), битуминозды минералдардан алынған мұнайды қоса алғанда, тонна | 137 841 | 134 543 | 129 357 | 122 533 | 114 534 | 105 730 | Нефть сырая (природная смесь углеводородов), включая нефть, полученную из минералов битуминозных, тонн |
| Газ конденсаты, тонна | 37 477 | 37 480 | 34 246 | 32 959 | 29 894 | 27 384 | Конденсат газовый, тонн |
| Мотор отыны (бензин, соның ішінде авиациялық), тонна | 102 401 | 104 760 | 105 665 | 107 234 | 107 156 | 107 370 | Топливо моторное (бензин, в том числе авиационный), тонн |
| Газойльдер (дизельдік отын), тонна | 97 359 | 97 391 | 97 283 | 97 426 | 97 342 | 95 946 | Газойли (дизельное топливо), тонн |
| Отындық мазут, тонна | 59 613 | 59 529 | 61 667 | 61 602 | 61 837 | 57 545 | Мазут топочный, тонн |
| Энергетикалық тас көмір, тонна | 2 133 | 2 173 | 2 193 | 2 188 | 2 141 | 2 164 | Уголь каменный энергетический, тонн |
| Газ тәріздес күйдегі табиғи газ, мың текше метр | 4 777 | 4 781 | 4 753 | 4 751 | 4 776 | 4 776 | Газ природный (естественный) в газообразном состоянии, тыс.куб.м. |
| Электр энергиясы, мың кВт/сағат | 7 549 | 7 545 | 7 544 | 7 543 | 7 537 | 7 532 | Электроэнергия, тыс. кВт/час |

1.23 Энергия ресурстары бағасының бір тонна мұнай бағасымен ара салмағы Соотношение цен на энергоресурсы с ценой тонны нефти

кезең соңына, пайызбен

на конец периода, в процентах

| | 2010 | 2011 | 2012 | 2013 | 2014 | |
|---|-------|-------|-------|-------|-------|--|
| Шикі мұнай (көмірсутектердің табиғи қоспасы), битуминозды минералдардан алынған мұнайды қоса алғанда, тонна | 100,0 | 100,0 | 100,0 | 100,0 | 100,0 | Нефть сырая (природная смесь углеводородов), включая нефть, полученную из минералов битуминозных, тонн |
| Мотор отыны (бензин, соның ішінде авиациялық), тонна | 80,4 | 83,5 | 81,3 | 87,5 | 101,6 | Топливо моторное (бензин, в том числе авиационный), тонн |
| Газойльдер (дизельдік отын), тонна | 77,2 | 83,7 | 87,2 | 93,5 | 90,7 | Газойли (дизельное топливо), тонн |
| Отындық мазут, тонна | 35,5 | 38,5 | 41,1 | 53,4 | 54,4 | Мазут топочный, тонн |
| Энергетикалық тас көмір, тонна | 2,1 | 1,4 | 1,7 | 2,0 | 2,0 | Уголь каменный энергетический, тонн |
| Газ тәріздес күйдегі табиғи газ, мың текше метр | 4,0 | 4,1 | 4,5 | 4,9 | 4,5 | Газ природный (естественный) в газообразном состоянии, тыс.куб.м. |
| Электр энергиясы, мың кВт/сағат | 7,6 | 5,7 | 6,0 | 6,5 | 7,1 | Электроэнергия, тыс. кВт/час |

1.24 2014 жылы энергия ресурстары бағасының бір тонна мұнай бағасымен ара салмағы Соотношение цен на энергоресурсы с ценой тонны нефти в 2014 году

пайызбен

в процентах

| | Қаңтар Январь | Ақпан Февраль | Наурыз Март | Сәуір Апрель | Мамыр Май | Маусым Июнь | |
|---|------------------|------------------|----------------|-----------------|--------------|----------------|--|
| Шикі мұнай (көмірсутектердің табиғи қоспасы), битуминозды минералдардан алынған мұнайды қоса алғанда, тонна | 100,0 | 100,0 | 100,0 | 100,0 | 100,0 | 100,0 | Нефть сырая (природная смесь углеводородов), включая нефть, полученную из минералов битуминозных, тонн |
| Мотор отыны (бензин, соның ішінде авиациялық), тонна | 83,2 | 80,0 | 71,0 | 70,5 | 70,6 | 72,3 | Топливо моторное (бензин, в том числе авиационный), тонн |
| Газойльдер (дизельдік отын), тонна | 84,1 | 82,8 | 74,5 | 74,4 | 73,6 | 72,0 | Газойли (дизельное топливо), тонн |
| Отындық мазут, тонна | 46,8 | 47,6 | 44,3 | 45,1 | 44,7 | 43,6 | Мазут топочный, тонн |
| Энергетикалық тас көмір, тонна | 1,8 | 1,8 | 1,6 | 1,6 | 1,6 | 1,6 | Уголь каменный энергетический, тонн |
| Газ тәріздес күйдегі табиғи газ, мың текше метр | 3,5 | 3,5 | 3,5 | 3,6 | 3,6 | 3,6 | Газ природный (естественный) в газообразном состоянии, тыс.куб.м. |
| Электр энергиясы, мың кВт/сағат | 6,3 | 6,4 | 5,8 | 5,7 | 5,7 | 5,6 | Электроэнергия, тыс. кВт/час |

Жалғасы

Продолжение

| | Шілде Июль | Тамыз Август | Қыркүйек Сентябрь | Қазан Октябрь | Қараша Ноябрь | Желтоқсан Декабрь | |
|---|---------------|-----------------|----------------------|------------------|------------------|----------------------|--|
| Шикі мұнай (көмірсутектердің табиғи қоспасы), битуминозды минералдардан алынған мұнайды қоса алғанда, тонна | 100,0 | 100,0 | 100,0 | 100,0 | 100,0 | 100,0 | Нефть сырая (природная смесь углеводородов), включая нефть, полученную из минералов битуминозных, тонн |
| Мотор отыны (бензин, соның ішінде авиациялық), тонна | 74,3 | 77,9 | 81,7 | 87,5 | 93,6 | 101,6 | Топливо моторное (бензин, в том числе авиационный), тонн |
| Газойльдер (дизельдік отын), тонна | 70,6 | 72,4 | 75,2 | 79,5 | 85,0 | 90,7 | Газойли (дизельное топливо), тонн |
| Оттық мазут, тонна | 43,2 | 44,2 | 47,7 | 50,3 | 54,0 | 54,4 | Мазут топочный, тонн |
| Энергетикалық тас көмір, тонна | 1,5 | 1,6 | 1,7 | 1,8 | 1,9 | 2,0 | Уголь каменный энергетический, тонн |
| Газ тәріздес күйдегі табиғи газ, мың текше метр | 3,5 | 3,6 | 3,7 | 3,9 | 4,2 | 4,5 | Газ природный (естественный) в газообразном состоянии, тыс.куб.м. |
| Электр энергиясы, мың кВт/сағат | 5,5 | 5,6 | 5,8 | 6,2 | 6,6 | 7,1 | Электроэнергия, тыс. кВт/час |

1.25 Металл өнімдеріне өндіруші кәсіпорындардың бағасы
Цены предприятий-производителей на металлопродукцию

өлшем бірлігі үшін теңгемен

в тенге за единицу измерения

| | 2010 | 2011 | 2012 | 2013 | 2014 | |
|---|-----------|-----------|-----------|-----------|-----------|--|
| Кезең соңына На конец периода | | | | | | |
| Қара металдар илегі, тонна | 117 391 | 131 341 | 112 666 | 109 328 | 94 339 | Прокат черных металлов, тонн |
| Феррохром, тонна | 244 143 | 251 241 | 222 035 | 216 544 | 298 462 | Феррохром, тонн |
| Тазартылған күміс, кг | 127 658 | 147 894 | 191 114 | 111 271 | 83 441 | Серебро аффинированное, кг |
| Тазартылған алтын, кг | 6 494 594 | 8 258 429 | 8 295 764 | 6 117 245 | 6 975 990 | Золото аффинированное, кг |
| Алюминий оксиді, жасанды корундтан басқа, тонна | 47 917 | 47 542 | 43 432 | 40 503 | 61 628 | Оксид алюминия, кроме корунда искусственного, тонн |
| Өңделмеген қорғасын, тонна | 256 530 | 273 594 | 284 944 | 282 207 | 365 099 | Свинец необработанный, тонн |
| Легіріленбеген, өңделмеген тазартылмаған мыс, тонна | 1 180 876 | 1 053 820 | 1 205 842 | 1 028 637 | 1 173 011 | Медь рафинированная необработанная, нелегированная, тонн |
| Орта есеппен бір жылда В среднем за год | | | | | | |
| Қара металдар илегі, тонна | 112 555 | 127 884 | 123 889 | 109 232 | 114 622 | Прокат черных металлов, тонн |
| Феррохром, тонна | 217 332 | 264 089 | 244 975 | 222 366 | 274 342 | Феррохром, тонн |
| Тазартылған күміс, кг | 90 227 | 161 045 | 152 260 | 136 901 | 107 994 | Серебро аффинированное, кг |
| Тазартылған алтын, кг | 5 644 708 | 7 129 354 | 8 019 953 | 7 018 939 | 7 325 801 | Золото аффинированное, кг |
| Алюминий оксиді, жасанды корундтан басқа, тонна | 46 093 | 50 532 | 44 421 | 42 896 | 51 461 | Оксид алюминия, кроме корунда искусственного, тонн |
| Өңделмеген қорғасын, тонна | 240 639 | 317 633 | 270 215 | 285 452 | 347 107 | Свинец необработанный, тонн |
| Легіріленбеген, өңделмеген тазартылмаған мыс, тонна | 1 012 750 | 1 240 881 | 1 155 318 | 1 065 696 | 1 165 770 | Медь рафинированная необработанная, нелегированная, тонн |

1.26 2014 жылы металл өнімдеріне өндіруші кәсіпорындардың бағасы
Цены предприятий-производителей на металлопродукцию в 2014 году

өлшем бірлігі үшін теңгемен

в тенге за единицу измерения

| | Қаңтар Январь | Ақпан Февраль | Наурыз Март | Сәуір Апрель | Мамыр Май | Маусым Июнь | |
|---|------------------|------------------|----------------|-----------------|--------------|----------------|--|
| Қара металдар илегі, тонна | 105 598 | 102 198 | 110 165 | 115 357 | 119 102 | 121 446 | Прокат черных металлов, тонн |
| Феррохром, тонна | 225 529 | 234 703 | 262 989 | 267 892 | 280 075 | 283 136 | Феррохром, тонн |
| Тазартылған күміс, кг | 96 903 | 108 295 | 118 394 | 123 007 | 111 360 | 111 045 | Серебро аффинированное, кг |
| Тазартылған алтын, кг | 6 087 526 | 7 237 290 | 7 696 912 | 7 829 641 | 7 569 059 | 7 600 060 | Золото аффинированное, кг |
| Алюминий оксиді, жасанды корундтан басқа, тонна | 41 038 | 43 433 | 49 816 | 49 201 | 50 951 | 51 408 | Оксид алюминия, кроме корунда искусственного, тонн |
| Өңделмеген қорғасын, тонна | 292 693 | 349 639 | 335 933 | 336 716 | 347 945 | 343 953 | Свинец необработанный, тонн |
| Легіріленбеген, өңделмеген тазартылмаған мыс, тонна | 1 055 252 | 1 103 568 | 1 186 861 | 1 167 407 | 1 151 810 | 1 190 675 | Медь рафинированная необработанная, нелегированная, тонн |

Жалғасы

Продолжение

| | Шілде Июль | Тамыз Август | Қыркүйек Сентябрь | Қазан Октябрь | Қараша Ноябрь | Желтоқсан Декабрь | |
|---|---------------|-----------------|----------------------|------------------|------------------|----------------------|--|
| Қара металдар илегі, тонна | 124 713 | 128 895 | 125 199 | 120 931 | 112 914 | 94 339 | Прокат черных металлов, тонн |
| Феррохром, тонна | 283 747 | 282 138 | 282 284 | 304 940 | 298 836 | 298 462 | Феррохром, тонн |
| Тазартылған күміс, кг | 116 515 | 119 540 | 113 368 | 102 843 | 98 266 | 83 441 | Серебро аффинированное, кг |
| Тазартылған алтын, кг | 7 783 813 | 7 593 220 | 7 494 795 | 7 086 529 | 7 143 486 | 6 975 990 | Золото аффинированное, кг |
| Алюминий оксиді, жасанды корундтан басқа, тонна | 48 813 | 52 143 | 54 533 | 58 616 | 60 116 | 61 628 | Оксид алюминия, кроме корунда искусственного, тонн |
| Өңделмеген қорғасын, тонна | 330 978 | 361 792 | 363 441 | 353 247 | 393 392 | 365 099 | Свинец необработанный, тонн |
| Легіріленбеген, өңделмеген тазартылмаған мыс, тонна | 1 194 978 | 1 237 327 | 1 212 202 | 1 173 247 | 1 154 225 | 1 173 011 | Медь рафинированная необработанная, нелегированная, тонн |

1.27 Тамақ өнімдерінің жекелеген түрлеріне өндіруші-кәсіпорындардың бағасы
Цены предприятий-производителей на отдельные виды продуктов питания

тоннасына теңгемен

в тенге за тонну

| | 2010 | 2011 | 2012 | 2013 | 2014 | |
|--|----------------------------------|-----------|-----------|-----------|-----------|--|
| | Кезең соңына На конец периода | | | | | |
| Жас немесе тоңазытылған сиыр еті және бұзау еті | 545 359 | 664 102 | 801 927 | 807 895 | 843 791 | Говядина и телятина свежая или охлажденная |
| Жас немесе тоңазытылған шошқа еті | 509 975 | 610 872 | 593 021 | 490 239 | 513 416 | Свинина свежая или охлажденная |
| Жас немесе тоңазытылған қой еті | 476 661 | 476 889 | 888 500 | 983 701 | 826 328 | Баранина свежая или охлажденная |
| Үй құсының жас немесе тоңазытылған еті | 306 049 | 278 245 | 531 396 | 449 298 | 547 399 | Мясо птицы домашней, свежее или охлажденное |
| Пісірілген шұжық өнімдері, сосискалар, сарделькалар | 766 839 | 887 866 | 914 528 | 900 929 | 949 119 | Изделия колбасные вареные, сосиски, сардельки |
| Жартылай ысталған шұжықтар | 841 540 | 970 537 | 1 046 151 | 1 053 645 | 1 221 360 | Колбасы полукопченые |
| Пісірілген-ысталған, жартылай кептірілген, шикілей қақталған, шикілей ысталған шұжықтар, «салямиді» қоса алғанда | 1 061 624 | 1 381 362 | 1 372 645 | 1 331 440 | 1 328 865 | Колбасы варено-копченые, полусухие, сыровяленые, сырокопченые, включая «салями» |
| Тоңазытылған аршылмаған тұщы су балығы | 95 581 | 82 829 | 63 091 | 70 780 | 79 428 | Рыба мороженая неразделанная пресноводная |
| Ысталған балық, жон етін қоса алғанда | 479 303 | 399 109 | 369 147 | 385 653 | 466 554 | Рыба, включая филе, копченая |
| Тазартылмаған күнбағыс майы | 174 794 | 195 239 | 194 699 | 172 552 | 173 549 | Масло подсолнечное нерафинированное |
| Тазартылған күнбағыс майы және оның фракциялары | 213 780 | 215 679 | 256 539 | 228 216 | 234 667 | Масло подсолнечное рафинированное и его фракции |
| Маргарин және құрамында тоң майы азайтылған және төмендетілген паста тәрізді өнімдер, сұйық маргариннен басқа | 209 769 | 236 715 | 229 469 | 290 434 | 295 558 | Маргарин и продукты пастообразные с пониженным и низким содержанием жиров, кроме маргарина жидкого |
| Өңделген сұйық сүт | 122 636 | 133 896 | 132 803 | 136 511 | 141 383 | Молоко обработанное жидкое |
| Сары май | 713 763 | 788 210 | 829 040 | 843 060 | 1 179 335 | Масло сливочное |
| Үгітілген ірімшіктер, ұнтақ ірімшіктер, көгілдір ірімшіктер және өзге де өңделмеген ірімшіктер, балқытылған ірімшіктен басқа | 776 197 | 936 794 | 998 313 | 1 010 910 | 1 185 600 | Сыры тертые, сыры в порошке, сыры голубые и сыры необработанные прочие, кроме сыра плавленного |
| Пісіп жетпеген немесе ашуы жетпеген ірімшік (сарысудан жасалған ірімшікті қоса) және сүзбе | 534 711 | 595 147 | 545 390 | 573 259 | 660 639 | Сыр незрелый или невыдержанный (включая сыр сывороточный) и творог |
| Жеміс-жидектер, жаңғақтар немесе какао қосылмаған, хош иістендірілмеген айран | 116 581 | 128 442 | 136 355 | 145 418 | 153 917 | Кефир неароматизированный, не содержащий добавок фруктов, орехов или какао |
| Жеміс-жидектер, жаңғақтар немесе какао қосылмаған хош иістендірілмеген қаймақ | 407 922 | 399 291 | 442 502 | 460 920 | 497 687 | Сметана неароматизированная, не содержащая добавок фруктов, орехов или какао |
| Жартылай ақталған немесе толық ақталған немесе тазартылған немесе уатылған күріш | 75 032 | 85 717 | 98 456 | 100 317 | 117 748 | Фруктов, орехов или какао |
| Ұсақ тартылған бидай немесе суржик ұны | 46 338 | 40 604 | 49 316 | 47 634 | 59 945 | Рис, полу- или полностью обрубленный или очищенный или расколотый |
| Ірі тартылған ұнтақ жармасы және ұны | 78 445 | 80 055 | 78 063 | 82 352 | 80 175 | Мука мелкого помола пшеничная или суржиковая |
| Арпа (перловка) жармасы | 39 384 | 41 000 | 38 654 | 60 086 | 56 960 | Крупа и мука грубого помола манная |
| Бидай наны | 77 871 | 82 569 | 87 637 | 89 143 | 91 162 | Крупа перловая |
| Қара бидай наны | 115 774 | 139 513 | 120 087 | 123 376 | 122 105 | Хлеб пшеничный |
| Тоқаш өнімдері | 158 393 | 174 060 | 248 176 | 248 915 | 235 792 | Хлеб ржаной |
| Ішінара немесе толығымен шоколадпен көмкерілген тәтті печенье және вафлилер | 277 684 | 274 139 | 261 080 | 283 821 | 284 611 | Изделия булочные |
| Кекстер | 382 492 | 507 311 | 527 937 | 557 344 | 470 684 | Печенье сладкое и вафли частично или полностью покрытые шоколадом |
| Вафлилер (тұздалғандарын қоса), ішінара немесе толығымен шоколадпен көмкерілгеннен басқа | 300 180 | 329 238 | 355 097 | 369 199 | 438 475 | Кексы |
| Пряниктер | 224 488 | 272 321 | 295 998 | 334 754 | 355 117 | Вафли (включая соленые), кроме частично или полностью покрытых шоколадом |
| Қайнатылған көмпиттер; карамельдер, тоффиленер және ұқсас тәттілер | 241 411 | 292 713 | 293 636 | 295 745 | 327 418 | Пряники |
| | | | | | | Конфеты вареные; карамели, тофи и сладости аналогичные |

Жалғасы

Продолжение

| | 2010 | 2011 | 2012 | 2013 | 2014 | |
|--|-----------|-----------|-----------|-----------|-----------|---|
| Қатты күйдегі, құрақ немесе қызылша қантынан алынған құмшекер | 129 030 | 130 630 | 135 062 | 101 948 | 127 334 | Сахар-песок, полученный из сахара тростникового или свекловичного, в твердом состоянии |
| Кесекшелердегі, пластиналардағы немесе тақтайшалардағы құрамында какао бар, тәттілендірілген какао-ұнтақтан басқа шоколад және өзге де дайын тағамдық өнімдер | 557 632 | 608 841 | 610 696 | 617 884 | 681 063 | Шоколад и прочие продукты пищевые готовые, содержащие какао, кроме какао-порошка подслащенного, в брикетах, пластинах или плитках |
| Макарондар | 90 365 | 96 352 | 116 290 | 112 949 | 137 354 | Макаронь |
| Вермишель | 94 060 | 99 411 | 131 697 | 116 021 | 94 200 | Вермишель |
| Тұздықтар және тұздықтарды дайындауға арналған өнімдер; басқа топтамаларға енгізілмеген аралас дәмқосарлар және татымдықтар | 204 878 | 226 376 | 260 992 | 263 827 | 315 000 | Соусы и продукты для приготовления соусов; смешанные приправы и пряности, не включенные в другие группировки |
| Қара шай | 820 801 | 950 259 | 986 538 | 998 259 | 976 197 | Чай черный |
| Арақ, құрамында спирт көлемі 45,4%-дан кем ішімдік спирті, литр | 332 | 391 | 484 | 482 | 465 | Водка, спирт питьевой с содержанием спирта по объему менее 45,4%, литр |
| Коньяк, литр | 636 | 586 | 698 | 752 | 737 | Коньяк, литр |
| Табиғи көпіршікті шарап, литр | 324 | 361 | 371 | 362 | 482 | Вино игристое натуральное, литр |
| Сыра, сыра қайнатудың шөгінділері мен қалдықтарынан басқа, литр | 150 | 152 | 162 | 164 | 172 | Пиво, кроме осадков и отходов пивоварения, литр |
| Минералды және газдалған тәттілендірілмеген және хош иістендірілмеген сулар, литр | 26 | 34 | 31 | 33 | 36 | Воды минеральные и газированные неподслащенные и неароматизированные, литр |
| Минералды және газдалғанды қоса, қант немесе тәттілендіргіш немесе өзге де хош иістендіргіш заттар қосылған сулар және өзге де алкогольсіз сусындар, шырындардан басқа, литр | 49 | 62 | 68 | 67 | 66 | Воды, включая минеральные и газированные, с добавлением сахара или веществ подслащающих или ароматических прочих и напитки безалкогольные прочие, кроме соков, литр |
| Орта есеппен бір жылда В среднем за год | | | | | | |
| Жас немесе тоңазытылған сиыр еті және бұзау еті | 527 020 | 626 492 | 807 295 | 795 178 | 821 519 | Говядина и телятина свежая или охлажденная |
| Жас немесе тоңазытылған шошқа еті | 483 588 | 532 797 | 597 690 | 491 970 | 512 322 | Свинина свежая или охлажденная |
| Жас немесе тоңазытылған қой еті | 421 739 | 475 414 | 879 960 | 972 037 | 818 805 | Баранина свежая или охлажденная |
| Үй құсының жас немесе тоңазытылған еті | 315 834 | 270 989 | 504 518 | 576 415 | 518 765 | Мясо птицы домашней, свежее или охлажденное |
| Пісірілген шұжық өнімдері, сосискалар, сарделькалар | 733 476 | 823 629 | 896 147 | 894 386 | 890 616 | Изделия колбасные вареные, сосиски, сардельки |
| Жартылай ысталған шұжықтар | 816 079 | 878 841 | 1 039 719 | 1 050 505 | 1 169 128 | Колбасы полукопченые |
| Пісірілген-ысталған, жартылай кептірілген, шикілей қақталған, шикілей ысталған шұжықтар, «саламиді» қоса алғанда | 1 034 139 | 1 271 591 | 1 335 228 | 1 269 393 | 1 260 243 | Колбасы варено-копченые, полусухие, сыровяленые, сырокопченые, включая «салами» |
| Тоңазытылған аршылмаған тұщы су балығы | 88 877 | 80 961 | 64 927 | 70 794 | 77 398 | Рыба мороженая неразделанная пресноводная |
| Ысталған балық, жон етін қоса алғанда | 459 016 | 390 824 | 351 650 | 388 718 | 461 548 | Рыба, включая филе, копченая |
| Тазартылмаған күнбағыс майы | 133 190 | 200 109 | 185 292 | 193 688 | 169 038 | Масло подсолнечное нерафинированное |
| Тазартылған күнбағыс майы және оның фракциялары | 188 595 | 224 362 | 249 125 | 235 644 | 228 269 | Масло подсолнечное рафинированное и его фракции |
| Маргарин және құрамында тоң майы азайтылған және төмендетілген паста тәрізді өнімдер, сұйық маргариннен басқа | 192 069 | 230 444 | 229 556 | 278 634 | 296 687 | Маргарин и продукты пастообразные с пониженным и низким содержанием жиров, кроме маргарина жидкого |
| Өңделген сұйық сүт | 114 895 | 129 980 | 132 218 | 134 752 | 139 719 | Молоко обработанное жидкое |
| Сары май | 688 492 | 758 351 | 824 834 | 794 151 | 1 145 109 | Масло сливочное |
| Үгітілген ірімшіктер, ұнтақ ірімшіктер, көгілдір ірімшіктер және өзге де өңделмеген ірімшіктер, балқытылған ірімшіктен басқа | 694 185 | 889 947 | 969 481 | 963 241 | 1 114 307 | Сыры тертые, сыры в порошке, сыры голубые и сыры необработанные прочие, кроме сыра плавленного |

Жалғасы

Продолжение

| | 2010 | 2011 | 2012 | 2013 | 2014 | |
|--|---------|---------|---------|---------|---------|---|
| Пісіп жетпеген немесе ашуы жетпеген ірімшік (сарысудан жасалған ірімшікті қоса) және сүзбе | 451 938 | 549 165 | 558 726 | 556 284 | 631 850 | Сыр незрелый или невыдержанный (включая сыр сывороточный) и творог |
| Жеміс-жидектер, жаңғақтар немесе какао қосылмаған, хош иістендірілмеген айран | 110 706 | 123 262 | 135 213 | 141 229 | 149 912 | Кефир неароматизированный, не содержащий добавок фруктов, орехов или какао |
| Жеміс-жидектер, жаңғақтар немесе какао қосылмаған хош иістендірілмеген қаймақ | 383 369 | 381 973 | 439 596 | 450 916 | 483 573 | Сметана неароматизированная, не содержащая добавок фруктов, орехов или какао |
| Жартылай ақталған немесе толық ақталған немесе тазартылған немесе уатылған күріш | 83 348 | 85 758 | 91 403 | 99 922 | 113 487 | Рис, полу- или полностью обрубленный или очищенный или расколотый |
| Ұсақ тартылған бидай немесе суржик ұны | 37 041 | 49 364 | 40 026 | 51 069 | 54 645 | Мука мелкого помола пшеничная или суржиковая |
| Ірі тартылған ұнтақ жармасы және ұны | 72 636 | 75 612 | 67 449 | 86 507 | 75 835 | Крупа и мука грубого помола манная |
| Арпа (перловка) жармасы | 27 234 | 40 619 | 37 377 | 60 339 | 55 884 | Крупа перловая |
| Бидай наны | 75 790 | 82 113 | 85 785 | 88 728 | 88 655 | Хлеб пшеничный |
| Қара бидай наны | 115 386 | 134 957 | 117 338 | 123 089 | 119 744 | Хлеб ржаной |
| Тоқаш өнімдері | 150 545 | 168 752 | 241 086 | 249 332 | 226 405 | Изделия булочные |
| Ішінара немесе толығымен шоколадпен көмкерілген тәтті печенье және вафлилер | 274 124 | 271 435 | 260 996 | 281 018 | 283 411 | Печенье сладкое и вафли частично или полностью покрытые шоколадом |
| Кекстер | 380 639 | 492 774 | 491 349 | 550 836 | 460 524 | Кексы |
| Вафлилер (тұздалғандарын қоса), ішінара немесе толығымен шоколадпен көмкерілгеннен басқа | 302 911 | 324 990 | 341 229 | 361 584 | 420 918 | Вафли (включая соленые), кроме частично или полностью покрытых шоколадом |
| Пряниктер | 212 097 | 256 289 | 273 791 | 324 002 | 336 826 | Пряники |
| Қайнатылған көмпиттер; карамельдер, тоффиер және ұқсас тәттілер | 228 433 | 284 883 | 293 545 | 295 835 | 316 873 | Конфеты вареные; карамели, тофи и сладости аналогичные Сахар-песок, полученный из сахара тростникового или свекловичного, в твердом состоянии |
| Қатты күйдегі, құрақ немесе қызылша қантынан алынған құмшекер | 111 274 | 142 013 | 132 712 | 109 309 | 125 555 | Шоколад и прочие продукты пищевые готовые, содержащие какао, кроме какао-порошка подслащенного, в брикетах, пластинах или плитках |
| Кесекшелердегі, пластиналардағы немесе тақтайшалардағы құрамында какао бар, тәттілендірілген какао-ұнтақтан басқа шоколад және өзге де дайын тағамдық өнімдер | 542 665 | 604 131 | 604 092 | 616 627 | 655 248 | Макароны |
| Макарондар | 87 420 | 93 999 | 101 559 | 115 668 | 134 155 | Вермишель |
| Вермишель | 84 096 | 100 134 | 105 434 | 124 435 | 93 964 | Соусы и продукты для приготовления соусов; смешанные приправы и пряности, не включенные в другие группировки |
| Тұздықтар және тұздықтарды дайындауға арналған өнімдер; басқа топтамаларға енгізілмеген аралас дәмқосарлар және татымдықтар | 198 430 | 224 838 | 261 046 | 263 678 | 313 371 | Чай черный |
| Қара шай | 787 981 | 937 281 | 977 707 | 995 206 | 960 167 | Водка, спирт питьевой с содержанием спирта по объему менее 45,4%, литр |
| Арақ, құрамында спирт көлемі 45,4%-дан кем ішімдік спирті, литр | 309 | 381 | 455 | 494 | 488 | Коньяк, литр |
| Коньяк, литр | 613 | 614 | 608 | 738 | 775 | Вино игристое натуральное, литр |
| Табиғи көпіршікті шарап, литр | 311 | 361 | 369 | 354 | 479 | Пиво, кроме осадков и отходов пивоварения, литр |
| Сыра, сыра қайнатудың шөгінділері мен қалдықтарынан басқа, литр | 146 | 150 | 161 | 165 | 168 | Воды минеральные и газированные неподслащенные и неароматизированные, литр |
| Минералды және газдалған тәттілендірілмеген және хош иістендірілмеген сулар, литр | 25 | 33 | 30 | 33 | 35 | Воды, включая минеральные и газированные, с добавлением сахара или веществ подслащающих или ароматических прочих и напитки безалкогольные прочие, кроме соков, литр |
| Минералды және газдалғанды қоса, қант немесе тәттілендіргіш немесе өзге де хош иістендіргіш заттар қосылған сулар және өзге де алкогольсіз сусындар, шырындардан басқа, литр | 48 | 57 | 68 | 67 | 65 | |

1.28 2014 жылы тамақ өнімдерінің жекелеген түрлеріне өндіруші-кәсіпорындардың бағасы
Цены предприятий-производителей на отдельные виды продуктов питания в 2014 году

тоннасына теңгемен

в тенге за тонну

| | Қаңтар Январь | Ақпан Февраль | Наурыз Март | Сәуір Апрель | Мамыр Май | Маусым Июнь | |
|--|------------------|------------------|----------------|-----------------|--------------|----------------|--|
| Жас немесе тоңазытылған сиыр еті және бұзау еті | 821 786 | 812 480 | 806 815 | 798 234 | 808 963 | 810 072 | Говядина и телятина свежая или охлажденная |
| Жас немесе тоңазытылған шошқа еті | 515 581 | 513 420 | 518 752 | 493 153 | 498 489 | 499 652 | Свинина свежая или охлажденная |
| Жас немесе тоңазытылған қой еті | 812 707 | 812 754 | 812 767 | 814 246 | 811 010 | 813 498 | Баранина свежая или охлажденная |
| Үй құсының жас немесе тоңазытылған еті | 509 030 | 510 593 | 506 865 | 508 765 | 506 533 | 506 604 | Мясо птицы домашней, свежее или охлажденное |
| Пісірілген шұжық өнімдері, сосискалар, сарделькалар | 837 009 | 842 409 | 850 091 | 880 592 | 877 991 | 878 246 | Изделия колбасные вареные, сосиски, сардельки |
| Жартылай ысталған шұжықтар | 1 108 062 | 1 108 395 | 1 130 387 | 1 167 029 | 1 168 274 | 1 167 495 | Колбасы полукопченые |
| Пісірілген-ысталған, жартылай кептірілген, шикілей қақталған, шикілей ысталған шұжықтар, «салямиді» қоса алғанда | 1 212 140 | 1 226 581 | 1 218 107 | 1 225 408 | 1 240 893 | 1 251 720 | Колбасы варено-копченые, полусухие, сыровяленые, сырокопченые, включая «салями» |
| Тоңазытылған аршылмаған тұщы су балығы | 75 267 | 75 267 | 75 399 | 76 321 | 76 361 | 77 128 | Рыба мороженая неразделанная пресноводная |
| Ысталған балық, жон етін қоса алғанда | 455 463 | 455 463 | 454 932 | 454 932 | 454 981 | 465 881 | Рыба, включая филе, копченая |
| Тазартылмаған күнбағыс майы | 164 805 | 163 638 | 167 450 | 168 371 | 170 198 | 168 842 | Масло подсолнечное нерафинированное |
| Тазартылған күнбағыс майы және оның фракциялары | 237 060 | 234 254 | 228 715 | 222 576 | 220 972 | 220 735 | Масло подсолнечное рафинированное и его фракции |
| Маргарин және құрамында тоң майы азайтылған және төмендетілген паста тәрізді өнімдер, сұйық маргариннен басқа | 289 300 | 289 300 | 289 300 | 306 591 | 306 591 | 306 591 | Маргарин и продукты пастообразные с пониженным и низким содержанием жиров, кроме маргарина жидкого |
| Өңделген сұйық сүт | 136 326 | 136 281 | 136 242 | 138 703 | 140 677 | 140 328 | Молоко обработанное жидкое |
| Сары май | 1 108 228 | 1 111 204 | 1 123 044 | 1 133 455 | 1 128 258 | 1 148 165 | Масло сливочное |
| Үгітілген ірімшіктер, ұнтақ ірімшіктер, көгілдір ірімшіктер және өзге де өңделмеген ірімшіктер, балқытылған ірімшіктен басқа | 1 028 290 | 1 040 347 | 1 046 916 | 1 093 323 | 1 107 683 | 1 121 596 | Сыры тертые, сыры в порошке, сыры голубые и сыры необработанные прочие, кроме сыра плавленного |
| Пісіп жетпеген немесе ашуы жетпеген ірімшік (сарысудан жасалған ірімшікті қоса) және сүзбе | 586 044 | 586 443 | 605 533 | 628 827 | 630 066 | 638 619 | Сыр незрелый или невыдержанный (включая сыр сывороточный) и творог |
| Жеміс-жидектер, жаңғақтар немесе какао қосылмаған, хош иістендірілмеген айран | 141 506 | 143 517 | 146 175 | 150 828 | 150 223 | 151 558 | Кефир неароматизированный, не содержащий добавок |
| Жеміс-жидектер, жаңғақтар немесе какао қосылмаған хош иістендірілмеген қаймақ | 468 214 | 467 137 | 469 569 | 478 797 | 479 073 | 482 336 | Фруктов, орехов или какао |
| Жартылай ақталған немесе толық ақталған немесе тазартылған немесе уатылған күріш | 103 724 | 103 724 | 108 713 | 108 713 | 116 897 | 116 897 | Сметана неароматизированная, не содержащая добавок |
| Ұсақ тартылған бидай немесе суржик ұны | 45 468 | 45 471 | 52 545 | 53 476 | 53 794 | 56 691 | Фруктов, орехов или какао |
| Ірі тартылған ұнтақ жармасы және ұны | 68 964 | 70 074 | 76 660 | 75 799 | 76 727 | 77 244 | Рис, полу- или полностью обрубленный или очищенный или расколотый |
| Арпа (перловка) жармасы | 57 875 | 57 875 | 57 908 | 53 815 | 54 187 | 55 358 | Мука мелкого помола |
| Бидай наны | 86 919 | 86 958 | 87 598 | 87 621 | 88 356 | 88 730 | пшеничная или суржиковая |
| Қара бидай наны | 115 534 | 115 534 | 117 373 | 118 047 | 118 264 | 120 941 | Крупа и мука грубого помола |
| Тоқаш өнімдері | 210 070 | 210 074 | 217 814 | 220 820 | 226 951 | 229 000 | манная |
| | | | | | | | Крупа перловая |
| | | | | | | | Хлеб пшеничный |
| | | | | | | | Хлеб ржаной |
| | | | | | | | Изделия булочные |

Жалғасы

Продолжение

| | Қаңтар Январь | Ақпан Февраль | Наурыз Март | Сәуір Апрель | Мамыр Май | Маусым Июнь | |
|--|------------------|------------------|----------------|-----------------|--------------|----------------|---|
| Ішінара немесе толығымен шоколадпен көмкерілген тәтті печенье және вафлилер | 280 034 | 279 300 | 280 740 | 284 058 | 284 611 | 284 611 | Печенье сладкое и вафли частично или полностью покрытые шоколадом |
| Кекстер | 444 097 | 444 099 | 449 334 | 452 708 | 465 881 | 464 457 | Кексы |
| Вафлилер (тұздалғандарын қоса), ішінара немесе толығымен шоколадпен көмкерілгеннен басқа | 394 402 | 395 412 | 391 513 | 393 906 | 432 486 | 432 524 | Вафли (включая соленые), кроме частично или полностью покрытых шоколадом |
| Пряниктер | 307 424 | 308 771 | 311 065 | 311 813 | 347 681 | 348 076 | Пряники |
| Қайнатылған көмпиттер; карамельдер, тоффиленер және ұқсас тәттілер | 294 215 | 296 455 | 296 275 | 296 269 | 327 465 | 327 567 | Конфеты вареные; карамели, тофи и сладости аналогичные |
| Қатты күйдегі, құрақ немесе қызылша қантынан алынған құмшекер | 102 569 | 105 913 | 116 019 | 130 951 | 134 950 | 137 350 | Сахар-песок, полученный из сахара тростникового или свекловичного, в твердом состоянии |
| Кесекшелердегі, пластиналардағы немесе тақтайшалардағы құрамында какао бар, тәттілендірілген какао-ұнтақтан басқа шоколад және өзге де дайын тағамдық өнімдер | 619 700 | 622 895 | 622 666 | 625 922 | 663 311 | 663 443 | Шоколад и прочие продукты пищевые готовые, содержащие какао, кроме какао-порошка подслащенного, в брикетах, пластинах или плитках |
| Макарондар | 127 978 | 127 487 | 140 225 | 136 793 | 132 462 | 132 802 | Макароны |
| Вермишель | 91 399 | 94 200 | 94 200 | 94 200 | 94 200 | 94 200 | Вермишель |
| Тұздықтар және тұздықтарды дайындауға арналған өнімдер; басқа топтамаларға енгізілмеген аралас дәмқосарлар және татымдықтар | 296 000 | 315 000 | 315 000 | 315 000 | 315 000 | 315 000 | Соусы и продукты для приготовления соусов; смешанные приправы и пряности, не включенные в другие группировки |
| Қара шай | 923 484 | 925 383 | 942 652 | 942 652 | 957 076 | 976 197 | Чай черный |
| Арақ, құрамында спирт көлемі 45,4%-дан кем ішімдік | | | | | | | Водка, спирт питьевой с содержанием спирта по объему менее 45,4%, литр |
| спирті, литр | 452 | 478 | 484 | 509 | 517 | 517 | |
| Коньяк, литр | 737 | 749 | 749 | 821 | 821 | 821 | Коньяк, литр |
| Табиғи көпіршікті шарап, литр | 457 | 457 | 457 | 487 | 487 | 487 | Вино игристое натуральное, литр |
| Сыра, сыра қайнатудың шөгінділері мен қалдықтарынан басқа, литр | 160 | 160 | 160 | 161 | 168 | 171 | Пиво, кроме осадков и отходов пивоварения, литр |
| Минералды және газдалған тәттілендірілмеген және хош иістендірілмеген сулар, литр | 33 | 33 | 34 | 35 | 36 | 36 | Воды минеральные и газированные неподслащенные и неароматизированные, литр |
| Минералды және газдалғанды қоса, қант немесе тәттілендіргіш немесе өзге де хош иістендіргіш заттар қосылған сулар және өзге де алкогольсіз сусындар, шырындардан басқа, литр | 63 | 63 | 63 | 64 | 65 | 65 | Воды, включая минеральные и газированные, с добавлением сахара или веществ подслащающих или ароматических прочих и напитки безалкогольные прочие, кроме соков, литр |

Жалғасы

Продолжение

| | Шілде Июль | Тамыз Август | Қыркүйек Сентябрь | Қазан Октябрь | Қараша Ноябрь | Желтоқсан Декабрь | |
|---|---------------|-----------------|----------------------|------------------|------------------|----------------------|---|
| Жас немесе тоңазытылған сиыр еті және бұзау еті | 809 739 | 814 342 | 835 096 | 848 239 | 850 833 | 843 791 | Говядина и телятина свежая или охлажденная |
| Жас немесе тоңазытылған шошқа еті | 503 592 | 523 299 | 532 183 | 519 097 | 518 652 | 513 416 | Свинина свежая или охлажденная |
| Жас немесе тоңазытылған қой еті | 816 216 | 826 520 | 826 803 | 826 803 | 826 328 | 826 328 | Баранина свежая или охлажденная |
| Үй құсының жас немесе тоңазытылған еті | 507 216 | 511 053 | 532 681 | 540 369 | 540 787 | 547 399 | Мясо птицы домашней, свежее или охлажденное |
| Пісірілген шұжық өнімдері, сосискалар, сарделькалар | 887 699 | 893 988 | 916 816 | 940 172 | 942 494 | 949 119 | Изделия колбасные вареные, сосиски, сардельки |
| Жартылай ысталған шұжықтар | 1 173 675 | 1 168 192 | 1 192 797 | 1 209 449 | 1 221 573 | 1 221 360 | Колбасы полукопченые |

Жалғасы

Продолжение

| | Шілде Июль | Тамыз Август | Қыркүйек Сентябрь | Қазан Октябрь | Қараша Ноябрь | Желтоқсан Декабрь | |
|--|---------------|-----------------|----------------------|------------------|------------------|----------------------|--|
| Пісірілген-ысталған, жартылай кептірілген, шикілей қақталған, шикілей ысталған шұжықтар, «саямиді» қоса алғанда | 1 257 061 | 1 259 699 | 1 294 001 | 1 298 568 | 1 316 722 | 1 328 865 | Колбасы варено-копченые, полусухие, сыровяленые, сырокопченые, включая «саями» |
| Тоңазытылған аршылмаған тұщы су балығы | 77 957 | 78 511 | 78 320 | 79 592 | 79 428 | 79 428 | Рыба мороженая неразделанная пресноводная |
| Ысталған балық, жон етін қоса алғанда | 465 881 | 465 881 | 465 881 | 466 554 | 466 554 | 466 554 | Рыба, включая филе, копченая |
| Тазартылмаған күнбағыс майы | 170 326 | 168 787 | 170 081 | 171 178 | 171 484 | 173 549 | Масло подсолнечное нерафинированное |
| Тазартылған күнбағыс майы және оның фракциялары | 226 705 | 226 765 | 227 262 | 228 961 | 231 236 | 234 667 | Масло подсолнечное рафинированное и его фракции |
| Маргарин және құрамында тоң майы азайтылған және төмендетілген паста тәрізді өнімдер, сұйық маргариннен басқа | 295 558 | 295 558 | 295 558 | 295 558 | 295 558 | 295 558 | Маргарин и продукты пастообразные с пониженным и низким содержанием жиров, кроме маргарина жидкого |
| Өңделген сұйық сүт | 141 229 | 141 558 | 141 779 | 141 524 | 140 795 | 141 383 | Молоко обработанное жидкое |
| Сары май | 1 158 135 | 1 155 257 | 1 156 526 | 1 168 693 | 1 173 802 | 1 179 335 | Масло сливочное |
| Үгітілген ірімшіктер, ұнтақ ірімшіктер, көгілдір ірімшіктер және өзге де өңделмеген ірімшіктер, балқытылған ірімшіктен басқа | 1 130 380 | 1 144 301 | 1 148 741 | 1 151 686 | 1 187 382 | 1 185 600 | Сыры тертые, сыры в порошке, сыры голубые и сыры необработанные прочие, кроме сыра плавленного |
| Пісіп жетпеген немесе ашуы жетпеген ірімшік (сарысудан жасалған ірімшікті қоса) және сүзбе | 644 551 | 645 885 | 649 837 | 654 295 | 657 592 | 660 639 | Сыр незрелый или невыдержанный (включая сыр сывороточный) и творог |
| Жеміс-жидектер, жаңғақтар немесе какао қосылмаған, хош иістендірілмеген айран | 151 463 | 151 932 | 152 716 | 152 571 | 153 139 | 153 917 | Кефир неароматизированный, не содержащий добавок |
| Жеміс-жидектер, жаңғақтар немесе какао қосылмаған хош иістендірілмеген қаймақ | 488 725 | 491 147 | 493 383 | 493 720 | 494 486 | 497 687 | фруктов, орехов или какао |
| Жартылай ақталған немесе толық ақталған немесе тазартылған немесе уатылған күріш | 116 897 | 116 897 | 117 748 | 117 748 | 117 748 | 117 748 | Сметана неароматизированная, не содержащая добавок |
| Ұсақ тартылған бидай немесе суржик ұны | 57 601 | 58 771 | 57 922 | 58 312 | 58 387 | 59 945 | фруктов, орехов или какао |
| Ірі тартылған ұнтақ жармасы және ұны | 77 244 | 78 412 | 78 867 | 75 031 | 75 641 | 80 175 | Рис, полу- или полностью обрубленный или очищенный |
| Арпа (перловка) жармасы | 55 195 | 55 195 | 55 082 | 55 195 | 56 170 | 56 960 | или расколотый |
| Бидай наны | 89 504 | 88 660 | 88 970 | 89 368 | 90 114 | 91 162 | Мука мелкого помола |
| Қара бидай наны | 121 499 | 121 923 | 121 949 | 122 040 | 122 040 | 122 105 | пшеничная или суржиковая |
| Тоқаш өнімдері | 232 960 | 233 583 | 233 845 | 233 865 | 234 346 | 235 792 | Крупа и мука грубого помола |
| Ішінара немесе толығымен шоколадпен көмкерілген тәтті печенье және вафлилер | 284 611 | 284 611 | 284 611 | 284 611 | 284 611 | 284 611 | манная |
| Кекстер | 465 436 | 465 341 | 466 679 | 468 339 | 470 461 | 470 684 | Крупа перловая |
| Вафлилер (тұздалғандарын қоса), ішінара немесе толығымен шоколадпен көмкерілгеннен басқа | 432 524 | 432 483 | 436 946 | 436 940 | 439 019 | 438 475 | Хлеб пшеничный |
| Пряниктер | 349 144 | 351 401 | 352 371 | 352 407 | 353 729 | 355 117 | Хлеб ржаной |
| Қайнатылған кәмпиттер; карамельдер, тоффилер және ұқсас тәттілер | 327 568 | 327 455 | 328 136 | 328 260 | 329 859 | 327 418 | Изделия булочные |
| Қатты күйдегі, құрақ немесе қызылша қантынан алынған құмшекер | 137 350 | 137 870 | 133 688 | 124 558 | 124 939 | 127 334 | Печенье сладкое и вафли |
| | | | | | | | частично или полностью покрытые шоколадом |
| | | | | | | | Кексы |
| | | | | | | | Вафли (включая соленые), кроме частично или полностью покрытых шоколадом |
| | | | | | | | Пряники |
| | | | | | | | Конфеты вареные; карамели, тофи и сладости аналогичные |
| | | | | | | | Сахар-песок, полученный из сахара тростникового или свекловичного, в твердом состоянии |

Жалғасы

Продолжение

| | Шілде Июль | Тамыз Август | Қыркүйек Сентябрь | Қазан Октябрь | Қараша Ноябрь | Желтоқсан Декабрь | |
|--|---------------|-----------------|----------------------|------------------|------------------|----------------------|---|
| Кесекшелердегі, пластиналардағы немесе тақтайшалардағы құрамында какао бар, тәттілендірілген какао-ұнтақтан басқа шоколад және өзге де дайын тағамдық өнімдер | 663 654 | 663 508 | 672 162 | 679 433 | 690 839 | 681 063 | Шоколад и прочие продукты пищевые готовые, содержащие какао, кроме какао-порошка подслащенного, в брикетах, пластинах или плитках |
| Макарондар | 133 563 | 130 696 | 137 093 | 136 059 | 138 028 | 137 354 | Макароны |
| Вермишель | 94 200 | 94 200 | 94 200 | 94 200 | 94 200 | 94 200 | Вермишель |
| Тұздықтар және тұздықтарды дайындауға арналған өнімдер; басқа топтамаларға енгізілмеген аралас дәмқосарлар және татымдықтар | 315 000 | 315 000 | 315 000 | 315 000 | 315 000 | 315 000 | Соусы и продукты для приготовления соусов; смешанные приправы и пряности, не включенные в другие группировки |
| Қара шай | 976 197 | 976 197 | 976 197 | 976 197 | 976 197 | 976 197 | Чай черный |
| Арақ, құрамында спирт көлемі 45,4%-дан кем ішімдік спирті, литр | 517 | 521 | 498 | 470 | 436 | 465 | Водка, спирт питьевой с содержанием спирта по объему менее 45,4%, литр |
| Коньяк, литр | 821 | 821 | 778 | 745 | 711 | 737 | Коньяк, литр |
| Табиғи көпіршікті шарап, литр | 487 | 487 | 505 | 482 | 482 | 482 | Вино игристое натуральное, литр |
| Сыра, сыра қайнатудың шөгінділері мен қалдықтарынан басқа, литр | 173 | 173 | 174 | 174 | 172 | 172 | Пиво, кроме осадков и отходов пивоварения, литр |
| Минералды және газдалған тәттілендірілмеген және хош иістендірілмеген сулар, литр | 37 | 37 | 35 | 35 | 36 | 36 | Воды минеральные и газированные неподслащенные и неароматизированные, литр |
| Минералды және газдалғанды қоса, қант немесе тәттілендіргіш немесе өзге де хош иістендіргіш заттар қосылған сулар және өзге де алкогольсіз сусындар, шырындардан басқа, литр | 65 | 67 | 66 | 67 | 66 | 66 | Воды, включая минеральные и газированные, с добавлением сахара или веществ подслащающих или ароматических прочих и напитки безалкогольные прочие, кроме соков, литр |

1.29 Тоқыма және былғары бұйымдарының жекелеген түрлеріне өндіруші кәсіпорындардың бағасы Цены предприятий-производителей на отдельные виды текстильных и кожаных изделий

өлшем бірлігіне теңгемен

в тенге за единицу измерения

| | 2010 | 2011 | 2012 | 2013 | 2014 | |
|---|-------|-------|-------|-------|-------|--|
| Кезең соңына На конец периода | | | | | | |
| Мақта-маталы маталар, ш.м. | 156 | 229 | 132 | 161 | 161 | Ткани хлопчатобумажные, кв.м |
| Төсек жаймалар, дана | 1 181 | 494 | 1 290 | 2 175 | 1 368 | Белье постельное, штук |
| Жүннен басылған және фетр аяқ киім, жұбы | 1 755 | 2 553 | 2 564 | 2 437 | 2 276 | Обувь валяная и фетровая, пар |
| Үсті былғарыдан жасалған аяқ киім, спорттық аяқ киімнен, металды қорғаныс тұмсығы бар аяқ киімнен және әртүрлі арнайы аяқ киімнен басқа, жұбы | 3 978 | 5 534 | 5 737 | 6 526 | 7 384 | Обувь с верхом из кожи, кроме спортивной обуви, обуви с подноском защитным металлическим и обуви специальной разной, пар |
| Орта есеппен бір жылда В среднем за год | | | | | | |
| Мақтадан жасалған маталар, ш. м. | 156 | 229 | 134 | 160 | 163 | Ткани хлопчатобумажные, кв.м |
| Төсек жаймасы, дана | 1 159 | 478 | 1 242 | 2 101 | 1 359 | Белье постельное, штук |
| Киіз байпақ және фетрлі аяқкиім, жұбы | 1 439 | 2 082 | 2 617 | 2 566 | 2 279 | Обувь валяная и фетровая, пар |
| Үсті былғарыдан жасалған аяқ киім, спорттық аяқ киімнен, металды қорғаныс тұмсығы бар аяқ киімнен және әртүрлі арнайы аяқ киімнен басқа, жұбы | 3 956 | 5 153 | 5 253 | 6 018 | 7 327 | Обувь с верхом из кожи, кроме спортивной обуви, обуви с подноском защитным металлическим и обуви специальной разной, пар |

1.30 2014 жылы жекелеген тоқыма және былғары бұйымдарының түрлеріне өндіруші-кәсіпорындардың бағасы

Цены предприятий-производителей на отдельные виды текстильных и кожаных изделий в 2014 году

өлшем бірлігіне теңгемен

в тенге за единицу измерения

| | Қаңтар Январь | Ақпан Февраль | Наурыз Март | Сәуір Апрель | Мамыр Май | Маусым Июнь | |
|---|------------------|------------------|----------------|-----------------|--------------|----------------|--|
| Мақтадан жасалған маталар, арнайы матадан басқа, ш. м. | 155 | 150 | 159 | 164 | 164 | 174 | Ткани хлопчатобумажные, кв.м |
| Төсек жаймасы, дана | 1 369 | 1 370 | 1 325 | 1 349 | 1 338 | 1 375 | Белье постельное, штук |
| Киіз байпақ және фетрлі аяқкиім, жұбы | 2 301 | 2 290 | 2 290 | 2 290 | 2 290 | 2 251 | Обувь валяная и фетровая, пар |
| Үсті былғарыдан жасалған аяқ киім, спорттық аяқ киімнен, металды қорғаныс тұмсығы бар аяқ киімнен және әртүрлі арнайы аяқ киімнен басқа, жұбы | 7 172 | 7 238 | 7 279 | 7 072 | 7 522 | 7 522 | Обувь с верхом из кожи, кроме спортивной обуви, обуви с подноском защитным металлическим и обуви специальной разной, пар |

Жалғасы

Продолжение

| | Шілде Июль | Тамыз Август | Қыркүйек Сентябрь | Қазан Октябрь | Қараша Ноябрь | Желтоқсан Декабрь | |
|---|---------------|-----------------|----------------------|------------------|------------------|----------------------|--|
| Мақтадан жасалған маталар, арнайы матадан басқа, ш. м. | 171 | 171 | 164 | 164 | 158 | 161 | Ткани хлопчатобумажные, кв.м |
| Төсек жаймасы, дана | 1 351 | 1 357 | 1 375 | 1 370 | 1 369 | 1 368 | Белье постельное, штук |
| Киіз байпақ және фетрлі аяқкиім, жұбы | 2 262 | 2 286 | 2 256 | 2 272 | 2 285 | 2 276 | Обувь валяная и фетровая, пар |
| Үсті былғарыдан жасалған аяқ киім, спорттық аяқ киімнен, металды қорғаныс тұмсығы бар аяқ киімнен және әртүрлі арнайы аяқ киімнен басқа, жұбы | 7 457 | 7 284 | 7 284 | 7 361 | 7 361 | 7 384 | Обувь с верхом из кожи, кроме спортивной обуви, обуви с подноском защитным металлическим и обуви специальной разной, пар |

1.31 Химия өнеркәсібі өнімдерінің жекелеген түрлеріне өндіруші кәсіпорындардың бағасы

Цены предприятий-производителей на отдельные виды продукции химической промышленности

тоннасына теңгемен

в тенге за тонну

| | 2010 | 2011 | 2012 | 2013 | 2014 | |
|---|---------|---------|---------|---------|---------|--|
| Кезең соңына На конец периода | | | | | | |
| Хром тотығы | 315 036 | 335 090 | 332 756 | 326 316 | 370 486 | Окись хрома |
| Фосфор | 305 661 | 305 818 | 377 492 | 394 308 | 432 858 | Фосфор |
| Фосфор ангидриді (фосфор оксиді), фосфор қышқылы және полифосфор қышқылдары | 107 106 | 107 106 | 170 000 | 169 901 | 121 178 | Ангидрид фосфорный (оксид фосфора), кислота фосфорная и кислоты полифосфорные |
| Белгілі немесе белгісіз химиялық құрамдағы карбидтер | 72 578 | 119 089 | 116 038 | 126 135 | 124 932 | Карбиды определенного или неопределенного химического состава |
| Сабын және сабын ретінде пайдалануға арналған беттік-белсенді органикалық заттар және препараттар; сабынмен және жуу құралдарымен сіңдірілген немесе қапталған қағаз, мақталы толтырмалар, киіз, фетр және тоқылмаған материалдар | 185 955 | 133 568 | 155 706 | 151 434 | 172 383 | Мыло и вещества и препараты поверхностно-активные органические для использования в качестве мыла; бумага, ватная набивка, войлок, фетр и материалы нетканые, пропитанные или покрытые мылом и моющими средствами |
| Жуғыш құралдар | 272 738 | 323 301 | 223 595 | 264 523 | 260 194 | Средства моющие |
| Орта есеппен бір жылда В среднем за год | | | | | | |
| Хром тотығы | 275 095 | 341 966 | 333 067 | 319 537 | 371 609 | Окись хрома |
| Фосфор | 308 161 | 308 285 | 370 455 | 392 878 | 426 180 | Фосфор |
| Фосфор ангидриді (фосфор оксиді), фосфор қышқылы және полифосфор қышқылдары | 106 404 | 107 106 | 126 825 | 169 929 | 121 017 | Ангидрид фосфорный (оксид фосфора), кислота фосфорная и кислоты полифосфорные |
| Белгілі немесе белгісіз химиялық құрамдағы карбидтер | 62 190 | 102 570 | 119 101 | 121 130 | 135 277 | Карбиды определенного или неопределенного химического состава |

Жалғасы

Продолжение

| | 2010 | 2011 | 2012 | 2013 | 2014 | |
|---|---------|---------|---------|---------|---------|--|
| Сабын және сабын ретінде пайдалануға арналған беттік-белсенді органикалық заттар және препараттар; сабынмен және жуу құралдарымен сіңдірілген немесе қапталған қағаз, мақталы толтырмалар, киіз, фетр және тоқылмаған материалдар | 184 570 | 132 715 | 149 190 | 151 528 | 159 501 | Мыло и вещества и препараты поверхностно-активные органические для использования в качестве мыла; бумага, ватная набивка, войлок, фетр и материалы нетканые, пропитанные или покрытые мылом и моющими средствами |
| Жуғыш құралдар | 272 738 | 319 925 | 224 499 | 264 438 | 257 842 | Средства моющие |

1.32 2014 жылы химия өнеркәсібі өнімдерінің жекелеген түрлеріне өндіруші кәсіпорындардың бағасы
Цены предприятий-производителей на отдельные виды продукции химической промышленности в 2014 году

тоннасына теңгемен

в тенге за тонну

| | Қаңтар Январь | Ақпан Февраль | Наурыз Март | Сәуір Апрель | Мамыр Май | Маусым Июнь | |
|---|------------------|------------------|----------------|-----------------|--------------|----------------|--|
| Хром тотығы | 328 765 | 392 247 | 387 145 | 373 608 | 373 526 | 375 461 | Окись хрома |
| Фосфор | 394 308 | 394 308 | 432 858 | 432 858 | 432 858 | 432 858 | Фосфор |
| Фосфор ангидриді (фосфор оксиді), фосфор қышқылы және полифосфор қышқылдары | 120 213 | 120 213 | 121 178 | 121 178 | 121 178 | 121 178 | Ангидрид фосфорный (оксид фосфора), кислота фосфорная и кислоты полифосфорные |
| Белгілі немесе белгісіз химиялық құрамдағы карбидтер | 126 339 | 122 452 | 125 087 | 131 426 | 147 094 | 151 232 | Карбиды определенного или неопределенного химического состава |
| Сабын және сабын ретінде пайдалануға арналған беттік-белсенді органикалық заттар және препараттар; сабынмен және жуу құралдарымен сіңдірілген немесе қапталған қағаз, мақталы толтырмалар, киіз, фетр және тоқылмаған материалдар | 142 585 | 142 575 | 160 780 | 159 064 | 159 032 | 161 076 | Мыло и вещества и препараты поверхностно-активные органические для использования в качестве мыла; бумага, ватная набивка, войлок, фетр и материалы нетканые, пропитанные или покрытые мылом и моющими средствами |
| Жуғыш құралдар | 243 634 | 243 634 | 257 789 | 260 194 | 262 969 | 262 969 | Средства моющие |

Жалғасы

Продолжение

| | Шілде Июль | Тамыз Август | Қыркүйек Сентябрь | Қазан Октябрь | Қараша Ноябрь | Желтоқсан Декабрь | |
|---|---------------|-----------------|----------------------|------------------|------------------|----------------------|--|
| Хром тотығы | 375 482 | 372 372 | 372 372 | 371 390 | 370 060 | 370 486 | Окись хрома |
| Фосфор | 432 858 | 432 858 | 432 858 | 432 858 | 432 858 | 432 858 | Фосфор |
| Фосфор ангидриді (фосфор оксиді), фосфор қышқылы және полифосфор қышқылдары | 121 178 | 121 178 | 121 178 | 121 178 | 121 178 | 121 178 | Ангидрид фосфорный (оксид фосфора), кислота фосфорная и кислоты полифосфорные |
| Белгілі немесе белгісіз химиялық құрамдағы карбидтер | 153 363 | 153 140 | 142 459 | 136 832 | 116 066 | 124 932 | Карбиды определенного или неопределенного химического состава |
| Сабын және сабын ретінде пайдалануға арналған беттік-белсенді органикалық заттар және препараттар; сабынмен және жуу құралдарымен сіңдірілген немесе қапталған қағаз, мақталы толтырмалар, киіз, фетр және тоқылмаған материалдар | 161 294 | 162 276 | 162 276 | 161 294 | 172 383 | 172 383 | Мыло и вещества и препараты поверхностно-активные органические для использования в качестве мыла; бумага, ватная набивка, войлок, фетр и материалы нетканые, пропитанные или покрытые мылом и моющими средствами |
| Жуғыш құралдар | 262 969 | 260 194 | 260 194 | 260 194 | 260 194 | 260 194 | Средства моющие |

1.33 Құрылыс материалдарының жекелеген түрлеріне өндіруші кәсіпорындардың бағасы
Цены предприятий-производителей на отдельные виды строительных материалов

өлшем бірлігіне теңгемен

в тенге за единицу измерения

| | 2010 | 2011 | 2012 | 2013 | 2014 | |
|---|--------|--------|---------|--------|--------|---|
| Кезең соңына На конец периода | | | | | | |
| Отқа төзімсіз құрылыс кірпіштері, кремнеземдік тасты ұннан немесе диатомитті топырақтан жасалған бұйымдардан басқа, текше метр | 11 346 | 6 429 | 11 137 | 13 456 | 15 742 | Кирпичи керамические неогнеупорные строительные, кроме изделий из муки каменной кремнеземистой или земель диатомитовых, куб.м |
| Портландцемент (ақтан басқа), тонна | 9 661 | 11 332 | 12 712 | 13 207 | 14 089 | Портландцемент (кроме белого), тонн |
| Тауарлық бетон, тонна | 5 606 | 6 741 | 7 918 | 9 202 | 8 566 | Бетон товарный, тонн |
| Құрылыс ерітінділері, тонна | 7 059 | 20 423 | 35 572 | 25 655 | 24 272 | Растворы строительные, тонн |
| Қатпарланған вермикулит, кепкен балшық, көбіктенген қож және өзге де кепкен минералды өнімдер, тонна | 7 000 | 6 327 | 115 118 | 8 000 | 9 600 | Вермикулит расслоенный, глины вспученные, шлак вспененный и продукты минеральные вспученные прочие, тонн |
| Сөндірілмеген және сөндірілген әк, тонна | 8 793 | 7 696 | 10 641 | 10 537 | 10 427 | Известь негашеная и гашеная, тонн |
| Бетоннан жасалған құрама құрылыс конструкциялары, тонна | 23 941 | 18 858 | 24 292 | 21 065 | 24 804 | Конструкции строительные сборные из бетона, тонн |
| Целлюлоза талшықтары, өсімдік талшықтары, синтетикалық полимерлері, шыны талшықтары, синтетикалық талшықтары бар асбестцементтен, фиброцементтен жасалған табақтар, панельдер, тақталар және ұқсас бұйымдар, шаршы метр | 312 | 318 | 320 | 1 472 | 601 | Листы, панели, плитки и изделия аналогичные из асбестоцемента, фиброцемента с волокнами целлюлозы, волокнами растительными, полимерами синтетическими, стекловолокном, волокнами синтетическими, кв.м |
| Орта есеппен бір жылда В среднем за год | | | | | | |
| Отқа төзімсіз құрылыс кірпіштері, кремнеземдік тасты ұннан немесе диатомитті топырақтан жасалған бұйымдардан басқа, текше метр | 11 145 | 6 112 | 10 761 | 13 107 | 15 487 | Кирпичи керамические неогнеупорные строительные, кроме изделий из муки каменной кремнеземистой или земель диатомитовых, куб.м |
| Портландцемент (ақтан басқа), тонна | 9 497 | 10 744 | 12 274 | 13 463 | 14 344 | Портландцемент (кроме белого), тонн |
| Тауарлық бетон, тонна | 5 644 | 6 173 | 7 762 | 8 669 | 8 508 | Бетон товарный, тонн |
| Құрылыс ерітінділері, тонна | 7 069 | 19 948 | 34 951 | 26 681 | 23 317 | Растворы строительные, тонн |
| Қатпарланған вермикулит, кепкен балшық, көбіктенген қож және өзге де кепкен минералды өнімдер, тонна | 7 000 | 5 839 | 115 118 | 7 821 | 9 034 | Вермикулит расслоенный, глины вспученные, шлак вспененный и продукты минеральные вспученные прочие, тонн |
| Сөндірілмеген және сөндірілген әк, тонна | 8 769 | 7 114 | 10 548 | 10 324 | 10 400 | Известь негашеная и гашеная, тонн |
| Бетоннан жасалған құрама құрылыс конструкциялары, тонна | 24 027 | 18 790 | 23 938 | 21 102 | 24 216 | Конструкции строительные сборные из бетона, тонн |
| Целлюлоза талшықтары, өсімдік талшықтары, синтетикалық полимерлері, шыны талшықтары, синтетикалық талшықтары бар асбестцементтен, фиброцементтен жасалған табақтар, панельдер, тақталар және ұқсас бұйымдар, шаршы метр | 310 | 318 | 322 | 1 488 | 549 | Листы, панели, плитки и изделия аналогичные из асбестоцемента, фиброцемента с волокнами целлюлозы, волокнами растительными, полимерами синтетическими, стекловолокном, волокнами синтетическими, кв.м |

1.34 2014 жылы құрылыс материалдарының жекелеген түрлеріне өндіруші кәсіпорындардың бағасы

Цены предприятий-производителей на отдельные виды строительных материалов в 2014 году

өлшем бірлігіне теңгемен

в тенге за единицу измерения

| | Қаңтар Январь | Ақпан Февраль | Наурыз Март | Сәуір Апрель | Мамыр Май | Маусым Июнь | |
|---|------------------|------------------|----------------|-----------------|--------------|----------------|---|
| Отқа төзімсіз құрылыс кірпіштері, кремнеземдік тасты ұннан немесе диатомитті топырақтан жасалған бұйымдардан басқа, текше метр | 14 569 | 14 484 | 14 996 | 15 097 | 15 887 | 16 208 | Кирпичи керамические неогнеупорные строительные, кроме изделий из муки каменной кремнеземистой или земель диатомитовых, куб.м |
| Портландцемент (ақтан басқа), тонна | 14 628 | 14 510 | 14 515 | 14 511 | 14 321 | 14 269 | Портландцемент (кроме белого), тонн |
| Тауарлық бетон, тонна | 8 526 | 8 497 | 8 443 | 8 516 | 8 331 | 8 430 | Бетон товарный, тонн |
| Құрылыс ерітінділері, тонна | 22 588 | 22 588 | 22 961 | 22 635 | 22 826 | 22 826 | Растворы строительные, тонн |
| Қатпарланған вермикулит, кепкен балшық, көбіктенген қож және өзге де кепкен минералды өнімдер, тонна | 8 000 | 8 000 | 8 000 | 8 000 | 9 600 | 9 600 | Вермикулит расслоенный, глины вспученные, шлак вспененный и продукты минеральные вспученные прочие, тонн |
| Сөндірілмеген және сөндірілген әк, тонна | 10 244 | 10 615 | 10 632 | 10 741 | 10 482 | 10 347 | Известь негашеная и гашеная, тонн |
| Бетоннан жасалған құрама құрылыс конструкциялары, тонна | 22 815 | 23 889 | 23 857 | 24 016 | 24 382 | 24 406 | Конструкции строительные сборные из бетона, тонн |
| Целлюлоза талшықтары, өсімдік талшықтары, синтетикалық полимерлері, шыны талшықтары, синтетикалық талшықтары бар асбестцементтен, фиброцементтен жасалған табактар, панельдер, тақталар және ұқсас бұйымдар, шаршы метр | 548 | 554 | 511 | 511 | 511 | 511 | Листы, панели, плитки и изделия аналогичные из асбестоцемента, фиброцемента с волокнами целлюлозы, волокнами растительными, полимерами синтетическими, стекловолокном, волокнами синтетическими, кв.м |

Жалғасы

Продолжение

| | Шілде Июль | Тамыз Август | Қыркүйек Сентябрь | Қазан Октябрь | Қараша Ноябрь | Желтоқсан Декабрь | |
|---|---------------|-----------------|----------------------|------------------|------------------|----------------------|---|
| Отқа төзімсіз құрылыс кірпіштері, кремнеземдік тасты ұннан немесе диатомитті топырақтан жасалған бұйымдардан басқа, текше метр | 15 859 | 15 991 | 15 772 | 15 729 | 15 624 | 15 742 | Кирпичи керамические неогнеупорные строительные, кроме изделий из муки каменной кремнеземистой или земель диатомитовых, куб.м |
| Портландцемент (ақтан басқа), тонна | 14 231 | 14 339 | 14 258 | 14 258 | 14 203 | 14 089 | Портландцемент (кроме белого), тонн |
| Тауарлық бетон, тонна | 8 469 | 8 571 | 8 592 | 8 538 | 8 622 | 8 566 | Бетон товарный, тонн |
| Құрылыс ерітінділері, тонна | 23 403 | 23 403 | 24 533 | 23 913 | 23 963 | 24 272 | Растворы строительные, тонн |
| Қатпарланған вермикулит, кепкен балшық, көбіктенген қож және өзге де кепкен минералды өнімдер, тонна | 9 600 | 9 600 | 9 600 | 9 600 | 9 600 | 9 600 | Вермикулит расслоенный, глины вспученные, шлак вспененный и продукты минеральные вспученные прочие, тонн |
| Сөндірілмеген және сөндірілген әк, тонна | 9 995 | 10 219 | 10 485 | 10 367 | 10 269 | 10 427 | Известь негашеная и гашеная, тонн |
| Бетоннан жасалған құрама құрылыс конструкциялары, тонна | 24 253 | 24 277 | 24 589 | 24 574 | 24 803 | 24 804 | Конструкции строительные сборные из бетона, тонн |
| Целлюлоза талшықтары, өсімдік талшықтары, синтетикалық полимерлері, шыны талшықтары, синтетикалық талшықтары бар асбестцементтен, фиброцементтен жасалған табактар, панельдер, тақталар және ұқсас бұйымдар, шаршы метр | 556 | 564 | 572 | 572 | 586 | 601 | Листы, панели, плитки и изделия аналогичные из асбестоцемента, фиброцемента с волокнами целлюлозы, волокнами растительными, полимерами синтетическими, стекловолокном, волокнами синтетическими, кв.м |

2. Өнеркәсіп кәсіпорындарымен өндірістік-техникалық мақсаттағы өнімдерді сатып алу бағасының деңгейі мен серпіні

Уровень и динамика цен приобретения продукции производственно-технического назначения промышленными предприятиями

2012 жылы өнеркәсіп кәсіпорындармен сатып алынған өндірістік-техникалық мақсаттағы өнімдерге баға – 8,1%-ға жоғарылады, 2013 жылы – 2,1%-ға төмендеді, 2014 жылы – 10,4%-ға жоғарылады.

Түрлі арналар бойынша сатып алынған өнімдерге сатып алу бағасының серпіні өзгеріске ұшырады. 2014 жылы ішкі нарықта сатып алынған өнім 11,4% (2013 жылы – 0,9%, 2012 жылы – 8,7%), ТМД-дан тыс елдерден сатып алынған өнім – 7,8% (2013 жылы – 12,1%, 2012 жылы – 3,7%-ға арзандады), ТМД елдерінен сатып алынған өнім – 5,9%-ға (2013 жылы – 14,2%-ға арзандады, 2012 жылы – 8,7%-ға қымбаттады) қымбаттады.

2014 жылы кен өндіру өнеркәсібінде сатып алу бағасының 7,5%-ға (2013 жылы – 7,3%-ға) жоғарылауы белгіленді. Сонымен қатар сатып алған өндірістік ресурстардан бағаның өсуі металл кендерін өндіруде 12,6% (2013 жылы – 15,5%-ға), көмір және лигнит өндіруде – 7,6%-ға (2013 жылы – 4,6%-ға) белгіленді.

Өңдеу өнеркәсібінде бағаның деңгейі 2012 жылғы 7,3%-ға жоғарлауына және 2013 жылғы – 5,1%-ға төмендеуіне қарсы 2014 жылы – 10,2%-ға жоғарылады.

2014 жылы сатып алу бағасының тамақ өнімдерін өндіруде 15,9%-ға жоғарылауы, ал 2013 жылы – 8,5%-ға төмендеуі белгіленді.

Металлургия кәсіпорындарымен сатып алынған өндірістік ресурстарға баға 2014 жылы 1,6%-ға жоғарылады (2013 жылы – 7,4%, 2012 жылы – 0,9%-ға төмендеді).

Мұнай өнімдерін өндіруде қолданылатын шикізат пен материалдар 2014 жылы 12,4%-ға қымбаттады, 2013 жылы – 1%, 2012 жылы – 7,1%-ға арзандады.

Цены на продукцию производственно-технического назначения, приобретенную промышленными предприятиями, в 2012г. – увеличились на 8,1%, в 2013г. – уменьшились на 2,1%, в 2014г. – увеличились на 10,4%.

Претерпела изменение динамика цен на продукцию, приобретенную по различным каналам их приобретения. В 2014г. продукция, закупленная внутри республики подорожала на 11,4% (в 2013г. – на 0,9%, 2012г. – на 8,7%), в странах вне СНГ – на 7,8% (в 2013г. стала дешевле на 12,1%, 2012г. – на 3,7%), в странах СНГ – на 5,9% (в 2013г. – подешевела на 14,2%, в 2012г. – подорожала на 8,7%).

В горнодобывающей промышленности в 2014 году отмечено повышение цен приобретения на 7,5% (в 2013г. – на 7,3%). При этом наибольший прирост цен на приобретенные производственные ресурсы зафиксирован при добыче металлических руд на 12,6% (в 2013г. – на 15,5%), добыче угля и лигнита – на 7,6% (в 2013г. – на 4,6%).

В обрабатывающей промышленности уровень цен в 2014г. повысился на 10,2% против его снижения в 2013г. на 5,1%, и повышения в 2012г. – на 7,3%.

В 2014г. отмечено повышение цен приобретения при производстве продуктов питания на 15,9%, а в 2013г. – их снижение на 8,5%.

Цены на производственные ресурсы, закупленные металлургическими предприятиями, в 2014г. увеличились на 1,6% (в 2013г. – уменьшились на 7,4%, в 2012г. – на 0,9%).

Сырье и материалы для производства нефтепродуктов в 2014г. стали дороже на 12,4%, в 2013г. – дешевле на 1%, в 2012г. – на 7,1%.

2.1 Сатып алу арналары бойынша өндірістік-техникалық мақсаттағы өнімдерді сатып алу бағасының индексі

Индекс цен приобретения продукции производственно-технического назначения по каналам приобретения

пайызбен

в процентах

| | 2010 | 2011 | 2012 | 2013 | 2014 | |
|---|-------|-------|-------|-------|-------|---|
| Кезең соңына, өткен жылғы желтоқсанға | | | | | | |
| На конец периода, к декабрю предыдущего года | | | | | | |
| Экономикалық қызметтің барлық түрлеріне арналған өндірістік-техникалық мақсаттағы өнімдер | 119,9 | 109,0 | 108,1 | 97,9 | 110,4 | Продукция производственно-технического назначения для всех видов экономической деятельности |
| Қазақстан Республикасының кәсіпорындарынан | 120,5 | 107,6 | 108,7 | 100,9 | 111,4 | От предприятий Республики Казахстан |
| ТМД елдерінің кәсіпорындарынан | 120,3 | 112,7 | 108,7 | 85,8 | 105,9 | От предприятий стран СНГ |
| ТМД-дан тыс елдер кәсіпорындарынан | 100,9 | 119,6 | 96,3 | 87,9 | 107,8 | От предприятий стран вне СНГ |
| Өткен жылға | | | | | | |
| К предыдущему году | | | | | | |
| Экономикалық қызметтің барлық түрлеріне арналған өндірістік-техникалық мақсаттағы өнімдер | 113,4 | 122,5 | 100,6 | 103,8 | 106,7 | Продукция производственно-технического назначения для всех видов экономической деятельности |
| Қазақстан Республикасының кәсіпорындарынан | 112,9 | 122,6 | 99,9 | 106,2 | 107,6 | От предприятий Республики Казахстан |
| ТМД елдерінің кәсіпорындарынан | 116,0 | 124,0 | 102,6 | 96,1 | 102,7 | От предприятий стран СНГ |
| ТМД-дан тыс елдер кәсіпорындарынан | 114,0 | 114,7 | 107,2 | 89,8 | 103,4 | От предприятий стран вне СНГ |

Жалғасы

Продолжение

| | 2010 | 2011 | 2012 | 2013 | 2014 | |
|--|-------|-------|-------|-------|-------|---|
| Кезең соңына, 1995 жылғы желтоқсан = 100 На конец периода, декабрь 1995г. = 100 | | | | | | |
| Экономикалық қызметтің барлық түрлеріне арналған өндірістік-техникалық мақсаттағы өнімдер Қазақстан Республикасының кәсіпорындарынан | 505,7 | 576,0 | 627,7 | 620,6 | 692,0 | Продукция производственно-технического назначения для всех видов экономической деятельности От предприятий Республики Казахстан |
| ТМД елдерінің кәсіпорындарынан | 299,3 | 337,4 | 366,7 | 314,5 | 332,9 | От предприятий стран СНГ |
| ТМД-дан тыс елдер кәсіпорындарынан | 457,7 | 547,5 | 527,1 | 463,1 | 499,3 | От предприятий стран вне СНГ |
| Кезең соңына, 2000 жылғы желтоқсан = 100 На конец периода, декабрь 2000г. = 100 | | | | | | |
| Экономикалық қызметтің барлық түрлеріне арналған өндірістік-техникалық мақсаттағы өнімдер Қазақстан Республикасының кәсіпорындарынан | 252,7 | 273,0 | 295,7 | 289,6 | 319,8 | Продукция производственно-технического назначения для всех видов экономической деятельности От предприятий Республики Казахстан |
| ТМД елдерінің кәсіпорындарынан | 259,3 | 278,9 | 303,1 | 306,0 | 340,8 | От предприятий стран СНГ |
| ТМД-дан тыс елдер кәсіпорындарынан | 219,9 | 247,9 | 269,5 | 231,1 | 244,6 | От предприятий стран вне СНГ |
| Кезең соңына, 2005 жылғы желтоқсан = 100 На конец периода, декабрь 2005г. = 100 | | | | | | |
| Экономикалық қызметтің барлық түрлеріне арналған өндірістік-техникалық мақсаттағы өнімдер Қазақстан Республикасының кәсіпорындарынан | 179,2 | 194,7 | 210,6 | 206,2 | 227,7 | Продукция производственно-технического назначения для всех видов экономической деятельности От предприятий Республики Казахстан |
| ТМД елдерінің кәсіпорындарынан | 182,0 | 195,7 | 212,7 | 214,7 | 239,1 | От предприятий стран СНГ |
| ТМД-дан тыс елдер кәсіпорындарынан | 158,5 | 178,7 | 194,3 | 166,6 | 176,4 | От предприятий стран вне СНГ |
| ТМД-дан тыс елдер кәсіпорындарынан | 198,9 | 238,0 | 229,1 | 201,3 | 217,0 | От предприятий стран вне СНГ |

Жалғасы

Продолжение

| | 2011 | 2012 | 2013 | 2014 | |
|--|-------|-------|-------|-------|---|
| Кезең соңына, 2010 жылғы желтоқсан = 100 На конец периода, декабрь 2010г. = 100 | | | | | |
| Экономикалық қызметтің барлық түрлеріне арналған өндірістік-техникалық мақсаттағы өнімдер Қазақстан Республикасының кәсіпорындарынан | 109,0 | 117,7 | 115,3 | 127,3 | Продукция производственно-технического назначения для всех видов экономической деятельности От предприятий Республики Казахстан |
| ТМД елдерінің кәсіпорындарынан | 107,6 | 116,9 | 118,0 | 131,4 | От предприятий стран СНГ |
| ТМД-дан тыс елдер кәсіпорындарынан | 112,7 | 122,5 | 105,1 | 111,2 | От предприятий стран вне СНГ |
| ТМД-дан тыс елдер кәсіпорындарынан | 119,6 | 115,2 | 101,2 | 109,1 | От предприятий стран вне СНГ |

Сатып алу арналары бойынша өндірістік-техникалық мақсаттағы өнімдерді сатып алу бағасының индексі
Индекс цен приобретения продукции производственно-технического назначения по каналам приобретения

кезең соңына, өткен жылдың желтоқсанына пайызбен

на конец периода, в процентах к декабрю предыдущего года

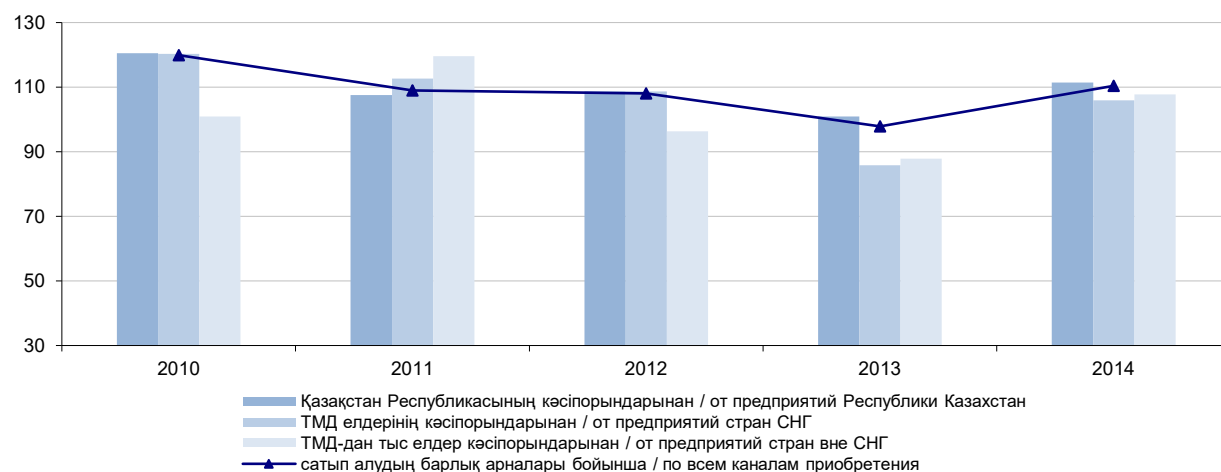

2.2 2014 жылы сатып алу арналары бойынша өндірістік-техникалық мақсаттағы өнімдерді сатып алу бағасының индексі
Индекс цен приобретения продукции производственно-технического назначения по каналам приобретения в 2014 году

пайызбен

в процентах

| | Сатып алынған өндірістік-техникалық мақсаттағы өнімдер: Продукция производственно-технического назначения, приобретенная: | | | | |
|---|--|---|--|--|-------------|
| | барлық арналар бойынша алынған по всем каналам | Қазақстан Республикасының кәсіпорындарынан алынған от предприятий Республики Казахстан | ТМД елдерінің кәсіпорындарынан от предприятий стран СНГ | ТМД-дан тыс елдер кәсіпорындарынан от предприятий стран вне СНГ | |
| Өткен тоқсанға | | | | | |
| К предыдущему кварталу | | | | | |
| I тоқсан | 102,2 | 102,1 | 102,5 | 100,7 | I квартал |
| II тоқсан | 105,9 | 106,0 | 104,1 | 107,6 | II квартал |
| III тоқсан | 102,9 | 103,1 | 101,7 | 102,6 | III квартал |
| IV тоқсан | 99,6 | 100,2 | 97,5 | 96,5 | IV квартал |
| Өткен жылғы тиісті кезеңіне | | | | | |
| К соответствующему периоду предыдущего года | | | | | |
| I тоқсан | 99,4 | 100,9 | 93,5 | 91,0 | I квартал |
| II тоқсан | 106,3 | 106,3 | 105,7 | 106,4 | II квартал |
| I жарты жылдық | 102,8 | 103,6 | 99,4 | 98,4 | I полугодие |
| III тоқсан | 110,6 | 111,2 | 106,6 | 110,3 | III квартал |
| 9 ай | 105,4 | 106,1 | 101,7 | 102,2 | 9 месяцев |
| IV тоқсан | 110,8 | 111,9 | 105,8 | 107,2 | IV квартал |
| Жыл | 106,7 | 107,6 | 102,7 | 103,4 | Год |
| Тоқсан ішінде | | | | | |
| За квартал | | | | | |
| I тоқсан | 104,1 | 103,2 | 108,3 | 106,5 | I квартал |
| II тоқсан | 105,4 | 106,3 | 102,2 | 100,7 | II квартал |
| III тоқсан | 101,7 | 101,3 | 100,1 | 110,9 | III квартал |
| IV тоқсан | 99,0 | 100,2 | 95,5 | 90,6 | IV квартал |

2.3 2014 жылы сатып алу арналары бойынша өндірістік-техникалық мақсаттағы өнімдерді сатып алу бағасының индексі
Индекс цен приобретения продукции производственно-технического назначения по каналам приобретения в 2014 году

пайызбен

в процентах

| | Сатып алынған өндірістік-техникалық мақсаттағы өнімдер: Продукция производственно-технического назначения, приобретенная: | | | | |
|----------------------------|--|---|--|--|----------|
| | барлық арналар бойынша алынған по всем каналам | Қазақстан Республикасының кәсіпорындарынан алынған от предприятий Республики Казахстан | ТМД елдерінің кәсіпорындарынан от предприятий стран СНГ | ТМД-дан тыс елдер кәсіпорындарынан от предприятий стран вне СНГ | |
| Өткен айға | | | | | |
| К предыдущему месяцу | | | | | |
| Қаңтар | 100,8 | 100,4 | 103,3 | 102,0 | Январь |
| Ақпан | 99,7 | 100,1 | 97,8 | 99,1 | Февраль |
| Наурыз | 103,5 | 102,7 | 107,2 | 105,4 | Март |
| Сәуір | 101,5 | 102,0 | 96,2 | 106,5 | Апрель |
| Мамыр | 102,3 | 102,0 | 106,1 | 99,0 | Май |
| Маусым | 101,5 | 102,2 | 100,1 | 95,5 | Июнь |
| Шілде | 100,6 | 100,7 | 100,1 | 101,0 | Июль |
| Тамыз | 100,4 | 100,3 | 98,7 | 105,4 | Август |
| Қыркүйек | 100,6 | 100,2 | 101,3 | 104,2 | Сентябрь |
| Қазан | 99,3 | 99,6 | 99,1 | 95,8 | Октябрь |
| Қараша | 99,5 | 100,3 | 97,3 | 94,6 | Ноябрь |
| Желтоқсан | 100,2 | 100,4 | 99,0 | 100,0 | Декабрь |
| Өткен жылғы желтоқсанына | | | | | |
| К декабрю предыдущего года | | | | | |
| Қаңтар | 100,8 | 100,4 | 103,3 | 102,0 | Январь |
| Ақпан | 100,6 | 100,5 | 101,1 | 101,0 | Февраль |
| Наурыз | 104,1 | 103,2 | 108,3 | 106,5 | Март |
| Сәуір | 105,6 | 105,3 | 104,2 | 113,4 | Апрель |
| Мамыр | 108,1 | 107,4 | 110,5 | 112,3 | Май |

Жалғасы

Продолжение

| | Сатып алынған өндірістік-техникалық мақсаттағы өнімдер: Продукция производственно-технического назначения, приобретенная: | | | | |
|---|--|---|--|--|-----------------|
| | барлық арналар бойынша алынған по всем каналам | Қазақстан Республикасының кәсіпорындарынан алынған от предприятий Республики Казахстан | ТМД елдерінің кәсіпорындарынан от предприятий стран СНГ | ТМД-дан тыс елдер кәсіпорындарынан от предприятий стран вне СНГ | |
| Маусым | 109,7 | 109,7 | 110,6 | 107,3 | Июнь |
| Шілде | 110,4 | 110,5 | 110,8 | 108,3 | Июль |
| Тамыз | 110,9 | 110,9 | 109,3 | 114,2 | Август |
| Қыркүйек | 111,6 | 111,1 | 110,8 | 118,9 | Сентябрь |
| Қазан | 110,8 | 110,7 | 109,9 | 114,0 | Октябрь |
| Қараша | 110,2 | 111,0 | 106,9 | 107,8 | Ноябрь |
| Желтоқсан | 110,4 | 111,4 | 105,9 | 107,8 | Декабрь |
| Өткен жылғы тиісті айға | | | | | |
| К соответствующему месяцу предыдущего года | | | | | |
| Қаңтар | 99,2 | 101,1 | 92,2 | 89,6 | Январь |
| Ақпан | 98,2 | 100,1 | 90,8 | 88,8 | Февраль |
| Наурыз | 100,6 | 101,5 | 97,5 | 94,8 | Март |
| Сәуір | 103,1 | 103,1 | 100,9 | 106,2 | Апрель |
| Мамыр | 106,5 | 106,1 | 107,9 | 107,7 | Май |
| Маусым | 109,4 | 109,8 | 108,4 | 105,3 | Июнь |
| Шілде | 109,7 | 110,3 | 108,6 | 102,5 | Июль |
| Тамыз | 110,5 | 111,5 | 104,8 | 110,4 | Август |
| Қыркүйек | 111,5 | 111,8 | 106,6 | 118,4 | Сентябрь |
| Қазан | 110,9 | 111,7 | 105,8 | 111,7 | Октябрь |
| Қараша | 111,1 | 112,5 | 105,8 | 102,4 | Ноябрь |
| Желтоқсан | 110,4 | 111,4 | 105,9 | 107,8 | Декабрь |
| Өткен жылғы тиісті кезеңіне | | | | | |
| К соответствующему периоду предыдущего года | | | | | |
| Қаңтар | 99,2 | 101,1 | 92,2 | 89,6 | Январь |
| Қаңтар-ақпан | 98,7 | 100,6 | 91,5 | 89,2 | Январь-февраль |
| Қаңтар-наурыз | 99,4 | 100,9 | 93,5 | 91,0 | Январь-март |
| Қаңтар-сәуір | 100,3 | 101,5 | 95,2 | 94,6 | Январь-апрель |
| Қаңтар-мамыр | 101,5 | 102,4 | 97,6 | 97,1 | Январь-май |
| Қаңтар-маусым | 102,8 | 103,6 | 99,4 | 98,4 | Январь-июнь |
| Қаңтар-шілде | 103,8 | 104,6 | 100,6 | 98,9 | Январь-июль |
| Қаңтар-тамыз | 104,6 | 105,4 | 101,1 | 100,3 | Январь-август |
| Қаңтар-қыркүйек | 105,4 | 106,1 | 101,7 | 102,2 | Январь-сентябрь |
| Қаңтар-қазан | 105,9 | 106,7 | 102,1 | 103,1 | Январь-октябрь |
| Қаңтар-қараша | 106,4 | 107,2 | 102,4 | 103,1 | Январь-ноябрь |
| Қаңтар-желтоқсан | 106,7 | 107,6 | 102,7 | 103,4 | Январь-декабрь |
| Кезең соңына, 2010 жылғы желтоқсан = 100 | | | | | |
| На конец периода, декабрь 2010г. = 100 | | | | | |
| Қаңтар | 116,2 | 118,4 | 108,5 | 103,2 | Январь |
| Ақпан | 115,9 | 118,5 | 106,2 | 102,3 | Февраль |
| Наурыз | 120,0 | 121,8 | 113,8 | 107,7 | Март |
| Сәуір | 121,8 | 124,2 | 109,5 | 114,8 | Апрель |
| Мамыр | 124,6 | 126,7 | 116,2 | 113,6 | Май |
| Маусым | 126,4 | 129,5 | 116,3 | 108,5 | Июнь |
| Шілде | 127,2 | 130,4 | 116,4 | 109,6 | Июль |
| Тамыз | 127,8 | 130,8 | 114,9 | 115,6 | Август |
| Қыркүйек | 128,6 | 131,1 | 116,4 | 120,4 | Сентябрь |
| Қазан | 127,7 | 130,6 | 115,4 | 115,4 | Октябрь |
| Қараша | 127,1 | 130,9 | 112,3 | 109,1 | Ноябрь |
| Желтоқсан | 127,3 | 131,4 | 111,2 | 109,1 | Декабрь |

**Өнеркәсіп кәсіпорындарымен өндірістік-техникалық мақсаттағы өнімдерді сатып алу
бағасының өзгеруі
Изменение цен приобретения продукции производственно-технического назначения
промышленными предприятиями**

өткен айға пайызбен, өсуі +, кемуі -

в процентах к предыдущему месяцу, прирост +, снижение -

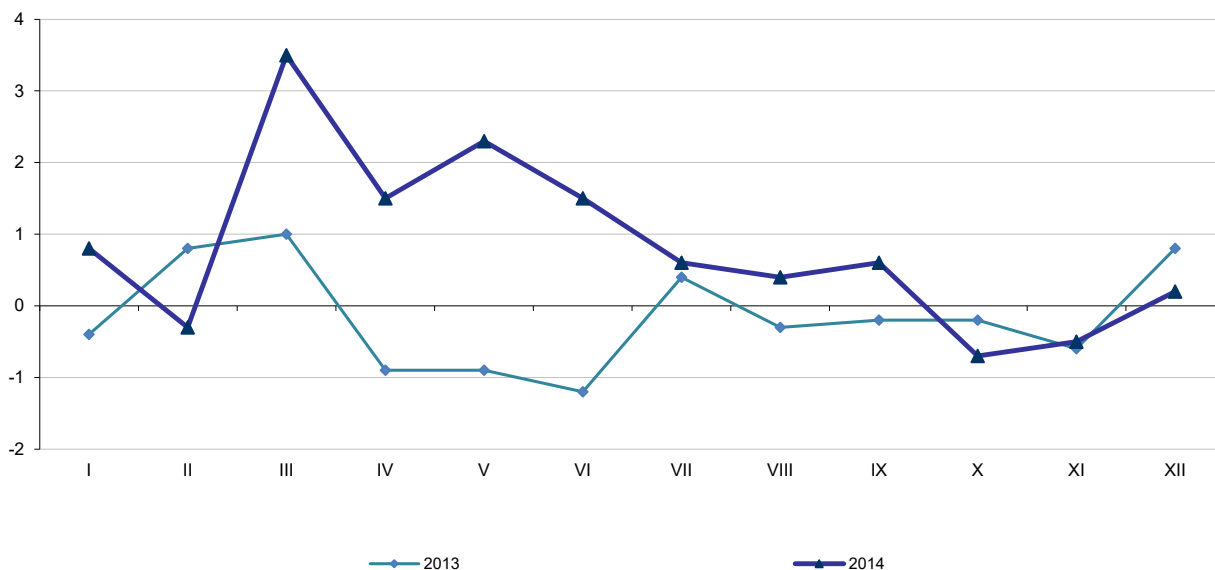

**2.4 Экономикалық қызмет түрлері бойынша өндірістік-техникалық мақсаттағы өнімдерді сатып алу
бағасының индексі
Индекс цен приобретения продукции производственно-технического назначения по видам
экономической деятельности**

кезең соңына, өткен жылғы желтоқсанға пайызбен

на конец периода, в процентах к декабрю предыдущего года

| | 2010 | 2011 | 2012 | 2013 | 2014 | |
|--|-------|-------|-------|-------|-------|--|
| Экономикалық қызметтің барлық түрлеріне арналған | 119,9 | 109,0 | 108,1 | 97,9 | 110,4 | Для всех видов экономической деятельности |
| Кен өндіру өнеркәсібі және карьерлерді казу | 112,1 | 119,4 | 114,5 | 107,3 | 107,5 | Горнодобывающая промышленность и разработка карьеров |
| Көмір және лигнит өндіру | 109,0 | 142,1 | 120,5 | 104,6 | 107,6 | Добыча угля и лигнита |
| Шикі мұнайды және табиғи газды өндіру | 114,5 | 114,8 | 117,4 | 102,5 | 101,1 | Добыча сырой нефти и природного газа |
| Металл кендерін өндіру | 111,3 | 110,8 | 108,4 | 115,5 | 112,6 | Добыча металлических руд |
| Кен өндіру өнеркәсібінің басқа салалары | 109,2 | 123,0 | 113,4 | 107,0 | 117,6 | Прочие отрасли горнодобывающей промышленности |
| Өңдеу өнеркәсібі | 122,9 | 107,5 | 107,3 | 94,9 | 110,2 | Обрабатывающая промышленность |
| Тамақ өнімдерін өндіру | 139,6 | 98,7 | 123,3 | 91,5 | 115,9 | Производство продуктов питания |
| Сусындарды өндіру | 139,6 | 104,1 | 109,5 | 102,0 | 101,6 | Производство напитков |
| Темекі өнімдерін өндіру | 100,2 | 105,4 | 117,4 | 80,1 | 150,8 | Производство табачных изделий |
| Тоқыма бұйымдарын өндіру | 119,0 | 114,3 | 87,7 | 104,6 | 111,4 | Производство текстильных изделий |
| Киім өндіру | 104,9 | 122,8 | 111,2 | 112,0 | 105,5 | Производство одежды |
| Былғары және оған жататын өнімдерді өндіру | 101,8 | 120,2 | 106,5 | 100,1 | 92,1 | Производство кож и относящейся к ней продукции |
| Жиһаздан басқа ағаштан және тоздан жасалған бұйымдарды өндіру; сабаннан және өруге арналған материалдар жасалған бұйымдар өндіру | 108,4 | 111,3 | 112,2 | 109,3 | 116,5 | Производство деревянных и пробковых изделий, кроме мебели; производство изделий из соломки и материалов для плетения |
| Қағаз және қағаздан жасалған өнімдер өндіру | 107,4 | 89,8 | 103,1 | 103,3 | 104,9 | Производство бумаги и бумажной продукции |
| Жазылған материалдарды басып шығару және жаңғырту | 105,0 | 107,2 | 100,9 | 100,0 | 112,3 | Печать и воспроизведение записанных материалов |
| Кокс және мұнай өңдеу өнімдерін өндіру | 107,3 | 101,8 | 92,9 | 99,0 | 112,4 | Производство кокса и продуктов нефтепереработки |
| Химиялық өнеркәсіп өнімдерін өндіру | 116,6 | 107,3 | 115,2 | 94,1 | 109,7 | Производство продуктов химической промышленности |

Жалғасы

Продолжение

| | 2010 | 2011 | 2012 | 2013 | 2014 | |
|--|-------|-------|-------|-------|-------|--|
| Резіңке және пластмасса бұйымдарын өндіру | 111,5 | 117,1 | 101,7 | 99,9 | 112,3 | Производство резиновых и пластмассовых изделий |
| Өзге металл емес минералдық өнімдерді өндіру | 106,4 | 117,6 | 106,5 | 104,5 | 102,2 | Производство прочей неметаллической минеральной продукции |
| Металлургия өнеркәсібі | 127,1 | 122,2 | 99,1 | 92,6 | 101,6 | Металлургическая промышленность |
| Шойын, болат және ферроқорытпалар өндіру | 130,5 | 120,2 | 97,3 | 87,5 | 99,9 | Производство чугуна, стали и ферросплавов |
| Негізгі бағалы металдар және түсті металдарды өндіру | 121,3 | 132,8 | 104,8 | 107,3 | 106,5 | Производство основных благородных и цветных металлов |
| Машиналар мен жабдықтардан басқа дайын металл бұйымдарын жасау | 115,6 | 113,5 | 97,5 | 99,6 | 110,1 | Производство готовых металлических изделий, кроме машин и оборудования |
| Компьютерлер, электрондық және оптикалық бұйымдарды жасау | 96,6 | 103,9 | 95,8 | 84,6 | 122,7 | Производство компьютеров, электронной и оптической продукции |
| Электр жабдықтарын жасау | 111,7 | 96,9 | 111,1 | 96,2 | 100,4 | Производство электрического оборудования |
| Басқа санаттарға кіргізілмеген машиналар мен жабдықтар жасау | 112,2 | 120,4 | 100,0 | 94,9 | 96,0 | Производство машин и оборудования, не включенных в другие категории |
| Жиһаз жасау | 99,9 | 113,7 | 106,0 | 104,0 | 98,9 | Производство мебели |
| Электрмен жабдықтау, газ, бу беру және ауа баптау | 111,4 | 110,7 | 108,7 | 108,9 | 113,4 | Электроснабжение, подача газа, пара и воздушное кондиционирование |

Өндірістік-техникалық мақсаттағы өнімдерді сатып алу бағасының индексі
Индекс цен приобретения продукции производственно-технического назначения

кезең соңына, өткен жылдың желтоқсанына пайызбен

на конец периода, в процентах к декабрю предыдущего года

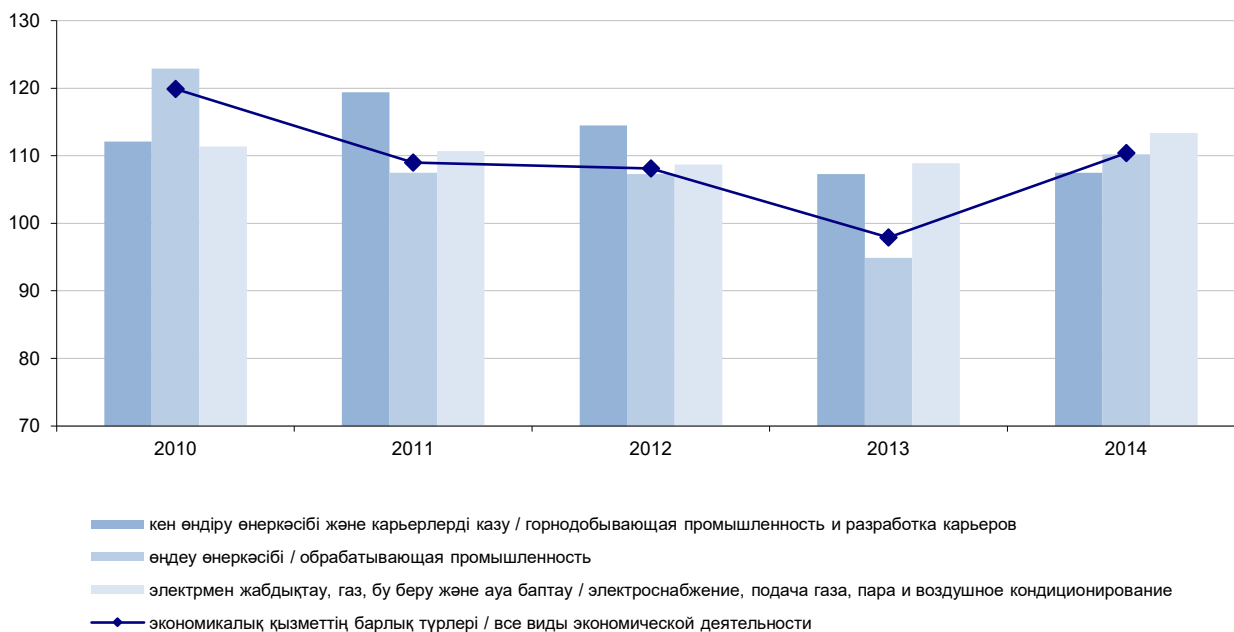

2.5 Экономикалық қызмет түрлері бойынша өндірістік-техникалық мақсаттағы өнімдерді сатып алу бағасының индексі

Индекс цен приобретения продукции производственно-технического назначения по видам экономической деятельности

өткен жылға пайызбен

в процентах к предыдущему году

| | 2010 | 2011 | 2012 | 2013 | 2014 | |
|--|-------|-------|-------|-------|-------|--|
| Экономикалық қызметтің барлық түрлеріне арналған | 113,4 | 122,5 | 100,6 | 103,8 | 106,7 | Для всех видов экономической деятельности |
| Кен өндіру өнеркәсібі және карьерлерді қазу | 117,4 | 114,0 | 117,6 | 106,9 | 108,9 | Горнодобывающая промышленность и разработка карьеров |
| Көмір және лигнит өндіру | 121,4 | 127,2 | 129,0 | 106,4 | 110,1 | Добыча угля и лигнита |

Жалғасы

Продолжение

| | 2010 | 2011 | 2012 | 2013 | 2014 | |
|--|-------|-------|-------|-------|-------|--|
| Шикі мұнайды және табиғи газды өндіру | 118,5 | 111,2 | 117,5 | 107,9 | 100,5 | Добыча сырой нефти и природного газа |
| Металл кендерін өндіру | 113,4 | 108,9 | 110,7 | 106,1 | 117,9 | Добыча металлических руд |
| Кен өндіру өнеркәсібінің басқа салалары | 115,6 | 115,9 | 115,8 | 109,4 | 111,1 | Прочие отрасли горнодобывающей промышленности |
| Өңдеу өнеркәсібі | 113,0 | 126,2 | 97,8 | 102,4 | 105,6 | Обрабатывающая промышленность |
| Тамақ өнімдерін өндіру | 107,9 | 136,4 | 98,2 | 110,8 | 104,7 | Производство продуктов питания |
| Сусындарды өндіру | 107,9 | 149,9 | 90,2 | 109,8 | 101,1 | Производство напитков |
| Темекі өнімдерін өндіру | 109,7 | 112,0 | 106,2 | 92,1 | 125,5 | Производство табачных изделий |
| Тоқыма бұйымдарын өндіру | 129,2 | 113,6 | 91,9 | 108,2 | 105,8 | Производство текстильных изделий |
| Киім өндіру | 101,0 | 116,8 | 112,5 | 114,6 | 106,3 | Производство одежды |
| Былғары және оған жататын өнімдерді өндіру | 104,1 | 115,3 | 106,7 | 106,4 | 97,9 | Производство кожаной и относящейся к ней продукции |
| Жиһаздан басқа ағаштан және тоздан жасалған бұйымдарды өндіру; сабаннан және өруге арналған материалдар жасалған бұйымдар өндіру | 119,0 | 108,2 | 108,5 | 114,1 | 114,8 | Производство деревянных и пробковых изделий, кроме мебели; производство изделий из соломки и материалов для плетения |
| Қағаз және қағаздан жасалған өнімдер өндіру | 110,4 | 104,9 | 91,5 | 108,2 | 109,1 | Производство бумаги и бумажной продукции |
| Жазылған материалдарды басып шығару және жаңғырту | 101,4 | 111,3 | 101,1 | 101,0 | 110,2 | Печать и воспроизведение записанных материалов |
| Кокс және мұнай өңдеу өнімдерін өндіру | 107,3 | 118,6 | 84,1 | 98,7 | 107,3 | Производство кокса и продуктов нефтепереработки |
| Химиялық өнеркәсіп өнімдерін өндіру | 107,1 | 114,0 | 112,6 | 99,9 | 104,6 | Производство продуктов химической промышленности |
| Резіңке және пластмасса бұйымдарын өндіру | 107,1 | 118,9 | 102,4 | 101,7 | 109,1 | Производство резиновых и пластмассовых изделий |
| Өзге металл емес минералдық өнімдерді өндіру | 100,5 | 110,5 | 110,7 | 107,1 | 102,3 | Производство прочей неметаллической минеральной продукции |
| Металлургия өнеркәсібі | 133,0 | 126,1 | 103,4 | 94,2 | 103,8 | Металлургическая промышленность |
| Шойын, болат және ферроқорытпалар өндіру | 131,2 | 126,1 | 100,8 | 89,7 | 102,4 | Производство чугуна, стали и ферросплавов |
| Негізгі бағалы металдар және түсті металдарды өндіру | 137,4 | 129,4 | 112,4 | 107,5 | 106,6 | Производство основных благородных и цветных металлов |
| Машиналар мен жабдықтардан басқа дайын металл бұйымдарын жасау | 108,2 | 115,0 | 101,9 | 99,5 | 105,6 | Производство готовых металлических изделий, кроме машин и оборудования |
| Компьютерлер, электрондық және оптикалық бұйымдарды жасау | 82,9 | 105,8 | 99,0 | 91,0 | 101,4 | Производство компьютеров, электронной и оптической продукции |
| Электр жабдықтарын жасау | 119,8 | 119,1 | 92,6 | 103,5 | 105,7 | Производство электрического оборудования |
| Басқа санаттарға кіргізілмеген машиналар мен жабдықтар жасау | 131,4 | 122,6 | 102,5 | 101,1 | 101,9 | Производство машин и оборудования, не включенных в другие категории |
| Жиһаз жасау | 97,0 | 113,2 | 103,4 | 109,0 | 103,6 | Производство мебели |
| Электрмен жабдықтау, газ, бу беру және ауа баптау | 112,3 | 110,3 | 107,6 | 109,7 | 110,9 | Электроснабжение, подача газа, пара и воздушное кондиционирование |

2.6 Экономикалық қызмет түрлері бойынша өндірістік-техникалық мақсаттағы өнімдерді сатып алу бағасының индексі

Индекс цен приобретения продукции производственно-технического назначения по видам экономической деятельности

кезең соңына, пайызбен, 2010 жылғы желтоқсан = 100

на конец периода, в процентах, декабрь 2010г. = 100

| | 2011 | 2012 | 2013 | 2014 | |
|--|-------|-------|-------|-------|--|
| Экономикалық қызметтің барлық түрлеріне арналған | 109,0 | 117,7 | 115,3 | 127,3 | Для всех видов экономической деятельности |
| Кен өндіру өнеркәсібі және карьерлерді казу | 119,4 | 138,6 | 148,7 | 159,9 | Горнодобывающая промышленность и разработка карьеров |

| | 2011 | 2012 | 2013 | 2014 | |
|--|-------|-------|-------|-------|--|
| Көмір және лигнит өндіру | 142,1 | 176,7 | 185,2 | 199,2 | Добыча угля и лигнита |
| Шикі мұнайды және табиғи газды өндіру | 114,8 | 135,1 | 138,6 | 141,3 | Добыча сырой нефти и природного газа |
| Металл кендерін өндіру | 110,8 | 120,5 | 139,2 | 156,8 | Добыча металлических руд |
| Кен өндіру өнеркәсібінің басқа салалары | 123,0 | 139,6 | 149,4 | 175,7 | Прочие отрасли горнодобывающей промышленности |
| Өңдеу өнеркәсібі | 107,5 | 115,3 | 109,3 | 120,5 | Обрабатывающая промышленность |
| Тамақ өнімдерін өндіру | 98,7 | 121,9 | 111,6 | 129,4 | Производство продуктов питания |
| Сусындарды өндіру | 104,1 | 114,7 | 117,0 | 118,9 | Производство напитков |
| Темекі өнімдерін өндіру | 105,4 | 119,3 | 95,6 | 137,4 | Производство табачных изделий |
| Тоқыма бұйымдарын өндіру | 114,3 | 102,2 | 106,9 | 119,1 | Производство текстильных изделий |
| Киім өндіру | 122,8 | 133,2 | 149,3 | 157,4 | Производство одежды |
| Былғары және оған жататын өнімдерді өндіру | 120,2 | 122,9 | 114,1 | 105,1 | Производство кожаной и относящейся к ней продукции |
| Жиһаздан басқа ағаштан және тоздан жасалған бұйымдарды өндіру; сабаннан және өруге арналған материалдар жасалған бұйымдар өндіру | 111,3 | 125,7 | 137,4 | 160,1 | Производство деревянных и пробковых изделий, кроме мебели; производство изделий из соломки и материалов для плетения |
| Қағаз және қағаздан жасалған өнімдер өндіру | 89,8 | 92,9 | 96,0 | 100,7 | Производство бумаги и бумажной продукции |
| Жазылған материалдарды басып шығару және жаңғырту | 107,2 | 108,6 | 108,6 | 120,3 | Печать и воспроизведение записанных материалов |
| Кокс және мұнай өңдеу өнімдерін өндіру | 101,8 | 92,6 | 92,4 | 103,8 | Производство кокса и продуктов нефтепереработки |
| Химиялық өнеркәсіп өнімдерін өндіру | 107,3 | 121,1 | 114,6 | 126,5 | Производство продуктов химической промышленности |
| Резіңке және пластмасса бұйымдарын өндіру | 117,1 | 118,9 | 118,8 | 133,4 | Производство резиновых и пластмассовых изделий |
| Өзге металл емес минералдық өнімдерді өндіру | 117,6 | 125,0 | 130,6 | 133,5 | Производство прочей неметаллической минеральной продукции |
| Металлургия өнеркәсібі | 122,2 | 121,1 | 112,1 | 114,0 | Металлургическая промышленность |
| Шойын, болат және ферроқорытпалар өндіру | 120,2 | 116,6 | 99,4 | 99,2 | Производство чугуна, стали и ферросплавов |
| Негізгі бағалы металдар және түсті металдарды өндіру | 132,8 | 139,4 | 149,6 | 159,3 | Производство основных благородных и цветных металлов |
| Машиналар мен жабдықтардан басқа дайын металл бұйымдарын жасау | 113,5 | 110,8 | 110,3 | 121,4 | Производство готовых металлических изделий, кроме машин и оборудования |
| Компьютерлер, электрондық және оптикалық бұйымдарды жасау | 103,9 | 99,6 | 84,2 | 103,3 | Производство компьютеров, электронной и оптической продукции |
| Электр жабдықтарын жасау | 96,9 | 107,4 | 103,3 | 103,7 | Производство электрического оборудования |
| Басқа санаттарға кіргізілмеген машиналар мен жабдықтар жасау | 120,4 | 118,0 | 112,0 | 139,0 | Производство машин и оборудования, не включенных в другие категории |
| Жиһаз жасау | 113,7 | 120,1 | 124,9 | 123,5 | Производство мебели |
| Электрмен жабдықтау, газ, бу беру және ауа баптау | 110,7 | 120,8 | 131,5 | 149,2 | Электроснабжение, подача газа, пара и воздушное кондиционирование |

2.7 2014 жылы сатып алу арналары бойынша өндірістік-техникалық мақсаттағы өнімдерді сатып алу бағасының индексі

Индекс цен приобретения продукции производственно-технического назначения по каналам приобретения в 2014 году

кезең соңына, өткен жылғы желтоқсанға пайызбен

на конец периода, в процентах к декабрю предыдущего года

| | Сатып алынған өндірістік-техникалық мақсаттағы өнімдер: Продукция производственно-технического назначения, приобретенная: | | | | |
|--|---|--|---|---|--|
| | барлық арналар бойынша алынған по всем каналам | Қазақстан Республикасының кәсіпорындарынан от предприятий Республики Казахстан | ТМД елдерінің кәсіпорындарынан от предприятий стран СНГ | ТМД-дан тыс елдер кәсіпорындарынан от предприятий стран вне СНГ | |
| Экономикалық қызметтің барлық түрлеріне арналған | 110,4 | 111,4 | 105,9 | 107,8 | Для всех видов экономической деятельности |
| Кен өндіру өнеркәсібі және карьерлерді казу | 107,5 | 107,4 | 120,8 | 124,3 | Горнодобывающая промышленность и разработка карьеров |
| Көмір және лигнит өндіру | 107,6 | 107,6 | ... | ... | Добыча угля и лигнита |
| Шикі мұнайды және табиғи газды өндіру | 101,1 | 101,1 | ... | 124,3 | Добыча сырой нефти и природного газа |

Жалғасы

Продолжение

| | Сатып алынған өндірістік-техникалық мақсаттағы өнімдер: Продукция производственно-технического назначения, приобретенная: | | | | |
|--|---|--|---|---|--|
| | барлық арналар бойынша алынған по всем каналам | Қазақстан Республикасының кәсіпорындарынан от предприятий Республики Казахстан | ТМД елдерінің кәсіпорындарынан от предприятий стран СНГ | ТМД-дан тыс елдер кәсіпорындарынан от предприятий стран вне СНГ | |
| Металл кендерін өндіру | 112,6 | 112,5 | 120,8 | ... | Добыча металлических руд |
| Кен өндіру өнеркәсібінің басқа салалары | 117,6 | 117,6 | 108,4 | ... | Прочие отрасли горнодобывающей промышленности |
| Өңдеу өнеркәсібі | 110,2 | 111,6 | 105,8 | 107,8 | Обрабатывающая промышленность |
| Тамақ өнімдерін өндіру | 115,9 | 122,6 | 94,8 | 94,8 | Производство продуктов питания |
| Сусындарды өндіру | 101,6 | 102,1 | 91,0 | 105,9 | Производство напитков |
| Темекі өнімдерін өндіру | 150,8 | ... | 164,7 | 134,6 | Производство табачных изделий |
| Тоқыма бұйымдарын өндіру | 111,4 | 99,5 | 119,2 | 129,0 | Производство текстильных изделий |
| Киім өндіру | 105,5 | 110,1 | 94,8 | ... | Производство одежды |
| Былғары және оған жататын өнімдерді өндіру | 92,1 | 100,0 | 92,1 | ... | Производство кожной и относящейся к ней продукции |
| Жиһаздан басқа ағаштан және тоздан жасалған бұйымдарды өндіру; сабаннан және өруге арналған материалдар жасалған бұйымдар өндіру | 116,5 | 119,0 | 103,2 | ... | Производство деревянных и пробковых изделий, кроме мебели; производство изделий из соломки и материалов для плетения |
| Қағаз және қағаздан жасалған өнімдер өндіру | 104,9 | 112,1 | 92,3 | 112,9 | Производство бумаги и бумажной продукции |
| Жазылған материалдарды басып шығару және жаңғырту | 112,3 | 115,7 | 102,5 | 108,9 | Печать и воспроизведение записанных материалов |
| Кокс және мұнай өңдеу өнімдерін өндіру | 112,4 | 114,3 | 107,6 | ... | Производство кокса и продуктов нефтепереработки |
| Химиялық өнеркәсіп өнімдерін өндіру | 109,7 | 110,2 | 108,3 | 117,4 | Производство продуктов химической промышленности |
| Резіңке және пластмасса бұйымдарын өндіру | 112,3 | 114,0 | 103,6 | 119,6 | Производство резиновых и пластмассовых изделий |
| Өзге металл емес минералдық өнімдерді өндіру | 102,2 | 102,4 | 98,6 | ... | Производство прочей неметаллической минеральной продукции |
| Металлургия өнеркәсібі | 101,6 | 104,5 | 83,1 | 113,5 | Металлургическая промышленность |
| Шойын, болат және ферроқорытпалар өндіру | 99,9 | 103,6 | 79,6 | 110,4 | Производство чугуна, стали и ферросплавов |
| Негізгі бағалы металдар және түсті металдарды өндіру | 106,5 | 107,0 | 102,0 | ... | Производство основных благородных и цветных металлов |
| Машиналар мен жабдықтардан басқа дайын металл бұйымдарын жасау | 110,1 | 110,0 | 112,0 | 100,0 | Производство готовых металлических изделий, кроме машин и оборудования |
| Компьютерлер, электрондық және оптикалық бұйымдарды жасау | 122,7 | 122,7 | ... | ... | Производство компьютеров, электронной и оптической продукции |
| Электр жабдықтарын жасау | 100,4 | 100,9 | 92,8 | ... | Производство электрического оборудования |
| Басқа санаттарға кіргізілмеген машиналар мен жабдықтар жасау | 96,0 | 111,3 | 87,8 | ... | Производство машин и оборудования, не включенных в другие категории |
| Жиһаз жасау | 98,9 | 103,8 | 87,1 | 100,2 | Производство мебели |
| Электрмен жабдықтау, газ, бу беру және ауа баптау | 113,4 | 113,4 | ... | ... | Электроснабжение, подача газа, пара и воздушное кондиционирование |

Сатып алу арналары бойынша өндірістік-техникалық мақсаттағы өнімдерді сатып алу бағасының индексі
Индекс цен приобретения продукции производственно-технического назначения по каналам приобретения

өткен айға пайызбен

в процентах к предыдущему месяцу

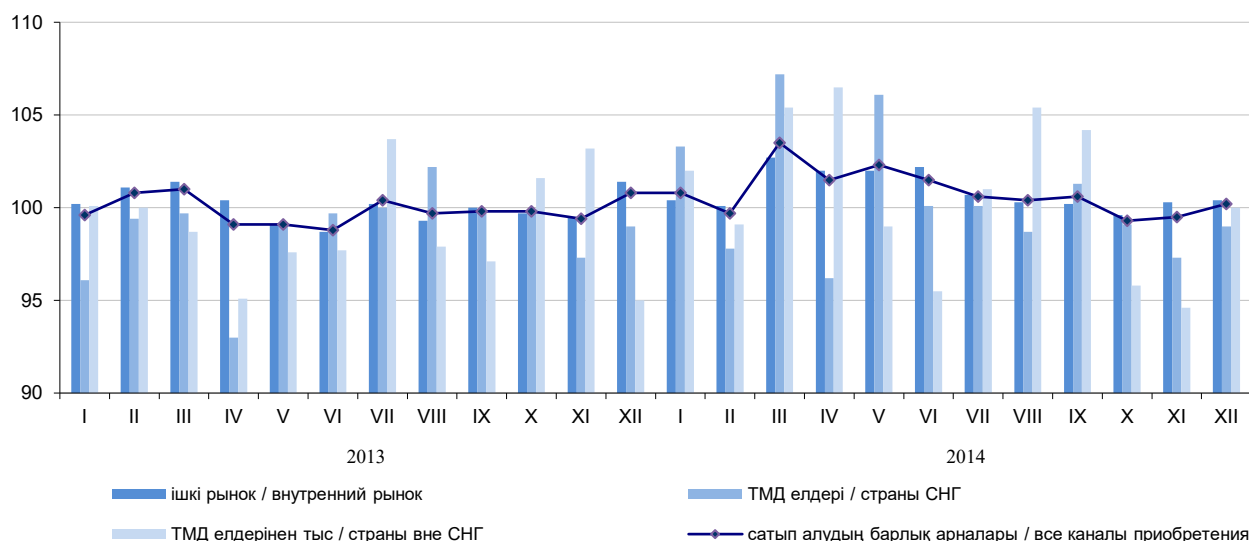

2.8 2014 жылы экономикалық қызмет түрлері бойынша өндірістік-техникалық мақсаттағы өнімдерді сатып алу бағасының индексі
Индекс цен приобретения продукции производственно-технического назначения по видам экономической деятельности в 2014 году

өткен айға пайызбен

в процентах к предыдущему месяцу

| | Қаңтар Январь | Ақпан Февраль | Наурыз Март | Сәуір Апрель | Мамыр Май | Маусым Июнь | |
|--|------------------|------------------|----------------|-----------------|--------------|----------------|--|
| Экономикалық қызметтің барлық түрлеріне арналған | 100,8 | 99,7 | 103,5 | 101,5 | 102,3 | 101,5 | Для всех видов экономической деятельности |
| Кен өндіру өнеркәсібі және карьерлерді қазу | 100,3 | 102,0 | 99,9 | 99,9 | 101,1 | 101,2 | Горнодобывающая промышленность и разработка карьеров |
| Көмір және лигнит өндіру | 99,8 | 102,9 | 99,4 | 100,5 | 100,7 | 100,2 | Добыча угля и лигнита |
| Шикі мұнайды және табиғи газды өндіру | 99,3 | 101,0 | 99,5 | 100,5 | 101,2 | 100,3 | Добыча сырой нефти и природного газа |
| Металл кендерін өндіру | 100,8 | 102,4 | 100,4 | 99,0 | 101,6 | 103,0 | Добыча металлических руд |
| Кен өндіру өнеркәсібінің басқа салалары | 105,1 | 102,3 | 100,5 | 99,9 | 100,2 | 100,5 | Прочие отрасли горнодобывающей промышленности |
| Өңдеу өнеркәсібі | 100,6 | 98,6 | 104,5 | 102,0 | 103,2 | 101,9 | Обрабатывающая промышленность |
| Тамақ өнімдерін өндіру | 99,3 | 101,1 | 104,2 | 103,3 | 103,6 | 102,7 | Производство продуктов питания |
| Сусындарды өндіру | 100,9 | 96,7 | 103,0 | 99,5 | 101,6 | 99,5 | Производство напитков |
| Темекі өнімдерін өндіру | 115,8 | 93,4 | 122,6 | 91,0 | 115,3 | 91,1 | Производство табачных изделий |
| Тоқыма бұйымдарын өндіру | 100,3 | 99,0 | 103,0 | 100,0 | 96,8 | 100,1 | Производство текстильных изделий |
| Киім өндіру | 100,0 | 99,2 | 104,2 | 100,2 | 98,8 | 102,3 | Производство одежды |
| Былғары және оған жататын өнімдерді өндіру | 100,0 | 100,0 | 99,9 | 100,0 | 100,6 | 100,8 | Производство кожаной и относящейся к ней продукции |
| Жиһаздан басқа ағаштан және тоздан жасалған бұйымдарды өндіру; сабаннан және еруге арналған материалдар жасалған бұйымдар өндіру | 99,9 | 100,2 | 102,6 | 107,6 | 106,2 | 100,7 | Производство деревянных и пробковых изделий, кроме мебели; производство изделий из соломки и материалов для плетения |
| Қағаз және қағаздан жасалған өнімдер өндіру | 98,9 | 106,5 | 98,0 | 103,6 | 100,6 | 104,8 | Производство бумаги и бумажной продукции |

Жалғасы

Продолжение

| | Қаңтар Январь | Ақпан Февраль | Наурыз Март | Сәуір Апрель | Мамыр Май | Маусым Июнь | |
|---|------------------|------------------|----------------|-----------------|--------------|----------------|--|
| Жазылған материалдарды басып шығару және жаңғырту | 102,2 | 100,2 | 103,9 | 101,7 | 101,1 | 100,3 | Печать и воспроизведение записанных материалов |
| Кокс және мұнай өңдеу өнімдерін өндіру | 101,5 | 90,7 | 109,2 | 102,9 | 105,1 | 101,8 | Производство кокса и продуктов нефтепереработки |
| Химиялық өнеркәсіп өнімдерін өндіру | 99,4 | 104,8 | 101,8 | 99,2 | 101,0 | 102,3 | Производство продуктов химической промышленности |
| Резіңке және пластмасса бұйымдарын өндіру | 100,0 | 100,3 | 102,5 | 104,3 | 101,3 | 102,6 | Производство резиновых и пластмассовых изделий |
| Өзге металл емес минералдық өнімдерді өндіру | 98,5 | 100,3 | 100,3 | 100,6 | 100,6 | 101,2 | Производство прочей неметаллической минеральной продукции |
| Металлургия өнеркәсібі Шойын, болат және ферроқорытпалар өндіру | 100,2 | 101,0 | 101,3 | 102,3 | 101,8 | 103,6 | Металлургическая промышленность |
| Негізгі бағалы металдар және түсті металдарды өндіру | 100,4 | 102,1 | 101,0 | 102,3 | 100,8 | 103,6 | Производство чугуна, стали и ферросплавов |
| Машиналар мен жабдықтардан басқа дайын металл бұйымдарын жасау | 99,7 | 97,5 | 101,7 | 102,4 | 104,9 | 104,0 | Производство основных благородных и цветных металлов |
| Компьютерлер, электрондық және оптикалық бұйымдарды жасау | 99,8 | 100,5 | 103,2 | 103,0 | 99,6 | 101,4 | Производство готовых металлических изделий, кроме машин и оборудования |
| Электр жабдықтарын жасау | 100,0 | 100,3 | 100,0 | 121,1 | 99,7 | 91,9 | Производство компьютеров, электронной и оптической продукции |
| Басқа санаттарға кіргізілмеген машиналар мен жабдықтар жасау | 99,7 | 100,2 | 103,1 | 107,8 | 98,5 | 101,5 | Производство электрического оборудования |
| Жиһаз жасау | 102,8 | 95,1 | 105,4 | 107,3 | 95,3 | 103,2 | Производство машин и оборудования, не включенных в другие категории |
| Электрмен жабдықтау, газ, бу беру және ауа баптау | 99,1 | 98,3 | 104,6 | 99,8 | 98,7 | 101,3 | Производство мебели |
| | 102,4 | 104,3 | 100,8 | 100,1 | 98,8 | 99,3 | Электроснабжение, подача газа, пара и воздушное кондиционирование |

Жалғасы

Продолжение

| | Шілде Июль | Тамыз Август | Қыркүйек Сентябрь | Қазан Октябрь | Қараша Ноябрь | Желтоқсан Декабрь | |
|--|---------------|-----------------|----------------------|------------------|------------------|----------------------|--|
| Экономикалық қызметтің барлық түрлеріне арналған | 100,6 | 100,4 | 100,6 | 99,3 | 99,5 | 100,2 | Для всех видов экономической деятельности |
| Кен өндіру өнеркәсібі және карьерлерді қазу | 99,1 | 100,6 | 100,5 | 100,4 | 100,1 | 102,2 | Горнодобывающая промышленность и разработка карьеров |
| Көмір және лигнит өндіру | 100,4 | 100,4 | 100,9 | 99,2 | 100,5 | 102,6 | Добыча угля и лигнита |
| Шикі мұнайды және табиғи газды өндіру | 96,7 | 100,8 | 100,0 | 101,9 | 99,4 | 100,6 | Добыча сырой нефти и природного газа |
| Металл кендерін өндіру | 100,7 | 100,5 | 100,6 | 99,6 | 100,3 | 103,1 | Добыча металлических руд |
| Кен өндіру өнеркәсібінің басқа салалары | 100,5 | 100,7 | 101,1 | 100,4 | 100,9 | 104,6 | Прочие отрасли горнодобывающей промышленности |
| Өңдеу өнеркәсібі | 100,9 | 100,2 | 100,5 | 99,0 | 99,3 | 99,4 | Обрабатывающая промышленность |
| Тамақ өнімдерін өндіру | 100,6 | 99,5 | 99,5 | 98,8 | 100,2 | 102,4 | Производство продуктов питания |
| Сусындарды өндіру | 101,3 | 100,8 | 99,9 | 99,5 | 99,3 | 99,6 | Производство напитков |
| Темекі өнімдерін өндіру | 97,1 | 107,1 | 113,6 | 102,6 | 91,9 | 106,8 | Производство табачных изделий |
| Тоқыма бұйымдарын өндіру | 127,2 | 100,1 | 93,3 | 98,9 | 98,3 | 97,4 | Производство текстильных изделий |
| Киім өндіру | 100,3 | 100,3 | 100,0 | 100,0 | 100,1 | 99,9 | Производство одежды |
| Былғары және оған жататын өнімдерді өндіру | 103,0 | 100,2 | 102,5 | 99,9 | 86,1 | 100,0 | Производство кожаной и относящейся к ней продукции |

Жалғасы

Продолжение

| | Шілде Июль | Тамыз Август | Қыркүйек Сентябрь | Қазан Октябрь | Қараша Ноябрь | Желтоқсан Декабрь | |
|--|---------------|-----------------|----------------------|------------------|------------------|----------------------|--|
| Жиһаздан басқа ағаштан және тоздан жасалған бұйымдарды өндіру; сабаннан және өруге арналған материалдар жасалған бұйымдар өндіру | 99,7 | 99,8 | 100,4 | 98,7 | 100,1 | 100,0 | Производство деревянных и пробковых изделий, кроме мебели; производство изделий из соломки и материалов для плетения |
| Қағаз және қағаздан жасалған өнімдер өндіру | 100,0 | 101,1 | 101,0 | 95,6 | 99,2 | 96,1 | Производство бумаги и бумажной продукции |
| Жазылған материалдарды басып шығару және жаңғырту | 104,7 | 100,4 | 100,1 | 99,2 | 98,6 | 99,5 | Печать и воспроизведение записанных материалов |
| Кокс және мұнай өңдеу өнімдерін өндіру | 103,3 | 100,9 | 102,0 | 98,1 | 100,0 | 97,3 | Производство кокса и продуктов нефтепереработки |
| Химиялық өнеркәсіп өнімдерін өндіру | 99,9 | 101,1 | 99,3 | 96,8 | 102,6 | 101,4 | Производство продуктов химической промышленности |
| Резіңке және пластмасса бұйымдарын өндіру | 102,1 | 100,8 | 100,3 | 99,8 | 99,4 | 98,3 | Производство резиновых и пластмассовых изделий |
| Өзге металл емес минералдық өнімдерді өндіру | 100,4 | 100,0 | 100,5 | 100,2 | 100,2 | 99,3 | Производство прочей неметаллической минеральной продукции |
| Металлургия өнеркәсібі | 99,7 | 99,2 | 98,1 | 99,6 | 98,4 | 96,7 | Металлургическая промышленность |
| Шойын, болат және ферроқорытпалар өндіру | 100,1 | 98,6 | 98,6 | 98,8 | 98,4 | 95,4 | Производство чугуна, стали и ферросплавов |
| Негізгі бағалы металдар және түсті металдарды өндіру | 98,2 | 100,9 | 96,6 | 102,3 | 98,3 | 100,2 | Производство основных благородных и цветных металлов |
| Машиналар мен жабдықтардан басқа дайын металл бұйымдарын жасау | 101,9 | 100,3 | 99,4 | 100,0 | 100,2 | 100,6 | Производство готовых металлических изделий, кроме машин и оборудования |
| Компьютерлер, электрондық және оптикалық бұйымдарды жасау | 100,0 | 101,2 | 100,0 | 100,0 | 108,9 | 100,0 | Производство компьютеров, электронной и оптической продукции |
| Электр жабдықтарын жасау | 100,5 | 98,3 | 101,7 | 99,0 | 95,6 | 95,3 | Производство электрического оборудования |
| Басқа санаттарға кіргізілмеген машиналар мен жабдықтар жасау | 107,5 | 99,5 | 105,6 | 89,1 | 97,8 | 89,8 | Производство машин и оборудования, не включенных в другие категории |
| Жиһаз жасау | 101,0 | 98,6 | 101,6 | 97,2 | 99,1 | 99,9 | Производство мебели |
| Электрмен жабдықтау, газ, бу беру және ауа баптау | 100,3 | 101,7 | 101,5 | 100,2 | 100,5 | 102,7 | Электроснабжение, подача газа, пара и воздушное кондиционирование |

2014 жылы өнеркәсіп кәсіпорындарымен өндірістік-техникалық мақсаттағы өнімдерді сатып алу бағасының өзгеруі

Изменение цен приобретения продукции производственно-технического назначения промышленными предприятиями в 2014 году

өткен айға пайызбен, өсуі +, төмендеуі -

в процентах к предыдущему месяцу, прирост +, снижение -

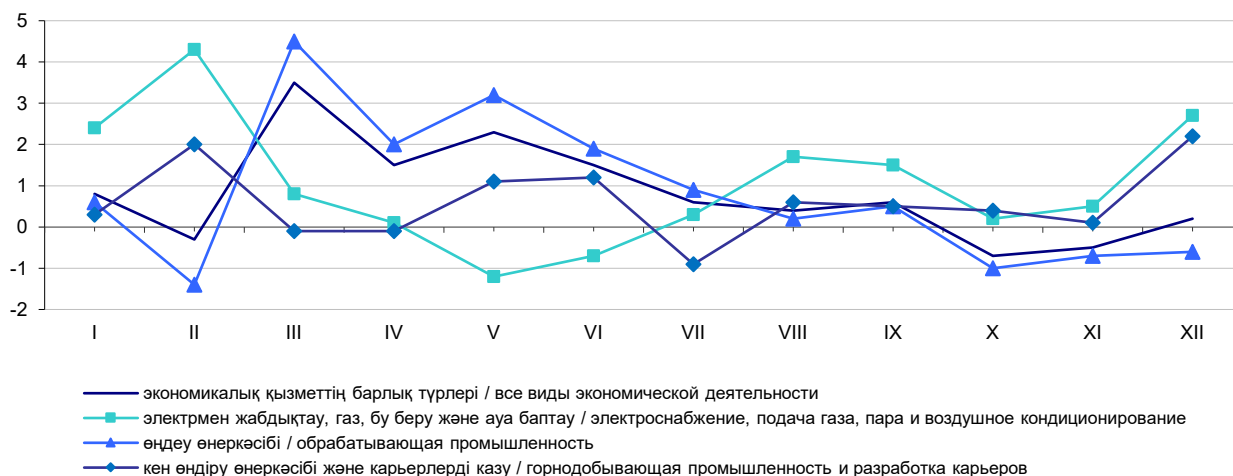

2.9 Өндірістік-техникалық мақсаттағы жекелеген өнім түрлеріне сатып алу бағасының индексі
Индекс цен приобретения на отдельные виды продукции производственно-технического назначения

кезең соңына, өткен жылғы желтоқсанға пайызбен

на конец периода, в процентах к декабрю предыдущего года

| | 2010 | 2011 | 2012 | 2013 | 2014 | |
|--|-------|-------|-------|-------|-------|--|
| Көмір және лигнит өндіру | | | | | | Добыча угля и лигнита |
| электр энергиясы | 125,5 | 117,7 | 119,3 | 111,6 | 111,5 | электроэнергия |
| автомобиль және теміржол көлігіне арналған дизель отыны (айдау температурасы 180-380 Цельсий градусы) | 100,7 | 161,3 | 121,8 | 100,9 | 105,5 | топливо дизельное (температура перегонки 180-380 градусов Цельсия) для транспорта автомобильного и железнодорожного |
| қылқан жапырақ тұқымдылардың кеніштік бойлықтары мен кеніштік тіректері | 86,5 | 96,0 | 113,5 | 106,7 | 110,5 | долготье рудничное и стойка рудничная хвойных пород |
| қара металдан жасалған арқандар мен арқансымдар | 105,2 | 123,6 | 92,2 | 124,4 | 95,4 | канаты и трос из металлов черных |
| Шикі мұнайды және табиғи газды өндіру | | | | | | Добыча сырой нефти и природного газа |
| электр энергиясы | 115,7 | 110,0 | 116,2 | 107,3 | 98,4 | электроэнергия |
| шеген құбырлар | 100,0 | 102,0 | 129,6 | 99,7 | 105,1 | трубы обсадные |
| мұнай құбырларына арналған құбырлар | 121,1 | 115,3 | 96,3 | 96,9 | 99,3 | трубы для нефтепроводов |
| бұрғылық құбырлар | 100,9 | 102,2 | 109,6 | 101,8 | 132,4 | трубы буровые |
| автомобиль және теміржол көлігіне арналған дизель отыны (айдау температурасы 180-380 Цельсий градусы) | 105,1 | 128,3 | 130,7 | 103,4 | 117,0 | топливо дизельное (температура перегонки 180-380 градусов Цельсия) для транспорта автомобильного и железнодорожного |
| Металл кендерін өндіру | | | | | | Добыча металлических руд |
| электр энергиясы | 108,4 | 113,4 | 109,7 | 127,1 | 102,2 | электроэнергия |
| газ тәрізді күйдегі табиғи газ | 95,6 | 99,6 | 100,0 | 103,2 | 141,4 | газ природный (естественный) в газообразном состоянии |
| автомобиль және теміржол көлігіне арналған дизель отыны (айдау температурасы 180-380 Цельсий градусы) | 117,5 | 134,4 | 111,2 | 105,8 | 115,9 | топливо дизельное (температура перегонки 180-380 градусов Цельсия) для транспорта автомобильного и железнодорожного |
| Тамақ өнімдерін өндіру | | | | | | Производство продуктов питания |
| бидай | 192,1 | 62,7 | 181,5 | 79,7 | 134,9 | пшеница |
| жас немесе тоңазытылған сиыр еті және бұзау еті: ұшалар, жарты ұшалар және төрттен бірі | 117,6 | 139,0 | 103,5 | 96,4 | 108,2 | говядина и телятина свежая или охлажденная: туши, полутуши и четвертины |
| жас немесе тоңазытылған шошқа еті: ұшалар және жарты ұшалар (қысқа уақыт сақтауға арналған тұзбен немесе консерванттармен өңделгенін қоса алғанда) | 102,2 | 112,5 | 107,5 | 97,2 | 126,0 | свинина свежая или охлажденная: туши и полутуши (включая обработанные солью или консервантами для кратковременного хранения) |

| | 2010 | 2011 | 2012 | 2013 | 2014 | |
|--|-------|-------|-------|-------|-------|--------------------------------------|
| жас немесе тоңазытылған қой еті: | | | | | | баранина свежая или охлажденная: |
| ұшалар, жарты ұшалар | 113,9 | 138,7 | 105,8 | 115,9 | 118,2 | туши, полутуши |
| жас немесе тоңазытылған жылқы еті, | | | | | | конина, включая жеребятину, свежая |
| құлын етін қоса алғанда | 105,3 | 131,1 | 109,1 | 102,2 | 111,1 | или охлажденная |
| тазартылмаған өсімдік майы | 144,4 | 103,5 | 112,4 | 87,7 | 95,6 | масло растительное |
| маргарин және құрамында тоң майы | | | | | | нерафинированное |
| азайтылған және төмендетілген паста | | | | | | маргарин и продукты пастообразные |
| тәрізді өнімдер, сұйық маргариннен | | | | | | с пониженным и низким содержанием |
| басқа | 119,9 | 109,6 | 98,4 | 98,3 | 103,3 | жиров, кроме маргарина жидкого |
| сары май | 100,5 | 106,2 | 104,9 | 98,0 | 105,2 | масло сливочное |
| сиырдың шикі сүті | 133,6 | 113,2 | 98,5 | 102,4 | 119,8 | молоко сырое коровье |
| қатты күйдегі, құрақ немесе қызылша | | | | | | сахар-песок, полученный из сахара |
| қантынан алынған құмшекер | 133,1 | 86,6 | 95,8 | 96,7 | 119,4 | тростникового или свекловичного, в |
| ұсақ тартылған бидай немесе суржик | | | | | | твердом состоянии |
| ұны | 107,7 | 99,3 | 123,8 | 89,1 | 116,5 | мука мелкого помола пшеничная или |
| Сусындарды өндіру | | | | | | суржиковая |
| бидай | 192,1 | 99,8 | 119,2 | 75,4 | 144,6 | Производство напитков |
| қатты күйдегі, құрақ немесе қызылша | | | | | | пшеница |
| қантынан алынған құмшекер | 133,1 | 80,6 | 92,5 | 97,6 | 119,9 | сахар-песок, полученный из сахара |
| ұйытылмаған этил спирті | 111,6 | 126,2 | 123,0 | 97,9 | 93,6 | тростникового или свекловичного, в |
| Темекі өнімдерін өндіру | | | | | | твердом состоянии |
| өнеркәсіптік дайындалған темекі | | | | | | спирт этиловый неденатурированный |
| және оның алмастырғыштары; | | | | | | Производство табачных изделий |
| гомогенделген немесе қалпына | | | | | | табак промышленно изготовленный |
| келтірілген темекі; темекі сірінділері | | | | | | и его заменители; табак |
| және эссенциялары | 107,1 | 95,1 | 127,3 | 85,0 | 148,5 | гомогенизированный или |
| Тоқыма бұйымдарын өндіру | | | | | | восстановленный; экстракты и |
| кардо және тарақпен түтілген мақта | | | | | | эссенции табачные |
| (мақта талшығы) | 123,4 | 114,1 | 66,2 | 100,0 | 100,0 | Производство текстильных изделий |
| синтетикалық монофиламентті жіптер | 117,3 | 100,0 | 110,7 | 99,3 | 90,5 | хлопок, кардо- и гребнечесаный |
| кардомен және тарақпен түтілмеген | | | | | | (волокно хлопковое) |
| жасанды штапельді ширақжіп және | | | | | | нити монофиламентные |
| талшықтар | 100,0 | 128,8 | 69,5 | 117,3 | ... | синтетические |
| Киім өндіру | | | | | | жгут и волокна искусственные |
| мақта-маталы маталар | 101,8 | 125,6 | 118,7 | 123,1 | 107,5 | штапельные некардочесаные и |
| кардо немесе тарақпен түтілген жүннен | | | | | | негребнечесаные |
| немесе жануарлардың қылшықты | | | | | | Производство одежды |
| қылынан немесе жылқының қылынан | 99,2 | 97,0 | 99,5 | 87,3 | 98,5 | ткани хлопчатобумажные |
| жасалған маталар | | | | | | ткани из шерсти кардочесаной |
| кешенді синтетикалық және жасанды | | | | | | или гребнечесаной или из волоса |
| жіптерден жасалған маталар | 130,3 | 129,7 | 106,3 | 118,1 | 108,5 | животных грубого или волоса конского |
| Жиһаздан басқа ағаштан және тоздан | | | | | | ткани из нитей синтетических и |
| жасалған бұйымдарды өндіру; сабаннан | | | | | | искусственных комплексных |
| және өруге арналған материалдар | | | | | | Производство деревянных и пробковых |
| жасалған бұйымдар өндіру | | | | | | изделий, кроме мебели; производство |
| электр энергиясы | 110,9 | 111,5 | 121,4 | 119,5 | 107,3 | изделий из соломки и материалов для |
| қылқан жапырақ тұқымдыларды аралау | | | | | | плетения |
| үшін кесілген ағаш материалдары | 93,6 | 100,4 | 95,6 | 105,0 | 81,3 | электроэнергия |
| тілінген немесе жарылған, бөліктерге | | | | | | лесоматериалы круглые для |
| бөлінген немесе аршылған, қалыңдығы | | | | | | распиловки хвойных пород |
| 6 мм-ден жоғары қылқан жапырақты | | | | | | лесоматериалы хвойных пород, |
| ағаш материалдары | 99,7 | 113,7 | 111,3 | 88,9 | 145,7 | распиленные или расколотые, |
| Жазылған материалдарды басып | | | | | | разрезанные на части или лущеные, |
| шығару және жаңғырту | | | | | | толщиной более 6 мм |
| орамдардағы немесе парақтардағы | | | | | | Печать и воспроизведение записанных |
| газет қағазы | 102,0 | 107,4 | 100,2 | 99,5 | 111,8 | материалов |
| баспаханалық қара бояулар | 133,4 | 119,0 | 100,1 | 107,7 | 109,6 | бумага газетная в рулонах или листах |
| қарадан басқа, баспаханалық бояулар | ... | 108,4 | 93,6 | 97,9 | 115,1 | краски типографские черные |
| офсеттік бояулар | 121,5 | 96,6 | 105,3 | 98,6 | 155,9 | краски типографские, кроме черных |
| Кокс және мұнай өңдеу өнімдерін өндіру | | | | | | краски офсетные |
| электр энергиясы | 117,3 | 111,4 | 107,3 | 108,1 | 107,7 | Производство кокса и продуктов |
| жылу энергиясы | 110,1 | 111,7 | 120,8 | 111,3 | 114,9 | нефтепереработки |
| | | | | | | электроэнергия |
| | | | | | | теплоэнергия |

Жалғасы

Продолжение

| | 2010 | 2011 | 2012 | 2013 | 2014 | |
|--|-------|-------|-------|-------|-------|--|
| шикі мұнай (көмірсутектердің табиғи қоспасы), битуминозды минералдардан алынған мұнайды қоса алғанда | 106,6 | 101,2 | 91,8 | 98,3 | 112,6 | нефть сырая (природная смесь углеводородов), включая нефть, полученную из минералов битуминозных |
| Химиялық өнеркәсіп өнімдерін өндіру | | | | | | Производство продуктов химической промышленности |
| электр энергиясы | 112,8 | 105,0 | 117,5 | 101,9 | 112,0 | электроэнергия |
| жылу энергиясы | 100,0 | 100,0 | 100,5 | 126,0 | 99,7 | теплоэнергия |
| газ тәрізді күйдегі табиғи газ | 101,0 | 100,0 | 102,2 | 104,0 | 127,9 | газ природный (естественный) в газообразном состоянии |
| күкірт қышқылы | 133,0 | 102,9 | 110,6 | 69,8 | 88,0 | кислота серная |
| натрий карбонаты | 115,0 | 104,3 | 122,8 | 93,5 | 117,9 | карбонат натрия |
| Резеңке және платмасса бұйымдарын өндіру | | | | | | Производство резиновых и пластмассовых изделий |
| электр энергиясы | 134,2 | 116,2 | 114,1 | 115,7 | 104,9 | электроэнергия |
| газ тәрізді күйдегі табиғи газ | ... | 100,0 | 104,0 | 102,4 | 118,5 | газ природный (естественный) в газообразном состоянии |
| бастапқы пішіндегі этилен полимерлері | 101,3 | 111,0 | 105,1 | 97,6 | 116,5 | полимеры этилена в первичных формах |
| Өзге де металл емес минералды өнімдер өндіру | | | | | | Производство прочей неметаллической минеральной продукции |
| электр энергиясы | 126,3 | 115,7 | 114,7 | 112,7 | 98,0 | электроэнергия |
| асбесттік өңделген талшықтар; асбест пен магний карбонаты негізінде қоспалар, осы қоспалардан немесе асбесттен жасалған бұйымдар (баулар және өрілген немесе өрілмеген арқандар, тоқылған немесе тігілген бұйымдар, киім, киім керек-жарақтары, аяқ киім және бас киімдер) | 103,0 | 121,7 | 101,0 | 101,7 | 100,2 | волокно асбестовое обработанное; смеси на основе асбеста и карбоната магния, изделия из этих смесей или асбеста (шнуры и веревки плетеные или не плетеные, изделия тканые или вязанные, одежда, принадлежности одежды, обувь и головные уборы) |
| портландцемент (ақтан басқа) | 101,5 | 122,3 | 106,9 | 99,6 | 95,1 | портландцемент (кроме белого) |
| жолды жабуға және басқа да құрылыстық қажеттіліктерге толтырыштар ретінде пайдаланылатын қиыршық тас, шағыл, малта тас және шақпақтас | 98,5 | 109,5 | 104,1 | 115,3 | 108,3 | гравий, щебень, галька и кремьень, используемые в качестве наполнителей для дорожного покрытия и других строительных нужд |
| Шойын, болат және ферроқорытпалар өндіру | | | | | | Производство чугуна, стали и ферросплавов |
| электр энергиясы | 120,1 | 115,6 | 101,5 | 77,1 | 102,2 | электроэнергия |
| мұнай отыны (мазут) | 126,6 | 141,4 | 100,6 | 98,3 | 123,0 | топливо нефтяное (мазут) |
| біріктірілмеген темір кендері | 152,3 | 86,1 | 160,3 | 81,2 | 116,7 | руды железные неагломерированные |
| коксаушы газдың жоғары температурасы кезінде карбондау арқылы тас көмірден алынған кокс; газдық кокс (газды өңдеу өнімі) | 134,4 | 108,6 | 113,2 | 63,6 | 87,7 | кокс из угля каменного, полученный путем карбонизации при высокой температуре угля коксующего; кокс газовый (продукт переработки газа) |
| Негізгі бағалы металдар және түсті металдарды өндіру | | | | | | Производство основных благородных и цветных металлов |
| автомобиль және теміржол көлігіне арналған дизель отыны (айдау температурасы 180-380 Цельсий градусы) | 124,5 | 143,7 | 103,3 | 106,0 | 113,2 | топливо дизельное (температура перегонки 180-380 градусов Цельсия) для транспорта автомобильного и железнодорожного |
| мұнай отыны (мазут) | 109,1 | 156,9 | 101,7 | 101,7 | 107,8 | топливо нефтяное (мазут) |
| электр энергиясы | 126,4 | 102,7 | 112,3 | 121,7 | 100,8 | электроэнергия |
| Басқа санаттарға кіргізілмеген машиналар мен жабдықтар жасау | | | | | | Производство машин и оборудования, не включенных в другие категории |
| легірленбеген болаттан жасалған ені 600 мм кем емес ыстықтай илектеліп одан әрі өңделмеген жазық илек | 121,6 | 117,0 | 100,2 | 86,4 | 112,4 | прокат плоский из стали нелегированной горячекатаный без дальнейшей обработки шириной не менее 600 мм |
| легірленбеген болаттан жасалған ені 600 мм кем емес суықтай илектеліп одан әрі өңделмеген жазық илек | 115,8 | 120,8 | 91,3 | 99,7 | 100,1 | прокат плоский из стали нелегированной холоднокатаный без дальнейшей обработки шириной не менее 600 мм |
| жұқа қабырғалы жіксіз болат құбырлар | 85,9 | 94,4 | 128,3 | 129,9 | 107,4 | трубы бесшовные тонкостенные стальные |
| Жиһаз жасау | | | | | | Производство мебели |
| электр энергиясы | 119,2 | 117,0 | 112,6 | 105,0 | 107,8 | электроэнергия |

Жалғасы

Продолжение

| | 2010 | 2011 | 2012 | 2013 | 2014 | |
|--|-------|-------|-------|-------|-------|--|
| құрамында 0,013 г/л аспайтын қорғасыны бар, TEL немесе TML қоспалары жоқ, ұшқынмен тұтанатын қозғалтқыштарға арналған моторлық бензин (айдау температурасы - 30-220 Цельсий градусы) | 85,8 | 128,3 | 105,9 | 100,1 | ... | бензин моторный (температура перегонки - 30-220 градусов Цельсия) для двигателей с искровым зажиганием, с содержанием свинца не более 0,013 г/л, без добавок TEL или TML |
| тілінген немесе жарылған, бөліктерге бөлінген немесе аршылған, қалыңдығы 6 мм-ден жоғары қылқан жапырақты ағаш материалдары | 91,0 | 99,1 | 101,4 | 106,0 | 99,7 | лесоматериалы хвойных пород, распиленные или расколотые, разрезанные на части или лущеные, толщиной более 6 мм |
| ағаш-жаңқа тақталар | 99,7 | 113,8 | 106,5 | 106,8 | 93,7 | плиты древесностружечные |
| Электрмен жабдықтау, газ, бу беру және ауа баптау | | | | | | Электроснабжение, подача газа, пара и воздушное кондиционирование |
| мұнай отыны (мазут) | 128,5 | 121,9 | 101,1 | 109,6 | 111,9 | топливо нефтяное (мазут) |
| газ тәрізді күйдегі табиғи газ | 102,3 | 107,6 | 105,6 | 113,7 | 110,6 | газ природный (естественный) в газообразном состоянии |
| энергетикалық тас көмір | 115,8 | 112,2 | 112,4 | 105,9 | 111,2 | уголь каменный энергетический |

2014 жылы экономикалық қызмет түрлері бойынша өнеркәсіп өнімдерін өндіруші кәсіпорындар бағасы және олармен өндірістік-техникалық мақсаттағы өнімдерді сатып алу бағасының индексі
Индекс цен предприятий-производителей на промышленную продукцию и цен приобретения ими продукции производственно-технического назначения по видам экономической деятельности в 2014 году

кезең соңына, өткен жылдың желтоқсанына пайызбен

на конец периода, в процентах к декабрю предыдущего года

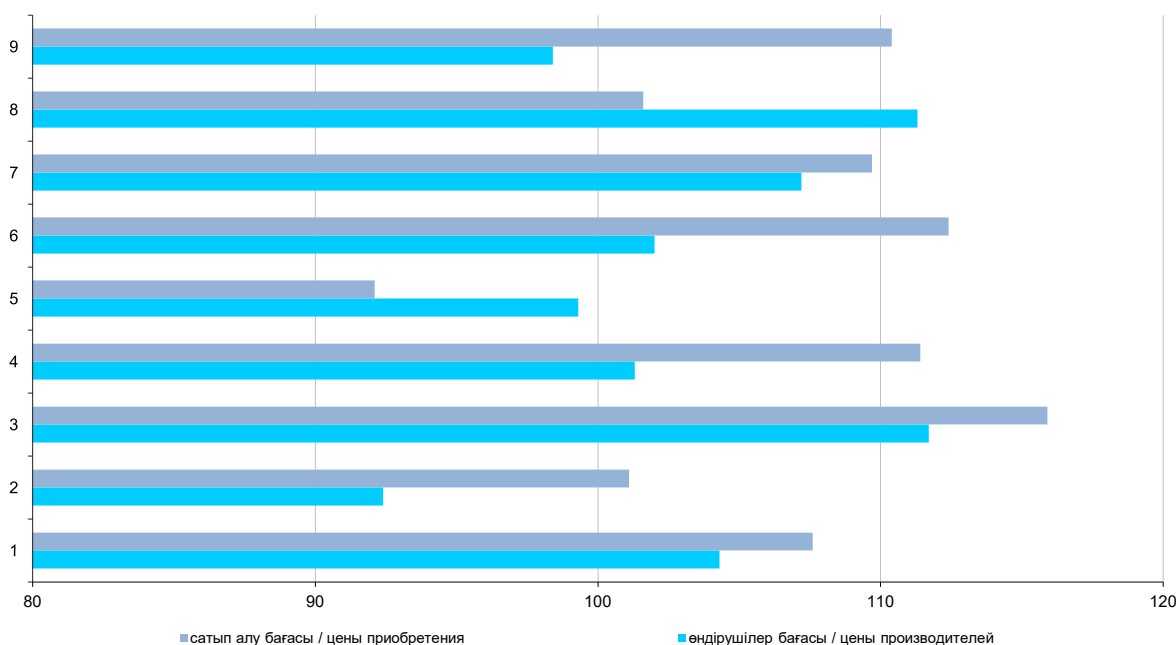

- 1 – Көмір және лигнит өндіру
Добыча угля и лигнита
- 2 – Шикі мұнайды және табиғи газды өндіру
Добыча сырой нефти и природного газа
- 3 – Тамақ өнімдерін өндіру
Производство продуктов питания
- 4 – Тоқыма бұйымдарын өндіру
Производство текстильных изделий
- 5 – Былғары және оған жататын өнімдерді өндіру
Производство кож и относящейся к ней продукции

- 6 – Кокс және мұнай өңдеу өнімдерін өндіру
Производство кокса и продуктов нефтепереработки
- 7 – Химиялық өнеркәсіп өнімдерін өндіру
Производство продуктов химической промышленности
- 8 – Металлургия өнеркәсібі
Металлургическая промышленность
- 9 – Экономикалық қызметтің барлық түрлері
Все виды экономической деятельности

**2.10 2014 жылы өндірістік-техникалық мақсаттағы жекелеген өнім түрлеріне сатып
алу бағасының индексі**
**Индекс цен приобретения на отдельные виды продукции производственно-технического
назначения в 2014 году**

өткен айға пайызбен

в процентах к предыдущему месяцу

| | Қаңтар Январь | Ақпан Февраль | Наурыз Март | Сәуір Апрель | Мамыр Май | Маусым Июнь | |
|--|------------------|------------------|----------------|-----------------|----------------|----------------|---|
| Көмір және лигнит өндіру электр энергиясы | 99,8 101,3 | 102,9 105,3 | 99,4 99,8 | 100,5 99,6 | 100,7 100,0 | 100,2 100,5 | Добыча угля и лигнита электроэнергия топливо дизельное (температура перегонки 180- 380 градусов Цельсия) для транспорта автомобильного и железнодорожного |
| автомобиль және теміржол көлігіне арналған дизель отыны (айдау температурасы 180-380 Цельсий градусы) қылқан жапырақ тұқымдылардың кеніштік бойлықтары мен кеніштік тіректері | 98,9 100,0 | 101,5 100,0 | 99,3 100,0 | 101,2 100,0 | 101,1 100,0 | 100,0 100,0 | долготье рудничное и стойка рудничная хвойных пород канаты и трос из металлов черных |
| қара металдардан жасалған арқан мен арқансым | 100,0 | 100,0 | 89,0 | 100,0 | 100,2 | 99,8 | Добыча сырой нефти и природного газа |
| Шикі мұнайды және ілеспе газды өндіру | 99,3 | 101,0 | 99,5 | 100,5 | 101,2 | 100,3 | электроэнергия |
| электр энергиясы | 97,5 | 100,3 | 100,2 | 98,8 | 99,8 | 101,0 | трубы обсадные |
| шеген құбырлар | 106,8 | 102,5 | 93,1 | 100,0 | 104,6 | 93,8 | трубы для нефтепроводов |
| мұнай құбырлары | 100,1 | 103,1 | 100,0 | 101,6 | 98,4 | 110,1 | трубы буровые |
| бұрғылау құбырлары | 132,4 | 100,0 | 100,0 | 100,0 | 100,0 | 100,0 | топливо дизельное (температура перегонки 180- 380 градусов Цельсия) для транспорта автомобильного и железнодорожного |
| автомобиль және теміржол көлігіне арналған дизель отыны (айдау температурасы 180-380 Цельсий градусы) | 101,5 | 100,8 | 101,0 | 103,1 | 107,9 | 92,6 | Добыча металлических руд |
| Металл кендерін өндіру | 100,8 | 102,4 | 100,4 | 99,0 | 101,6 | 103,0 | электроэнергия |
| электр энергиясы | 101,0 | 97,3 | 100,0 | 96,6 | 99,9 | 103,3 | газ природный (естественный) в газообразном состоянии топливо дизельное (температура перегонки 180- 380 градусов Цельсия) для транспорта автомобильного и железнодорожного |
| газ тәрізді күйдегі табиғи газ | 100,0 | 132,7 | 100,6 | 96,9 | 100,0 | 111,7 | Производство продуктов питания |
| автомобиль және теміржол көлігіне арналған дизель отыны (айдау температурасы 180-380 Цельсий градусы) | 101,0 | 100,3 | 100,7 | 102,9 | 102,5 | 100,6 | пшеница |
| Тамақ өнімдерін өндіру | 99,3 | 101,1 | 104,2 | 103,3 | 103,6 | 102,7 | говядина и телятина свежая или охлажденная: туши, полутуши и четвертины |
| бидай | 100,6 | 102,5 | 106,6 | 107,0 | 105,6 | 109,7 | свинина свежая или охлажденная: туши и полутуши (включая обработанные солью или консервантами для кратковременного хранения) |
| жас немесе тоңазытылған сиыр еті және бұзау еті: ұшалар, жарты ұшалар және төрттен бірі | 99,5 | 101,8 | 104,9 | 101,0 | 98,1 | 100,5 | баранина свежая или охлажденная: туши, полутуши |
| жас немесе тоңазытылған шошқа еті: ұшалар және жарты ұшалар (қысқа уақыт сақтауға арналған тұзбен немесе консерванттармен өңделгенін қоса алғанда) | 104,0 | 101,9 | 99,1 | 102,8 | 103,5 | 101,1 | конина, включая жеребятину, свежая или охлажденная масло растительное нерафинированное |
| жас немесе тоңазытылған қой еті: ұшалар, жарты ұшалар | 113,5 | 94,2 | 98,4 | 104,0 | 98,2 | 108,3 | маргарин и продукты пастообразные с пониженным и низким содержанием жиров, кроме маргарина жидкого |
| жас немесе тоңазытылған жылқы еті, құлын етін қоса алғанда | 99,9 | 96,8 | 99,6 | 101,0 | 100,8 | 101,0 | масло сливочное |
| тазартылмаған өсімдік майы маргарин және құрамында тоң майы азайтылған және төмендетілген паста тәрізді өнімдер, сұйық маргариннен басқа | 89,2 | 93,6 | 97,1 | 107,9 | 111,7 | 97,3 | молоко сырое коровье |
| сары май | 100,0 | 100,1 | 102,4 | 101,5 | 99,9 | 99,9 | |
| сиырдың шикі сүті | 99,6 | 100,3 | 104,4 | 106,2 | 102,8 | 96,6 | |
| | 105,4 | 103,3 | 100,2 | 99,4 | 99,2 | 98,5 | |

Жалғасы

Продолжение

| | Қаңтар Январь | Ақпан Февраль | Наурыз Март | Сәуір Апрель | Мамыр Май | Маусым Июнь | |
|--|------------------|------------------|----------------|-----------------|--------------|----------------|--|
| қатты күйдегі, құрақ немесе қызылша қантынан алынған құмшекер | 99,5 | 100,1 | 107,4 | 108,1 | 102,2 | 100,0 | сахар-песок, полученный из сахара тростникового или свекловичного, в твердом состоянии |
| ұсақ тартылған бидай немесе суржик ұны | 98,9 | 97,6 | 103,9 | 104,0 | 103,1 | 103,4 | мука мелкого помола пшеничная или суржиковая |
| Сусындарды өндіру | 100,9 | 96,7 | 103,0 | 99,5 | 101,6 | 99,5 | Производство напитков |
| бидай | 102,6 | 100,0 | 130,7 | 100,0 | 103,6 | 112,1 | пшеница сахар-песок, полученный из сахара тростникового или свекловичного, в твердом состоянии |
| қатты күйдегі, құрақ немесе қызылша қантынан алынған құмшекер | 101,3 | 99,5 | 107,3 | 105,7 | 104,1 | 100,1 | спирт этиловый |
| ұйытылмаған этил спирті | 100,6 | 100,0 | 97,2 | 92,1 | 100,0 | 100,0 | неденатурированный |
| Темекі өнімдерін өндіру өнеркәсіптік дайындалған темекі және оның алмастырғыштары; гомогенделген немесе қалпына келтірілген темекі; темекі сірінділері және эссенциялары | 115,8 | 93,4 | 122,6 | 91,0 | 115,3 | 91,1 | Производство табачных изделий |
| Тоқыма бұйымдарын өндіру | 106,4 | 97,3 | 126,0 | 86,4 | 120,5 | 95,6 | табак промышленно изготовленный и его заменители; табак гомогенизированный или восстановленный; экстракты и эссенции табачные |
| кардо және тарақпен түтілген мақта (мақта талшығы) синтетикалық монофиламентті жіптер | 100,3 | 99,0 | 103,0 | 100,0 | 96,8 | 100,1 | Производство текстильных изделий хлопок, кардо- и гребнечесаный (волокно хлопковое) нити монофиламентные синтетические |
| Киім өндіру | 98,0 | 93,8 | 118,0 | 100,5 | 99,8 | 99,8 | Производство одежды |
| мақта-маталы маталар | 100,0 | 99,2 | 104,2 | 100,2 | 98,8 | 102,3 | ткани хлопчатобумажные |
| кардо немесе тарақпен түтілген жүннен немесе жануарлардың қылшықты қылынан немесе жылқының қылынан жасалған маталар | 100,2 | 99,7 | 104,4 | 100,9 | 98,0 | 103,7 | ткани из шерсти кардочесаной или гребнечесаной или из волоса животных грубого или волоса конского |
| кешенді синтетикалық және жасанды жіптерден жасалған маталар | 100,0 | 100,0 | 100,0 | 100,0 | 94,7 | 100,0 | ткани из нитей синтетических и искусственных комплексных |
| Жиһаздан басқа ағаштан және тоздан жасалған бұйымдарды өндіру; сабаннан және өруге арналған материалдар | 100,0 | 100,2 | 104,8 | 100,0 | 100,0 | 103,6 | Производство деревянных и пробковых изделий, кроме мебели; производство изделий из соломки и материалов для плетения |
| жасалған бұйымдар өндіру электр энергиясы | 99,9 | 100,2 | 102,6 | 107,6 | 106,2 | 100,7 | электроэнергия |
| қылқан жапырақ тұқымдыларды аралау үшін кесілген ағаш материалдары тілінген немесе жарылған, бөліктерге бөлінген немесе аршылған, қалыңдығы 6 мм-ден жоғары қылқан жапырақты ағаш материалдары | 98,4 | 100,4 | 107,6 | 97,1 | 103,6 | 101,9 | лесоматериалы круглые для распиловки хвойных пород лесоматериалы хвойных пород, распиленные или расколотые, разрезанные на части или лушечные, толщиной более 6 мм |
| Жазылған материалдарды басып шығару және жаңғырту орамдардағы немесе парақтардағы газет қағазы | 108,7 | 109,4 | 100,0 | 100,0 | 100,0 | 100,0 | Печать и воспроизведение записанных материалов бумага газетная в рулонах или листах |
| баспаханалық кара бояулар | 102,2 | 100,2 | 103,9 | 101,7 | 101,1 | 100,3 | краски типографские черные |
| қарадан басқа, баспаханалық бояулар | 102,4 | 100,3 | 102,6 | 102,5 | 100,4 | 100,3 | краски типографские, кроме черных |
| офсеттік бояулар | 100,2 | 99,8 | 101,7 | 101,8 | 106,2 | 100,1 | краски офсетные |
| Кокс және мұнай өндеу өнімдерін өндіру | 100,2 | 99,5 | 116,1 | 100,1 | 99,7 | 100,0 | Производство кокса и продуктов нефтепереработки |
| электр энергиясы | 100,8 | 98,7 | 135,4 | 90,6 | 120,5 | 100,5 | электроэнергия |
| жылу энергиясы | 101,5 | 90,7 | 109,2 | 102,9 | 105,1 | 101,8 | теплоэнергия |
| | 100,0 | 106,4 | 100,0 | 100,0 | 100,0 | 100,0 | |
| | 100,0 | 114,9 | 100,0 | 100,0 | 100,0 | 100,0 | |

Жалғасы

Продолжение

| | Қаңтар Январь | Ақпан Февраль | Наурыз Март | Сәуір Апрель | Мамыр Май | Маусым Июнь | |
|--|------------------|------------------|----------------|-----------------|--------------|----------------|--|
| шикі мұнай (көмірсутектердің табиғи қоспасы), битуминозды минералдардан алынған мұнайды қоса алғанда | 101,6 | 89,5 | 110,0 | 103,1 | 105,4 | 101,9 | нефть сырая (природная смесь углеводородов), включая нефть, полученную из минералов битуминозных |
| Химиялық өнеркәсіп өнімдерін өндіру | 99,4 | 104,8 | 101,8 | 99,2 | 101,0 | 102,3 | Производство продуктов химической промышленности |
| электр энергиясы | 101,5 | 105,0 | 99,5 | 100,2 | 98,8 | 99,2 | электроэнергия |
| жылу энергиясы | 100,0 | 100,0 | 100,0 | 100,0 | 100,0 | 100,0 | теплоэнергия |
| | | | | | | | газ природный (естественный) в газообразном состоянии |
| газ тәрізді күйдегі табиғи газ | 100,0 | 110,7 | 100,0 | 99,9 | 107,0 | 107,6 | кислота серная |
| күкірт қышқылы | 84,7 | 103,4 | 101,5 | 104,5 | 99,9 | 103,2 | карбонат натрия |
| натрий карбонаты | 100,4 | 100,6 | 111,9 | 105,2 | 99,9 | 100,2 | Производство резиновых и пластмассовых изделий |
| Резеңке және платмасса бұйымдарын өндіру | 100,0 | 100,3 | 102,5 | 104,3 | 101,3 | 102,6 | электроэнергия |
| электр энергиясы | 99,2 | 102,9 | 100,0 | 101,6 | 100,8 | 100,6 | газ природный (естественный) в газообразном состоянии |
| | | | | | | | полимеры этилена в первичных формах |
| газ тәрізді күйдегі табиғи газ бастапқы пішіндегі этилен полимерлері | 100,0 | 101,0 | 100,0 | 114,8 | 102,1 | 100,0 | Производство прочей неметаллической минеральной продукции |
| Өзге де металл емес минералды өнімдер өндіру | 98,5 | 100,3 | 100,3 | 100,6 | 100,6 | 101,2 | электроэнергия |
| электр энергиясы | 100,5 | 96,5 | 101,2 | 100,0 | 99,5 | 100,0 | волокно асбестовое |
| асбесттік өңделген талшықтар; асбест пен магний карбонаты негізінде қоспалар, осы қоспалардан немесе асбесттен жасалған бұйымдар (баулар және өрілген немесе өрілмеген арқандар, тоқылған немесе тігілген бұйымдар, киім, киім керек-жарақтары, аяқ киім және бас киімдер) | 100,0 | 100,0 | 100,0 | 100,3 | 100,0 | 100,0 | обработанное; смеси на основе асбеста и карбоната магния, изделия из этих смесей или асбеста (шнуры и веревки плетеные или не плетеные, изделия тканые или вязаные, одежда, принадлежности одежды, обувь и головные уборы) |
| портландцемент (ақтан басқа) жолды жабуға және басқа да құрылыстық қажеттіліктерге толтырғыштар ретінде пайдаланылатын қиыршық тас, шағыл, малта тас және шақпақтас | 96,9 | 99,5 | 100,1 | 99,9 | 100,3 | 100,7 | портландцемент (кроме белого) |
| Шойын, болат және ферроқорытпалар өндіру | 100,4 | 102,1 | 101,0 | 102,3 | 100,8 | 103,6 | гравий, щебень, галька и кремнь, используемые в качестве наполнителей для дорожного покрытия и других строительных нужд |
| электр энергиясы | 100,1 | 100,9 | 100,8 | 99,4 | 99,6 | 100,2 | Производство чугуна, стали и ферросплавов |
| мұнай отыны (мазут) | 95,8 | 101,5 | 102,5 | 105,2 | 107,2 | 107,6 | электроэнергия |
| біріктірілмеген темір кендері | 93,9 | 123,4 | 80,9 | 126,9 | 115,7 | 109,7 | топливо нефтяное (мазут) |
| | | | | | | | руды железные |
| кокстаушы газдың жоғары температурасы кезінде карбондау арқылы тас көмірден алынған кокс; газдық кокс (газды өңдеу өнімі) | 103,0 | 96,6 | 107,1 | 100,7 | 99,0 | 103,2 | неагломерированные кокс из угля каменного, полученный путем карбонизации при высокой температуре угля коксующего; кокс газовый (продукт переработки газа) |
| Негізгі бағалы металдар және түсті металдарды өндіру | 99,7 | 97,5 | 101,7 | 102,4 | 104,9 | 104,0 | Производство основных благородных и цветных металлов |
| | | | | | | | топливо дизельное (температура перегонки 180-380 градусов Цельсия) для транспорта автомобильного и железнодорожного |
| автомобиль және теміржол көлігіне арналған дизель отыны (айдау температурасы 180-380 Цельсий градусы) | 100,1 | 98,4 | 101,2 | 100,2 | 101,0 | 102,7 | топливо нефтяное (мазут) |
| мұнай отыны (мазут) | 99,0 | 98,0 | 101,6 | 104,9 | 109,5 | 107,2 | электроэнергия |
| электр энергиясы | 100,4 | 93,3 | 100,1 | 99,9 | 100,1 | 100,1 | Производство машин и оборудования, не включенных в другие категории |
| Басқа санаттарға кіргізілмеген машиналар мен жабдықтар жасау | 102,8 | 95,1 | 105,4 | 107,3 | 95,3 | 103,2 | |

Жалғасы

Продолжение

| | Қаңтар Январь | Ақпан Февраль | Наурыз Март | Сәуір Апрель | Мамыр Май | Маусым Июнь | |
|---|------------------|------------------|----------------|-----------------|--------------|----------------|--|
| легірленбеген болаттан жасалған ені 600 мм кем емес ыстықтай илектеліп одан әрі өңделмеген жазық илек | 100,1 | 99,8 | 102,1 | 102,2 | 94,0 | 109,5 | прокат плоский из стали нелегированной горячекатаный без дальнейшей обработки шириной не менее 600 мм |
| легірленбеген болаттан жасалған ені 600 мм кем емес суықтай илектеліп одан әрі өңделмеген жазық илек жұқа қабырғалы жіксіз болат құбырлар | 100,0 | 100,0 | 100,0 | 100,0 | 100,0 | 100,9 | прокат плоский из стали нелегированной холоднокатаный без дальнейшей обработки шириной не менее 600 мм |
| Жиһаз жасау | 99,1 | 98,3 | 104,6 | 99,8 | 98,7 | 101,3 | трубы бесшовные |
| электр энергиясы | 100,2 | 104,3 | 102,8 | 100,4 | 99,7 | 100,1 | тонкостенные стальные |
| тілінген немесе жарылған, бөліктерге бөлінген немесе аршылған, қалыңдығы 6 мм-ден жоғары қылқан жапырақты ағаш материалдары | 100,0 | 100,0 | 100,0 | 100,0 | 98,6 | 100,8 | Производство мебели |
| ағаш-жаңқа тақталар | 98,4 | 96,5 | 104,1 | 98,9 | 98,0 | 102,3 | электроэнергия |
| Электрмен жабдықтау, газ, бу беру және ауа баптау | 102,4 | 104,3 | 100,8 | 100,1 | 98,8 | 99,3 | лесоматериалы хвойных пород, распиленные или расколотые, разрезанные на части или лущеные, толщиной более 6 мм |
| мұнай отыны (мазут) | 102,6 | 101,1 | 98,1 | 100,0 | 100,0 | 102,7 | плиты древесностружечные |
| газ тәрізді күйдегі табиғи газ | 100,8 | 104,0 | 101,1 | 102,2 | 97,1 | 99,3 | Электроснабжение, подача газа, пара и воздушное кондиционирование |
| энергетикалық тас көмір | 102,6 | 104,4 | 101,1 | 98,9 | 99,6 | 98,8 | топливо нефтяное (мазут) газ природный (естественный) в газообразном состоянии уголь каменный энергетический |

Жалғасы

Продолжение

| | Шілде Июль | Тамыз Август | Қыркүйек Сентябрь | Қазан Октябрь | Қараша Ноябрь | Желтоқсан Декабрь | |
|---|---------------|-----------------|----------------------|------------------|------------------|----------------------|---|
| Көмір және лигнит өндіру | 100,4 | 100,4 | 100,9 | 99,2 | 100,5 | 102,6 | Добыча угля и лигнита |
| электр энергиясы | 99,3 | 100,2 | 100,2 | 99,6 | 100,0 | 105,2 | электроэнергия |
| автомобиль және теміржол көлігіне арналған дизель отыны (айдау температурасы 180-380 Цельсий градусы) | 101,0 | 100,0 | 101,3 | 99,2 | 100,7 | 101,1 | топливо дизельное (температура перегонки 180-380 градусов Цельсия) для транспорта автомобильного и железнодорожного |
| қылқан жапырақ тұқымдылардың кеніштік бойлықтары мен кеніштік тіректері | 100,0 | 100,0 | 100,0 | 110,5 | 100,0 | 100,0 | долготье рудничное и стойка рудничная хвойных пород |
| қара металдардан жасалған арқан мен арқансым | 102,9 | 120,6 | 100,0 | 83,6 | 103,3 | 100,0 | канаты и трос из металлов черных |
| Шикі мұнайды және ілеспе газды өндіру | 96,7 | 100,8 | 100,0 | 101,9 | 99,4 | 100,6 | Добыча сырой нефти и природного газа |
| электр энергиясы | 99,2 | 101,8 | 101,0 | 98,6 | 100,5 | 99,8 | электроэнергия |
| шеген құбырлар | 111,8 | 98,1 | 96,0 | 100,0 | 100,0 | 100,0 | трубы обсадные |
| мұнай құбырлары | 81,2 | 98,1 | 99,6 | 113,0 | 93,9 | 103,9 | трубы для нефтепроводов |
| бұрғылау құбырлары | 100,0 | 100,0 | 100,0 | 100,0 | 100,0 | 100,0 | трубы буровые |
| автомобиль және теміржол көлігіне арналған дизель отыны (айдау температурасы 180-380 Цельсий градусы) | 106,4 | 101,2 | 100,0 | 100,6 | 100,9 | 100,7 | топливо дизельное (температура перегонки 180-380 градусов Цельсия) для транспорта автомобильного и железнодорожного |
| Металл кендерін өндіру | 100,7 | 100,5 | 100,6 | 99,6 | 100,3 | 103,1 | Добыча металлических руд |
| электр энергиясы | 99,2 | 101,3 | 100,0 | 99,7 | 100,0 | 104,2 | электроэнергия |
| газ тәрізді күйдегі табиғи газ | 100,0 | 100,0 | 100,0 | 100,0 | 97,9 | 100,0 | газ природный (естественный) в газообразном состоянии |

Жалғасы

Продолжение

| | Шілде Июль | Тамыз Август | Қыркүйек Сентябрь | Қазан Октябрь | Қараша Ноябрь | Желтоқсан Декабрь | |
|--|---------------|-----------------|----------------------|------------------|------------------|----------------------|--|
| автомобиль және теміржол көлігіне арналған дизель отыны (айдау температурасы 180-380 Цельсий градусы) | 101,8 | 100,0 | 101,2 | 99,7 | 101,3 | 103,0 | топливо дизельное (температура перегонки 180-380 градусов Цельсия) для транспорта автомобильного и железнодорожного |
| Тамақ өнімдерін өндіру бидай | 100,6 | 99,5 | 99,5 | 98,8 | 100,2 | 102,4 | Производство продуктов питания |
| жас немесе тоңазытылған сиыр еті және бұзау еті: ұшалар, жарты ұшалар және төрттен бірі | 99,2 | 98,5 | 96,7 | 98,0 | 102,1 | 104,9 | пшеница |
| жас немесе тоңазытылған шошқа еті: ұшалар және жарты ұшалар (қысқа уақыт сақтауға арналған тұзбен немесе консерванттармен өңделгенін қоса алғанда) | 99,3 | 100,2 | 100,2 | 101,2 | 100,2 | 101,0 | говядина и телятина свежая или охлажденная: туши, полутуши и четвертины свинина свежая или охлажденная: туши и полутуши (включая обработанные солью или консервантами для кратковременного хранения) |
| жас немесе тоңазытылған қой еті: ұшалар, жарты ұшалар | 100,4 | 101,4 | 99,5 | 100,4 | 99,7 | 100,3 | баранина свежая или охлажденная: туши, полутуши |
| жас немесе тоңазытылған жылқы еті, құлын етін қоса алғанда | 103,3 | 104,6 | 100,3 | 99,8 | 99,0 | 104,7 | конина, включая жеребятину, свежая или охлажденная |
| тазартылмаған өсімдік майы маргарин және құрамында тоң майы азайтылған және төмендетілген паста тәрізді өнімдер, сұйық маргариннен басқа | 100,6 | 99,7 | 103,9 | 97,8 | 94,5 | 104,4 | масло растительное нерафинированное маргарин и продукты пастообразные с пониженным и низким содержанием жиров, кроме маргарина жидкого |
| сары май | 98,6 | 98,5 | 99,5 | 98,9 | 100,7 | 99,2 | масло сливочное |
| сиырдың шикі сүті | 100,4 | 100,5 | 101,4 | 102,6 | 103,7 | 104,0 | молоко сырое коровье сахар-песок, полученный из сахара тростникового или свекловичного, в твердом состоянии |
| қатты күйдегі, құрақ немесе қызылша қантынан алынған құмшекер | 106,8 | 101,5 | 99,1 | 96,2 | 98,8 | 99,0 | мука мелкого помола |
| ұсақ тартылған бидай немесе суржик ұны | 104,2 | 99,6 | 99,7 | 98,8 | 100,9 | 101,6 | пшеничная или суржиковая |
| Сусындарды өндіру бидай | 101,3 | 100,8 | 99,9 | 99,5 | 99,3 | 99,6 | Производство напитков |
| қатты күйдегі, құрақ немесе қызылша қантынан алынған құмшекер | 101,0 | 99,5 | 88,9 | 102,4 | 100,0 | 101,4 | пшеница |
| ұйытылмаған этил спирті | 104,4 | 98,5 | 100,4 | 98,8 | 98,6 | 100,1 | сахар-песок, полученный из сахара тростникового или свекловичного, в твердом состоянии |
| Темекі өнімдерін өндіру өнеркәсіптік дайындалған темекі және оның алмастырғыштары; гомогенделген немесе қалпына келтірілген темекі; темекі сірінділері және эссенциялары | 100,0 | 105,8 | 101,1 | 100,0 | 97,2 | 100,0 | спирт этиловый неденатурированный |
| Тоқыма бұйымдарын өндіру | 97,1 | 107,1 | 113,6 | 102,6 | 91,9 | 106,8 | Производство табачных изделий |
| кардо және тарақпен түтілген мақта (мақта талшығы) синтетикалық монофиламентті жіптер | 92,3 | 99,6 | 116,4 | 104,5 | 89,8 | 113,9 | табак промышленно изготовленный и его заменители; табак гомогенизированный или восстановленный; экстракты и эссенции табачные |
| Киім өндіру | 127,2 | 100,1 | 93,3 | 98,9 | 98,3 | 97,4 | Производство текстильных изделий |
| мақта-маталы маталар | 100,0 | 100,0 | 100,0 | 100,0 | 100,0 | 100,0 | хлопок, кардо- и гребнечесаный (волокно хлопковое) |
| | 106,9 | 100,0 | 100,0 | 93,3 | 100,0 | 83,6 | нити монофиламентные синтетические |
| | 100,3 | 100,3 | 100,0 | 100,0 | 100,1 | 99,9 | Производство одежды |
| | 100,3 | 100,1 | 100,0 | 100,0 | 100,6 | 99,5 | ткани хлопчатобумажные |

Жалғасы

Продолжение

| | Шілде Июль | Тамыз Август | Қыркүйек Сентябрь | Қазан Октябрь | Қараша Ноябрь | Желтоқсан Декабрь | |
|---|---------------|-----------------|----------------------|------------------|------------------|----------------------|---|
| кардо немесе тарақпен түтілген жүннен немесе жануарлардың қылшықты қылынан немесе жылқының қылынан жасалған маталар | 104,0 | 100,0 | 100,0 | 100,0 | 100,0 | 100,0 | ткани из шерсти кардочесаной или гребнечесаной или из волоса животных грубого или волоса конского |
| кешенді синтетикалық және жасанды жіптерден жасалған маталар | 99,2 | 100,6 | 100,1 | 99,9 | 100,0 | 100,0 | ткани из нитей синтетических и искусственных комплексных |
| Жиһаздан басқа ағаштан және тоздан жасалған бұйымдарды өндіру; сабаннан және өруге арналған материалдар | | | | | | | Производство деревянных и пробковых изделий, кроме мебели; производство изделий из соломки и |
| жасалған бұйымдар өндіру | 99,7 | 99,8 | 100,4 | 98,7 | 100,1 | 100,0 | материалов для плетения |
| электр энергиясы | 99,2 | 99,1 | 99,2 | 100,8 | 99,8 | 100,2 | электроэнергия |
| қылқан жапырақ тұқымдыларды аралау үшін кесілген ағаш материалдары | 93,4 | 100,0 | 100,0 | 73,2 | 100,0 | 100,0 | лесоматериалы круглые для распиловки хвойных пород |
| тілінген немесе жарылған, бөліктерге бөлінген немесе аршылған, қалыңдығы 6 мм-ден жоғары | | | | | | | лесоматериалы хвойных пород, распиленные или расколотые, разрезанные на части или лущеные, |
| қылқан жапырақты ағаш материалдары | 100,0 | 100,0 | 100,0 | 99,9 | 100,2 | 100,2 | толщиной более 6 мм |
| Жазылған материалдарды басып шығару және жаңғырту | 104,7 | 100,4 | 100,1 | 99,2 | 98,6 | 99,5 | Печать и воспроизведение записанных материалов |
| орамдардағы немесе парақтардағы газет қағазы | 105,5 | 100,3 | 100,0 | 99,1 | 98,6 | 99,4 | бумага газетная в рулонах или листах |
| баспаханалық қара бояулар | 100,1 | 101,9 | 99,6 | 99,3 | 99,1 | 99,7 | краски типографские черные |
| қарадан басқа, баспаханалық бояулар | 99,8 | 99,8 | 100,3 | 100,0 | 99,8 | 100,0 | краски типографские, кроме черных |
| офсеттік бояулар | 99,6 | 105,6 | 99,9 | 100,9 | 99,6 | 99,9 | краски офсетные |
| Кокс және мұнай өндеу | | | | | | | Производство кокса и |
| өнімдерін өндіру | 103,3 | 100,9 | 102,0 | 98,1 | 100,0 | 97,3 | продуктов нефтепереработки |
| электр энергиясы | 100,0 | 100,0 | 100,0 | 100,3 | 100,6 | 100,3 | электроэнергия |
| жылу энергиясы | 100,0 | 100,0 | 100,0 | 100,0 | 100,0 | 100,0 | теплоэнергия |
| шикі мұнай (көмірсутектердің табиғи қоспасы), битуминозды минералдардан алынған мұнайды қоса | | | | | | | нефть сырая (природная смесь углеводородов), включая нефть, полученную из минералов |
| алғанда | 103,6 | 100,9 | 102,1 | 98,0 | 100,0 | 97,1 | битуминозных |
| Химиялық өнеркәсіп өнімдерін өндіру | 99,9 | 101,1 | 99,3 | 96,8 | 102,6 | 101,4 | Производство продуктов химической промышленности |
| электр энергиясы | 98,1 | 101,8 | 102,4 | 93,3 | 105,9 | 106,4 | электроэнергия |
| жылу энергиясы | 100,0 | 100,1 | 99,5 | 100,0 | 100,0 | 100,1 | теплоэнергия |
| газ тәрізді күйдегі табиғи газ | 100,0 | 100,2 | 100,0 | 100,0 | 100,1 | 100,2 | газообразном состоянии |
| күкірт қышқылы | 96,8 | 103,6 | 100,1 | 98,9 | 100,3 | 92,1 | кислота серная |
| натрий карбонаты | 100,6 | 100,0 | 99,2 | 99,9 | 99,7 | 99,7 | карбонат натрия |
| Резеңке және платмасса | | | | | | | Производство резиновых и |
| бұйымдарын өндіру | 102,1 | 100,8 | 100,3 | 99,8 | 99,4 | 98,3 | пластмассовых изделий |
| электр энергиясы | 99,0 | 99,9 | 100,2 | 99,8 | 100,0 | 100,8 | электроэнергия |
| газ тәрізді күйдегі табиғи газ | 100,0 | 100,0 | 100,0 | 100,0 | 100,0 | 100,0 | газообразном состоянии |
| бастапқы пішіндегі этилен | | | | | | | полимеры этилена в |
| полимерлері | 103,0 | 101,2 | 99,7 | 99,6 | 98,6 | 97,4 | первичных формах |
| Өзге де металл емес минералды өнімдер өндіру | 100,4 | 100,0 | 100,5 | 100,2 | 100,2 | 99,3 | Производство прочей неметаллической |
| электр энергиясы | 100,4 | 100,1 | 100,5 | 99,6 | 100,6 | 99,2 | минеральной продукции электроэнергия |

Жалғасы

Продолжение

| | Шілде Июль | Тамыз Август | Қыркүйек Сентябрь | Қазан Октябрь | Қараша Ноябрь | Желтоқсан Декабрь | |
|--|---------------|-----------------|----------------------|------------------|------------------|----------------------|---|
| асбесттік өңделген талшықтар; асбест пен магний карбонаты негізінде қоспалар, осы қоспалардан немесе асбесттен жасалған бұйымдар (баулар және өрілген немесе өрілмеген арқандар, тоқылған немесе тігілген бұйымдар, киім, киім керек-жарақтары, аяқ киім және бас киімдер) | 100,0 | 100,0 | 100,0 | 100,0 | 100,0 | 99,9 | волокну асбестовое обработанное; смеси на основе асбеста и карбоната магния, изделия из этих смесей или асбеста (шнуры и веревки плетеные или не плетеные, изделия тканые или вязаные, одежда, принадлежности одежды, обувь и головные уборы) |
| портландцемент (ақтан басқа) | 100,7 | 99,9 | 99,6 | 99,6 | 99,7 | 98,2 | портландцемент (кроме белого) |
| жолды жабуға және басқа да құрылыстық қажеттіліктерге толтырыштар ретінде пайдаланылатын қиыршық тас, шағыл, малта тас және шақпақтас | 100,1 | 100,7 | 101,0 | 101,2 | 100,9 | 100,5 | гравий, щебень, галька и кремнь, используемые в качестве наполнителей для дорожного покрытия и других строительных нужд |
| Шойын, болат және ферроқорытпалар өндіру | 100,1 | 98,6 | 98,6 | 98,8 | 98,4 | 95,4 | Производство чугуна, стали и ферросплавов |
| электр энергиясы | 99,4 | 99,9 | 100,0 | 99,8 | 100,9 | 101,1 | электроэнергия |
| мұнай отыны (мазут) | 103,3 | 104,8 | 100,5 | 97,9 | 100,6 | 94,9 | топливо нефтяное (мазут) |
| біріктірілмеген темір кендері кокстаушы газдың жоғары температурасы кезінде карбондау арқылы тас көмірден алынған кокс; газдық кокс (газды өңдеу өнімі) | 68,4 | 79,4 | 130,3 | 106,4 | 103,2 | 99,4 | руды железные неагломерированные кокс из угля каменного, полученный путем карбонизации при высокой температуре угля коксующего; кокс газовый |
| Негізгі бағалы металдар және түсті металдарды өндіру | 98,2 | 100,9 | 96,6 | 102,3 | 98,3 | 100,2 | (продукт переработки газа) Производство основных благородных и цветных металлов |
| автомобиль және теміржол көлігіне арналған дизель отыны (айдау температурасы 180-380 Цельсий градусы) | 100,9 | 103,1 | 99,9 | 104,7 | 97,5 | 103,0 | топливо дизельное (температура перегонки 180-380 градусов Цельсия) для транспорта автомобильного и железнодорожного |
| мұнай отыны (мазут) | 96,5 | 100,0 | 93,4 | 102,3 | 98,2 | 98,1 | топливо нефтяное (мазут) |
| электр энергиясы | 99,8 | 102,8 | 99,9 | 101,2 | 98,9 | 104,7 | электроэнергия |
| Басқа санаттарға кіргізілмеген машиналар мен жабдықтар жасау | 107,5 | 99,5 | 105,6 | 89,1 | 97,8 | 89,8 | Производство машин и оборудования, не включенных в другие категории |
| легірленбеген болаттан жасалған ені 600 мм кем емес ыстықтай илектеліп одан әрі өңделмеген жазық илек | 106,0 | 106,0 | 99,7 | 99,8 | 94,1 | 99,6 | прокат плоский из стали нелегированной горячекатаный без дальнейшей обработки шириной не менее 600 мм |
| легірленбеген болаттан жасалған ені 600 мм кем емес суықтай илектеліп одан әрі өңделмеген жазық илек жұқа қабырғалы жіксіз болат құбырлар | 100,0 | 100,4 | 100,0 | 98,8 | 100,0 | 100,0 | прокат плоский из стали нелегированной холоднокатаный без дальнейшей обработки шириной не менее 600 мм |
| Жиһаз жасау | 100,0 | 95,8 | 100,0 | 109,9 | 100,0 | 98,5 | трубы бесшовные |
| электр энергиясы | 101,0 | 98,6 | 101,6 | 97,2 | 99,1 | 99,9 | тонкостенные стальные |
| тілінген немесе жарылған, бөліктерге бөлінген немесе аршылған, қалыңдығы 6 мм-ден жоғары қылқан жапырақты ағаш материалдары | 99,9 | 100,1 | 100,2 | 100,1 | 99,8 | 100,1 | Производство мебели |
| ағаш-жаңқа тақталар | 99,2 | 101,4 | 99,2 | 100,6 | 100,3 | 99,7 | электроэнергия |
| | 101,8 | 97,3 | 102,9 | 95,3 | 98,4 | 100,0 | лесоматериалы хвойных пород, распиленные или расколотые, разрезанные на части или лущеные, толщиной более 6 мм |
| | | | | | | | плиты древесностружечные |

Жалғасы

Продолжение

| | Шілде Июль | Тамыз Август | Қыркүйек Сентябрь | Қазан Октябрь | Қараша Ноябрь | Желтоқсан Декабрь | |
|---|---------------|-----------------|----------------------|------------------|------------------|----------------------|---|
| Электрмен жабдықтау, газ, бу беру және ауа баптау | 100,3 | 101,7 | 101,5 | 100,2 | 100,5 | 102,7 | Электроснабжение, подача газа, пара и воздушное кондиционирование |
| мұнай отыны (мазут) | 100,8 | 101,5 | 102,1 | 98,6 | 101,7 | 102,3 | топливо нефтяное (мазут) |
| газ тәрізді күйдегі табиғи газ | 98,2 | 97,8 | 104,2 | 98,5 | 101,2 | 106,1 | газ природный (естественный) в газообразном состоянии |
| энергетикалық тас көмір | 101,5 | 101,2 | 100,0 | 100,0 | 100,8 | 101,9 | уголь каменный энергетический |

Өнеркәсіп өнімдерін өндіруші кәсіпорындар бағасының және олармен өндірістік-техникалық мақсаттағы өнімдерді сатып алу бағасының өзгеруі
Изменение цен предприятий-производителей на промышленную продукцию и цен приобретения ими продукции производственно-технического назначения

өткен айға пайызбен, өсуі +, төмендеуі -

в процентах к предыдущему месяцу, прирост +, снижение -

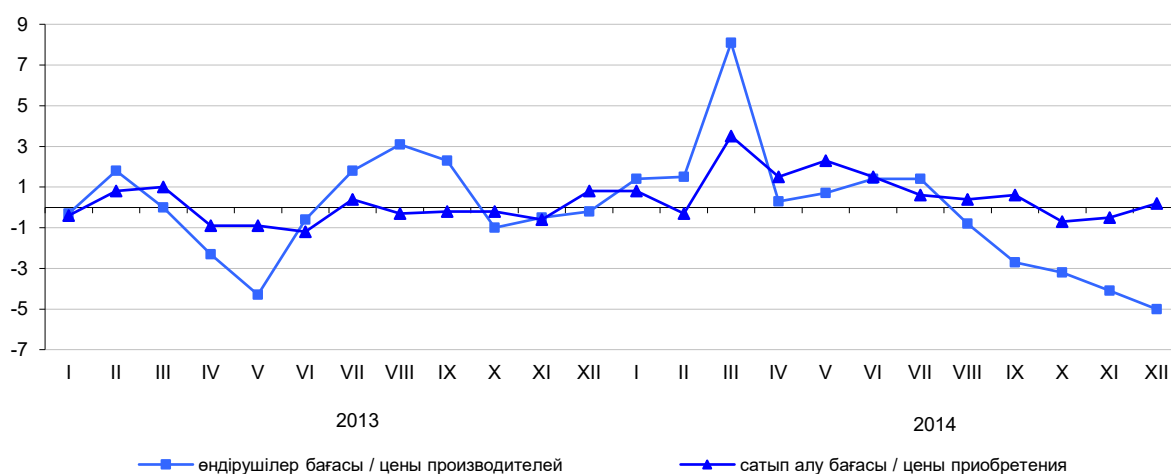

2.11 Өнеркәсіп кәсіпорындарының өндірістік-техникалық мақсаттағы өнімдердің жекелеген түрлерін сатып алу бағасы

Цены приобретения на отдельные виды продукции производственно-технического назначения промышленными предприятиями

өлшем бірлігі үшін теңгемен

в тенге за единицу измерения

| | Өлшем бірлігі | 2010 | 2011 | 2012 | 2013 | 2014 | Единица измерения | |
|---|------------------|--------|---------|---------|---------|---------|----------------------|---|
| Кезең соңына На конец периода | | | | | | | | |
| Электр энергиясы | мың квт. сағат | 6 945 | 10 332 | 11 502 | 13 156 | 14 203 | тыс. квт. час | Электроэнергия |
| Жылу энергиясы | Гкал | 2 096 | 2 512 | 2 958 | 3 707 | 4 127 | Гкал | Теплоэнергия |
| Шикі мұнай (көмірсутектердің табиғи қоспасы), битуминозды минералдардан алынған мұнайды қоса алғанда | тонна | 44 481 | 47 576 | 53 261 | 58 745 | 67 119 | тонн | Нефть сырая (природная смесь углеводородов), включая нефть, полученную из минералов битуминозных |
| Мұнай отыны (мазут) | тонна | 42 388 | 58 515 | 59 316 | 49 677 | 57 619 | тонн | Топливо нефтяное (мазут) |
| Автомобиль және теміржол көлігіне арналған дизель отыны (айдау температурасы 180-380 Цельсий градусы) | тонна | 83 298 | 113 970 | 124 925 | 129 558 | 148 432 | тонн | Топливо дизельное (температура перегонки 180-380 градусов Цельсия) для транспорта автомобильного и железнодорожного |

Жалғасы

Продолжение

| | Өлшем бірлігі | 2010 | 2011 | 2012 | 2013 | 2014 | Единица измерения | |
|--|----------------|---------|---------|---------|---------|---------|-------------------|--|
| Құрамында 0,013 г/л аспайтын қорғасыны бар, TEL немесе TML қоспалары жоқ, ұшқынмен тұтанатын қозғалтқыштарға арналған моторлық бензин (айдау температурасы - 30-220 Цельсий градусы) | тонна мың | 95 216 | 102 080 | 110 224 | 116 349 | 135 915 | тонн | Бензин моторный (температура перегонки - 30-220 градусов Цельсия) для двигателей с искровым зажиганием, с содержанием свинца не более 0,013 г/л, без добавок TEL или TML |
| Газ тәрізді күйдегі табиғи газ | текше метр | 10 337 | 14 043 | 13 910 | 14 778 | 15 395 | тыс. куб. м | Газ природный (естественный) в газообразном состоянии |
| Энергетикалық тас көмір | тонна | 2 288 | 4 336 | 4 699 | 4 342 | 4 802 | тонн | Уголь каменный энергетический |
| Кокстаушы газдың жоғары температурасы кезінде карбондау арқылы тас көмірден алынған кокс; газдық кокс (газды өңдеу өнімі) | тонна | 51 892 | 56 495 | 55 841 | 45 872 | 47 693 | тонн | Кокс из угля каменного, полученный путем карбонизации при высокой температуре угля коксующего; кокс газовый (продукт переработки газа) |
| Біріктірілмеген темір кендері | тонна | 5 458 | 5 067 | 6 533 | 5 782 | 6 362 | тонн | Руды железные неагломерированные |
| Қолданбалы шойын | тонна | 92 593 | 78 968 | 80 049 | 48 800 | 61 319 | тонн | Чугун передельный |
| Мұнай құбырларына арналған құбырлар | тонна | 326 101 | 369 262 | 394 007 | 509 836 | 245 963 | тонн | Трубы для нефтепроводов |
| Бұрғылық құбырлар | тонна | 259 742 | 196 448 | 293 170 | 298 540 | 395 139 | тонн | Трубы буровые |
| Шеген құбырлар | тонна | 203 472 | 261 336 | 251 332 | 276 145 | 387 709 | тонн | Трубы обсадные |
| Натрий гидроксиді (каустикалық сода) | тонна | 91 013 | 97 124 | 77 701 | 91 855 | 92 747 | тонн | Гидроксид натрия (сода каустическая) |
| Натрий карбонаты | тонна | 32 537 | 56 986 | 62 756 | 61 219 | 45 218 | тонн | Карбонат натрия |
| Кардомен және тарақпен түтілмеген жасанды штапельді ширақкіп және талшықтар | тонна | 387 420 | 499 000 | 347 000 | 407 000 | ... | тонн | Жгут и волокна искусственные штапельные некардочесанные и негребнечесанные |
| Қылқан жапырақ тұқымдыларды аралау үшін кесілген ағаш материалдары | текше метр | 17 257 | 22 858 | 15 588 | 26 480 | 21 363 | куб. м | Лесоматериалы круглые для распиловки хвойных пород |
| Тілінген немесе жарылған, бөліктерге бөлінген немесе аршылған, қалыңдығы 6 мм-ден жоғары қылқан жапырақты ағаш материалдары | текше метр | 24 453 | 21 587 | 34 494 | 33 497 | 39 445 | куб. м | Лесоматериалы хвойных пород, распиленные или расколотые, разрезанные на части или лущеные, толщиной более 6 мм |
| Бамбуктан жасалған желімделген фанера, фанерленген панельдер және ұқсас қабатты материалдар | текше метр | 65 663 | 95 060 | 114 600 | 78 335 | 80 311 | куб. м | Фанера клееная, панели фанерованные и материалы слоистые аналогичные из бамбука |
| Сүректен және өзге де ағаш материалдарынан жасалған ағаш-талшықты тақталар | мың шаршы метр | 108 734 | 270 482 | 366 813 | 479 202 | 522 260 | тыс. кв. м | Плиты древесно-волокнистые из древесины и материалов одревесневших, прочих |
| Сүректен және өзге де ағаш материалдарынан жасалған ағаш-жоңқалы тақталар және ұқсас тақталар | текше метр | 46 722 | 50 658 | 67 032 | 60 355 | 62 596 | куб. м | Плиты древесно-стружечные и плиты аналогичные из древесины и материалов одревесневших прочих |
| Портландцемент (ақтан басқа) | тонна | 11 983 | 16 427 | 17 015 | 16 300 | 15 773 | тонн | Портландцемент (кроме белого) |
| Өзге де құрылыс құмы | текше метр | 1 174 | 1 211 | 1 224 | 1 218 | 1 273 | куб. м | Песок строительный прочий |

Жалғасы

Продолжение

| | Өлшем бірлігі | 2010 | 2011 | 2012 | 2013 | 2014 | Единица измерения | |
|--|---------------------|------------------|------------------|------------------|------------------|------------------|-------------------|--|
| Жолды жабуға және басқа да құрылыстық қажеттіліктерге толтырыштар ретінде пайдаланылатын қиыршық тас, шағыл, малта тас және шақпақтас Кардо және тарақпен түтілген мақта (мақта талшығы) | текше метр тонна | 2 090 257 263 | 2 002 381 120 | 1 886 450 000 | 2 239 450 000 | 3 094 480 000 | куб. м тонн | Гравий, щебень, галька и кремьень, используемые в качестве наполнителей для дорожного покрытия и других строительных нужд Хлопок, кардо- и гребнечесаный (волокно хлопковое) Пряжа хлопчатобумажная из волокон гребнечесаных и негребнечесаных (кроме ниток швейных), не расфасованная или расфасованная для розничной продажи Пряжа шерстяная расфасованная или не расфасованная для розничной продажи; пряжа из тонкого или грубого волоса животных или конского волоса Ткани хлопчатобумажные Ткани из шерсти кардочесаной или гребнечесаной или из волоса животных грубого или волоса конского Ткани из нитей синтетических и искусственных комплексных Семена подсолнечника Пшеница Ячмень Говядина и телятина свежая или охлажденная: туши, полутуши и четвертины Свинина свежая или охлажденная: туши и полутуши (включая обработанные солью или консервантами для кратковременного хранения) Баранина свежая или охлажденная: туши, полутуши Молоко сырое коровье Масло сливочное Масло растительное нерафинированное Маргарин и продукты пастообразные с пониженным и низким содержанием жиров, кроме маргарина жидкого Мука мелкого помола пшеничная или суржиковая |
| Бөлшек саудаға арнап бөлек оралмаған немесе оралған, тарақпен түтілген және түтілмеген талшықтардан жасалған мақта-маталы иірімжіптер (тігін жіптерінен басқа) | тонна | 395 054 | 699 550 | 830 330 | 828 549 | 969 225 | тонн | |
| Бөлшек саудаға арнап бөлек оралған немесе оралмаған жүн иірімжіптер; жануарлардың немесе жылқының биязы немесе қылшықты қылдарынан жасалған иірімжіптер | тонна шаршы | 925 424 | ... | ... | 1 872 635 | 1 950 000 | тонн | |
| Мақта-маталы маталар Кардо немесе тарақпен түтілген жүннен немесе жануарлардың қылшықты қылынан немесе жылқының қылынан жасалған маталар | метр шаршы метр | 161 1 055 | 178 1 533 | 242 1 148 | 297 1 215 | 289 1 570 | кв. м кв. м | |
| Кешенді синтетикалық және жасанды жіптерден жасалған маталар | шаршы метр | 362 | 830 | 813 | 874 | 425 | кв. м | |
| Күнбағыстың дәндері | тонна | 66 104 | 68 053 | 68 916 | 44 694 | 45 407 | тонн | |
| Бидай | тонна | 33 065 | 21 852 | 31 130 | 28 218 | 37 164 | тонн | |
| Арпа | тонна | 30 667 | 23 199 | 35 178 | 23 306 | 26 984 | тонн | |
| Жас немесе тоңазытылған сиыр еті және бұзау еті: ұшалар, жарты ұшалар және төрттен бірі | тонна | 589 293 | 659 787 | 711 056 | 611 500 | 724 580 | тонн | |
| Жас немесе тоңазытылған шошқа еті: ұшалар және жарты ұшалар (қысқа уақыт сақтауға арналған тұзбен немесе консерванттармен өңделгенін қоса алғанда) | тонна | 541 565 | 506 482 | 579 405 | 539 823 | 574 680 | тонн | |
| Жас немесе тоңазытылған қой еті: ұшалар, жарты ұшалар | тонна | 894 791 | 745 706 | 829 703 | 838 844 | 900 864 | тонн | |
| Сиырдың шикі сүті | тонна | 61 286 | 69 535 | 72 539 | 78 165 | 88 144 | тонн | |
| Сары май | тонна | 752 630 | 572 034 | 565 294 | 494 715 | 723 534 | тонн | |
| Тазартылмаған өсімдік майы | тонна | 181 902 | 189 347 | 198 879 | 185 161 | 183 072 | тонн | |
| Маргарин және құрамында тоң майы азайтылған және төмендетілген паста тәрізді өнімдер, сұйық маргариннен басқа | тонна | 231 097 | 218 058 | 217 063 | 209 542 | 216 263 | тонн | |
| Ұсақ тартылған бидай немесе суржик ұны | тонна | 62 809 | 54 512 | 69 727 | 60 880 | 66 416 | тонн | |

Жалғасы

Продолжение

| | Өлшем бірлігі | 2010 | 2011 | 2012 | 2013 | 2014 | Единица измерения | |
|--|----------------|---------|---------|-----------|-----------|-----------|-------------------|--|
| Қатты күйдегі, құрақ немесе қызылша қантынан алынған құмшекер | тонна | 151 675 | 139 646 | 132 574 | 117 548 | 133 829 | тонн | Сахар-песок, полученный из сахара тростникового или свекловичного, в твердом состоянии |
| Салмағы 3 кг аспайтын орауыштардағы көк шай (ферменттелмеген), қара шай (ферменттелген) және ішінара ферменттелген шай | тонна | 676 076 | 617 148 | 634 379 | 661 816 | 506 322 | тонн | Чай зеленый (неферментированный), чай черный (ферментированный) и чай частично ферментированный, в упаковках массой не более 3 кг |
| Денатуратталмаған этил спирті | литр | 241 | 305 | 369 | 383 | 362 | литр | Спирт этиловый денатурированный |
| Өнеркәсіптік дайындалған темекі және оның алмастырғыштары; гомогенделген немесе қалпына келтірілген темекі; темекі сірінділері және эссенциялары | тонна | 899 059 | 964 112 | 1 039 092 | 1 061 870 | 1 455 715 | тонн | Табак промышленно изготовленный и его заменители; табак гомогенизированный или восстановленный; экстракты и эссенции табачные |
| Орта есеппен бір жылда В среднем за год | | | | | | | | |
| Электр энергиясы | мың квт. сағат | 6 846 | 10 198 | 10 986 | 12 925 | 13 961 | тыс. квт. час | Электроэнергия |
| Жылу энергиясы | Гкал | 2 053 | 2 478 | 2 777 | 3 639 | 3 943 | Гкал | Теплоэнергия |
| Шикі мұнай (көмірсутектердің табиғи қоспасы), битуминозды минералдардан алынған мұнайды қоса алғанда | тонна | 44 323 | 49 632 | 53 609 | 59 844 | 64 860 | тонн | Нефть сырая (природная смесь углеводородов), включая нефть, полученную из минералов битуминозных |
| Мұнай отыны (мазут) | тонна | 38 799 | 50 725 | 58 980 | 46 312 | 56 142 | тонн | Топливо нефтяное (мазут) |
| Автомобиль және теміржол көлігіне арналған дизель отыны (айдау температурасы 180-380 Цельсий градусы) | тонна | 79 504 | 98 463 | 122 971 | 127 518 | 141 731 | тонн | Топливо дизельное (температура перегонки 180-380 градусов Цельсия) для транспорта автомобильного и железнодорожного |
| Құрамында 0,013 г/л аспайтын қорғасыны бар, TEL немесе TML қоспалары жоқ, ұшқынмен тұтанатын қозғалтқыштарға арналған моторлық бензин (айдау температурасы - 30-220 Цельсий градусы) | тонна | 91 755 | 95 490 | 109 219 | 121 963 | 132 582 | тонн | Бензин моторный (температура перегонки - 30-220 градусов Цельсия) для двигателей с искровым зажиганием, с содержанием свинца не более 0,013 г/л, без добавок TEL или TML |
| Газ тәрізді күйдегі табиғи газ | мың текше метр | 10 211 | 13 933 | 13 674 | 14 307 | 14 784 | тыс. куб. м | Газ природный (естественный) в газообразном состоянии |
| Энергетикалық тас көмір | тонна | 2 251 | 3 817 | 4 526 | 4 278 | 4 696 | тонн | Уголь каменный энергетический |
| Кокстаушы газдың жоғары температурасы кезінде карбондау арқылы тас көмірден алынған кокс; газдық кокс (газды өңдеу өнімі) | тонна | 46 616 | 52 469 | 57 359 | 48 923 | 48 933 | тонн | Кокс из угля каменного, полученный путем карбонизации при высокой температуре угля коксующего; кокс газовый (продукт переработки газа) |
| Біріктірілмеген темір кендері | тонна | 5 397 | 5 242 | 5 773 | 6 206 | 6 104 | тонн | Руды железные неагломерированные |
| Қолданбалы шойын | тонна | 84 684 | 75 701 | 79 059 | 55 283 | 59 249 | тонн | Чугун передельный |
| Мұнай құбырларына арналған құбырлар | тонна | 313 727 | 350 593 | 378 605 | 519 833 | 248 292 | тонн | Трубы для нефтепроводов |
| Бұрғылық құбырлар | тонна | 259 551 | 195 391 | 289 519 | 294 222 | 395 139 | тонн | Трубы буровые |

Жалғасы

Продолжение

| | Өлшем бірлігі | 2010 | 2011 | 2012 | 2013 | 2014 | Единица измерения | |
|--------------------------|---------------|---------|---------|---------|-----------|-----------|-------------------|------------------------|
| Шеген құбырлар | тонна | 202 774 | 260 499 | 234 444 | 280 214 | 389 155 | тонн | Трубы обсадные |
| Натрий гидроксиді | тонна | 92 609 | 96 942 | 73 844 | 88 969 | 92 462 | тонн | Гидроксид натрия (сода |
| (каустикалық сода) | тонна | 29 527 | 57 712 | 60 908 | 62 498 | 44 137 | тонн | каустическая) |
| Натрий карбонаты | тонна | | | | | | | Карбонат натрия |
| Кардомен және тарақпен | | | | | | | | Жгут и волокна |
| түтілмеген жасанды | | | | | | | | искусственные |
| штапельді ширақкіп және | | | | | | | | штапельные |
| талшықтар | тонна | 387 420 | 468 997 | 368 477 | 401 626 | ... | тонн | некардочесанные и |
| Қылқан жапырақ | | | | | | | | негребнечесанные |
| тұқымдыларды аралау | | | | | | | | Лесоматериалы круглые |
| үшін кесілген ағаш | текше | | | | | | | для распиловки хвойных |
| материалдары | метр | 17 452 | 22 805 | 15 627 | 26 899 | 27 727 | куб. м | пород |
| Тілінген немесе | | | | | | | | Лесоматериалы хвойных |
| жарылған, бөліктерге | | | | | | | | пород, распиленные |
| бөлінген немесе | | | | | | | | или расколотые, |
| аршылған, қалыңдығы | | | | | | | | разрезанные на части |
| 6 мм-ден жоғары | | | | | | | | или лущеные, толщиной |
| қылқан жапырақты ағаш | текше | 24 313 | 20 359 | 32 426 | 35 127 | 38 750 | куб. м | более 6 мм |
| материалдары | метр | | | | | | | |
| Бамбуктан жасалған | | | | | | | | Фанера клееная, |
| желімделген фанера, | | | | | | | | панели фанерованные |
| фанерленген панельдер | | | | | | | | и материалы слоистые |
| және ұқсас қабатты | текше | 66 461 | 92 452 | 110 688 | 78 201 | 82 412 | куб. м | аналогичные из бамбука |
| материалдар | метр | | | | | | | Плиты древесно- |
| Сүректен және өзге де | | | | | | | | волокнистые |
| ағаш материалдарынан | мың | | | | | | | из древесины |
| жасалған ағаш-талшықты | шаршы | | | | | | | и материалов |
| тақталар | метр | 108 765 | 262 867 | 368 552 | 473 104 | 526 574 | тыс. кв. м | одревесневших, прочих |
| Сүректен және өзге де | | | | | | | | Плиты древесно- |
| ағаш материалдарынан | | | | | | | | стружечные и |
| жасалған ағаш-жоңқалы | | | | | | | | плиты аналогичные |
| тақталар және ұқсас | текше | 42 996 | 46 807 | 63 512 | 59 789 | 62 243 | куб. м | из древесины |
| тақталар | метр | | | | | | | и материалов |
| Портландцемент (ақтан | | | | | | | | одревесневших прочих |
| басқа) | тонна | 11 771 | 14 983 | 16 553 | 17 150 | 169 77 | тонн | Портландцемент |
| Өзге де құрылыс құмы | текше | 1 148 | 1 187 | 1 140 | 1 203 | 1 236 | куб. м | (кроме белого) |
| Жолды жабуға және | метр | | | | | | | Песок строительный |
| басқа да құрылыстық | | | | | | | | прочий |
| қажеттіліктерге | | | | | | | | Гравий, щебень, |
| толтырғыштар ретінде | | | | | | | | галка и кремнь, |
| пайдаланылатын | | | | | | | | используемые в |
| қиыршық тас, шағыл, | текше | 2 096 | 2 035 | 1 862 | 2 200 | 3 825 | куб. м | качестве наполнителей |
| малта тас және шақпақтас | метр | | | | | | | для дорожного покрытия |
| Кардо және тарақпен | | | | | | | | и других строительных |
| түтілген мақта (мақта | | | | | | | | нужд |
| талшығы) | тонна | 249 055 | 361 975 | 465 305 | 450 000 | 480 000 | тонн | Хлопок, кардо- и |
| Бөлшек саудаға арнап | | | | | | | | гребнечесаный (волокно |
| бөлек оралмаған немесе | | | | | | | | хлопковое) |
| оралған, тарақпен | | | | | | | | Пряжа |
| түтілген және түтілмеген | | | | | | | | хлопчатобумажная из |
| талшықтардан жасалған | | | | | | | | волокон гребнечесаных |
| мақта-маталы иірімжіптер | тонна | 381 265 | 757 265 | 875 184 | 691 118 | 932 833 | тонн | и негребнечесаных |
| (тігін жіптерінен басқа) | | | | | | | | (кроме ниток швейных), |
| Бөлшек саудаға | | | | | | | | не расфасованная или |
| арнап бөлек оралған | | | | | | | | расфасованная для |
| немесе оралмаған | | | | | | | | розничной продажи |
| жүн иірімжіптер; | | | | | | | | Пряжа шерстяная |
| жануарлардың немесе | | | | | | | | расфасованная или не |
| жылқының биязы немесе | | | | | | | | расфасованная для |
| қылшықты қылдарынан | | | | | | | | розничной продажи; |
| жасалған иірімжіптер | тонна | 925 424 | ... | ... | 1 872 635 | 1 889 491 | тонн | пряжа из тонкого |
| Мақта-маталы маталар | шаршы | 157 | 163 | 238 | 280 | 290 | кв. м | или грубого волоса |
| | метр | | | | | | | животных или конского |
| | | | | | | | | волоса |
| | | | | | | | | Ткани |
| | | | | | | | | хлопчатобумажные |

Жалғасы

Продолжение

| | Өлшем бірлігі | 2010 | 2011 | 2012 | 2013 | 2014 | Единица измерения | |
|--|---------------|---------|---------|---------|-----------|-----------|-------------------|---|
| Кардо немесе тарақпен түтілген жүннен немесе жануарлардың қылшықты қылынан немесе жылқының қылынан жасалған маталар | шаршы метр | 1 048 | 1 533 | 1 129 | 1 431 | 1 411 | кв. м | Ткани из шерсти кардочесаной или гребнечесаной или из волоса животных грубого или волоса конского |
| Кешенді синтетикалық және жасанды жіптерден жасалған маталар | шаршы метр | 324 | 738 | 832 | 860 | 421 | кв. м | Ткани из нитей синтетических и искусственных комплексных |
| Күнбағыстың дәндері | тонна | 49 568 | 71 823 | 60 973 | 59 505 | 45 209 | тонн | Семена подсолнечника |
| Бидай | тонна | 20 329 | 30 381 | 23 461 | 31 892 | 33 997 | тонн | Пшеница |
| Арпа | тонна | 22 271 | 27 496 | 27 480 | 32 866 | 24 478 | тонн | Ячмень |
| Жас немесе тоңазытылған сиыр еті және бұзау еті: ұшалар, жарты ұшалар және төрттен бірі | тонна | 546 601 | 608 669 | 703 838 | 672 397 | 708 519 | тонн | Говядина и телятина свежая или охлажденная: туши, полутуши и четвертины |
| Жас немесе тоңазытылған шошқа еті: ұшалар және жарты ұшалар (қысқа уақыт сақтауға арналған тұзбен немесе консерванттармен өңделгенін қоса алғанда) | тонна | 529 882 | 473 051 | 535 469 | 527 767 | 550 571 | тонн | Свинина свежая или охлажденная: туши и полутуши (включая обработанные солью или консервантами для кратковременного хранения) |
| Жас немесе тоңазытылған қой еті: ұшалар, жарты ұшалар | тонна | 876 720 | 705 059 | 806 262 | 826 800 | 893 038 | тонн | Баранина свежая или охлажденная: туши, полутуши |
| Сиырдың шикі сүті | тонна | 48 130 | 67 338 | 67 701 | 74 458 | 84 264 | тонн | Молоко сырое коровье |
| Сары май | тонна | 751 268 | 564 514 | 564 616 | 491 456 | 757 835 | тонн | Масло сливочное |
| Тазартылмаған өсімдік майы | тонна | 139 593 | 211 141 | 188 551 | 199 277 | 181 212 | тонн | Масло растительное нерафинированное |
| Маргарин және құрамында тоң майы азайтылған және төмендетілген паста тәрізді өнімдер, сұйық маргариннен басқа | тонна | 206 582 | 229 468 | 212 646 | 204 305 | 215 267 | тонн | Маргарин и продукты пастообразные с пониженным и низким содержанием жиров, кроме маргарина жидкого |
| Ұсақ тартылған бидай немесе суржик ұны | тонна | 50537 | 64 803 | 55 687 | 63 971 | 62 828 | тонн | Мука мелкого помола пшеничная или суржиковая |
| Қатты күйдегі, құрақ немесе қызылша қантынан алынған құмшекер | тонна | 131 485 | 157 058 | 135 571 | 120 346 | 127 166 | тонн | Сахар-песок, полученный из сахара тростникового или свекловичного, в твердом состоянии |
| Салмағы 3 кг аспайтын орауыштардағы көк шай (ферменттелмеген), қара шай (ферменттелген) және ішінара ферменттелген шай | тонна | 625 007 | 601 093 | 599 697 | 656 317 | 636 495 | тонн | Чай зеленый (неферментированный), чай черный (ферментированный) и чай частично ферментированный, в упаковках массой не более 3 кг |
| Денатуратталмаған этил спирті | литр | 221 | 290 | 333 | 380 | 367 | литр | Спирт этиловый денатурированный |
| Өнеркәсіптік дайындалған темекі және оның алмастырғыштары; гомогенделген немесе қалпына келтірілген темекі; темекі сірінділері және эссенциялары | тонна | 827 378 | 968 183 | 987 828 | 1 055 419 | 1 279 147 | тонн | Табак промышленно изготовленный и его заменители; табак гомогенизированный или восстановленный; экстракты и эссенции табачные |

2.12 2014 жылы өнеркәсіп кәсіпорындарының өндірістік-техникалық мақсаттағы өнімдердің жекелеген түрлерін сатып алу бағасы

Цены приобретения на отдельные виды продукции производственно-технического назначения промышленными предприятиями в 2014 году

өлшем бірлігі үшін теңгемен

в тенге за единицу измерения

| | Өлшем бірлігі | Қаңтар Январь | Ақпан Февраль | Наурыз Март | Сәуір Апрель | Единица измерения | |
|--|-------------------------|------------------|------------------|----------------|-----------------|-------------------|--|
| Электр энергиясы | мың квт. сағат | 13 168 | 13 873 | 13 997 | 14 018 | тыс. квт. час | Электроэнергия |
| Жылу энергиясы | Гкал | 3 725 | 3 861 | 3 911 | 3 923 | Гкал | Теплоэнергия |
| Шикі мұнай (көмірсутектердің табиғи қоспасы), битуминозды минералдардан алынған мұнайды қоса алғанда | тонна | 60 703 | 57 000 | 60 196 | 63 199 | тонн | Нефть сырая (природная смесь углеводородов), включая нефть, полученную из минералов битуминозных |
| Мұнай отыны (мазут) | тонна | 54 498 | 54 299 | 54 585 | 54 683 | тонн | Топливо нефтяное (мазут) Топливо дизельное (температура перегонки 180-380 градусов Цельсия) для транспорта автомобильного и железнодорожного |
| Автомобиль және теміржол көлігіне арналған дизель отыны (айдау температурасы 180-380 Цельсий градусы) Құрамында 0,013 г/л аспайтын қорғасыны бар, TEL немесе TML қоспалары жоқ, ұшқынмен тұтанатын қозғалтқыштарға арналған моторлық бензин (айдау температурасы - 30-220 Цельсий градусы) | тонна | 134 840 | 134 938 | 135 944 | 136 061 | тонн | Бензин моторный (температура перегонки - 30-220 градусов Цельсия) для двигателей с искровым зажиганием, с содержанием свинца не более 0,013 г/л, без добавок TEL или TML |
| Газ тәрізді күйдегі табиғи газ | тонна мың текше метр | 125 565 | 130 108 | 129 800 | 129 349 | тонн | Газ природный (естественный) в газообразном состоянии |
| Энергетикалық тас көмір Кокстаушы газдың жоғары температурасы кезінде карбондау арқылы тас көмірден алынған кокс; газдық кокс (газды өндеу өнімі) | тонна | 13 492 | 14 111 | 14 254 | 14 579 | тыс. куб. м | Уголь каменный энергетический Кокс из угля каменного, полученный путем карбонизации при высокой температуре угля коксующего; кокс газовый (продукт переработки газа) |
| Біріктірілмеген темір кендері | тонна | 4 440 | 4 642 | 4 651 | 4 681 | тонн | Руды железные неагломерированные |
| Қолданбалы шойын | тонна | 47 566 | 47 424 | 48 429 | 49 077 | тонн | Чугун передельный |
| Мұнай құбырларына арналған құбырлар | тонна | 5 603 | 6 224 | 5 600 | 6 308 | тонн | Трубы для нефтепроводов |
| Бұрғылық құбырлар | тонна | 64 374 | 54 487 | 56 653 | 57 669 | тонн | Трубы буровые |
| Шеген құбырлар | тонна | 249 654 | 252 665 | 252 665 | 255 708 | тонн | Трубы обсадные |
| Натрий гидроксиді (каустикалық сода) | тонна | 395 139 | 395 139 | 395 139 | 395 139 | тонн | Гидроксид натрия (сода каустическая) |
| Натрий карбонаты | тонна | 393 180 | 401 922 | 376 582 | 376 582 | тонн | Карбонат натрия |
| Қылқан жапырақ тұқымдыларды аралау үшін кесілген ағаш материалдары | текше метр | 92 411 | 92 411 | 92 411 | 92 411 | тонн | Лесоматериалы круглые для распиловки хвойных пород |
| Тілінген немесе жарылған, бөліктерге бөлінген немесе аршылған, қалыңдығы 6 мм-ден жоғары қылқан жапырақты ағаш материалдары | текше метр | 38 510 | 38 740 | 43 340 | 45 578 | тонн | Лесоматериалы хвойных пород, распиленные или расколотые, разрезанные на части или лущеные, толщиной более 6 мм |
| Бамбуктан жасалған желімделген фанера, фанерленген панельдер және ұқсас қабатты материалдар | текше метр | 28 572 | 31 250 | 31 250 | 31 250 | куб. м | Фанера клееная, панели фанерованные и материалы слоистые аналогичные из бамбука |
| Сүректен және өзге де ағаш материалдарынан жасалған ағаш-талшықты тақталар | мың шаршы метр | 88 983 | 85 442 | 85 442 | 85 442 | куб. м | Плиты древесно-волокнистые из древесины и материалов одревесневших, прочих |

Жалғасы

Продолжение

| | Өлшем бірлігі | Қаңтар Январь | Ақпан Февраль | Наурыз Март | Сәуір Апрель | Единица измерения | |
|--|---------------|------------------|------------------|----------------|-----------------|-------------------|---|
| Сүректен және өзге де ағаш материалдарынан жасалған ағаш-жоңқалы тақталар және ұқсас тақталар | текше метр | 62 090 | 61 323 | 62 946 | 62 237 | куб. м | Плиты древесно-стружечные и плиты аналогичные из древесины и материалов одревесневших прочих |
| Портландцемент (ақтан басқа) | тонна | 16 911 | 16 818 | 16 879 | 16 751 | тонн | Портландцемент (кроме белого) |
| Өзге де құрылыс құмы | текше метр | 1 180 | 1 197 | 1 206 | 1 211 | куб. м | Песок строительный прочий |
| Жолды жабуға және басқа да құрылыстық қажеттіліктерге толтырғыштар ретінде пайдаланылатын қиыршық тас, шағыл, малта тас және шақпақтас | текше метр | 3 803 | 3 830 | 3 863 | 3 981 | куб. м | Гравий, щебень, галька и кремнь, используемые в качестве наполнителей для дорожного покрытия и других строительных нужд |
| Кардо және тарақпен түтілген мақта (мақта талшығы) | тонна | 480 000 | 480 000 | 480 000 | 480 000 | тонн | Хлопок, кардо- и гребнечесаный (волокон хлопковое) |
| Бөлшек саудаға арнап бөлек оралмаған немесе оралған, тарақпен түтілген және түтілмеген талшықтардан жасалған мақта-маталы иірімжіптер (тігін жіптерінен басқа) | тонна | 886 308 | 886 308 | 886 308 | 886 308 | тонн | Пряжа хлопчатобумажная из волокон гребнечесаных и негребнечесаных (кроме ниток швейных), не расфасованная или расфасованная для розничной продажи |
| Бөлшек саудаға арнап бөлек оралған немесе оралмаған жүн иірімжіптер; жануарлардың немесе жылқының биязы немесе қылшықты қылдарынан жасалған иірімжіптер | тонна | 1 719 000 | 1 719 000 | 1 719 000 | 1 950 000 | тонн | Пряжа шерстяная расфасованная или не расфасованная для розничной продажи; пряжа из тонкого или грубого волоса животных или конского волоса |
| Мақта-маталы маталар | шаршы метр | 288 | 288 | 292 | 293 | кв. м | Ткани хлопчатобумажные |
| Кардо немесе тарақпен түтілген жүннен немесе жануарлардың қылшықты қылынан немесе жылқының қылынан жасалған маталар | шаршы метр | 1 285 | 1 285 | 1 285 | 1 285 | кв. м | Ткани из шерсти кардочесаной или гребнечесаной или из волоса животных грубого или волоса конского |
| Кешенді синтетикалық және жасанды жіптерден жасалған маталар | шаршы метр | 410 | 412 | 417 | 418 | кв. м | Ткани из нитей синтетических и искусственных комплексных |
| Күнбағыстың дәндері | тонна | 43 985 | 44 293 | 46 473 | 44 873 | тонн | Семена подсолнечника |
| Бидай | тонна | 28 958 | 29 391 | 31 160 | 32 041 | тонн | Пшеница |
| Арпа | тонна | 22 188 | 23 090 | 24 182 | 23 235 | тонн | Ячмень |
| Жас немесе тоңазытылған сиыр еті және бұзау еті: ұшалар, жарты ұшалар және төрттен бірі | тонна | 659 406 | 682 433 | 719 445 | 737 665 | тонн | Говядина и телятина свежая или охлажденная: туши, полутуши и четвертины |
| Жас немесе тоңазытылған шошқа еті: ұшалар және жарты ұшалар (қысқа уақыт сақтауға арналған тұзбен немесе консерванттармен өңделгенін қоса алғанда) | тонна | 482 942 | 527 307 | 530 689 | 535 502 | тонн | Свинина свежая или охлажденная: туши и полутуши (включая обработанные солью или консервантами для кратковременного хранения) |
| Жас немесе тоңазытылған қой еті: ұшалар, жарты ұшалар | тонна | 881 085 | 864 584 | 861 161 | 885 031 | тонн | Баранина свежая или охлажденная: туши, полутуши |
| Сиырдың шикі сүті | тонна | 84 440 | 85 488 | 86 295 | 86 230 | тонн | Молоко сырое коровье |
| Сары май | тонна | 720 626 | 784 955 | 806 514 | 787 368 | тонн | Масло сливочное |
| Тазартылмаған өсімдік майы | тонна | 180 807 | 169 871 | 168 346 | 176 536 | тонн | Масло растительное нерафинированное |
| Маргарин және құрамында тоң майы азайтылған және төмендетілген паста тәрізді өнімдер, сұйық маргариннен басқа | тонна | 208 664 | 208 914 | 215 186 | 216 668 | тонн | Маргарин и продукты пастообразные с пониженным и низким содержанием жиров, кроме маргарина жидкого |

Жалғасы

Продолжение

| | Өлшем бірлігі | Қаңтар Январь | Ақпан Февраль | Наурыз Март | Сәуір Апрель | Единица измерения | |
|--|---------------|------------------|------------------|----------------|-----------------|-------------------|---|
| Ұсақ тартылған бидай немесе суржик ұны | тонна | 58 027 | 57 069 | 58 261 | 60 141 | тонн | Мука мелкого помола пшеничная или суржиковая |
| Қатты күйдегі, құрақ немесе қызылша қантынан алынған құмшекер | тонна | 112 817 | 112 887 | 116 342 | 121 401 | тонн | Сахар-песок, полученный из сахара тростникового или свекловичного, в твердом состоянии |
| Салмағы 3 кг аспайтын орауыштардағы көк шай (ферменттелмеген), қара шай (ферменттелген) және ішінара ферменттелген шай | тонна | 725 206 | 701 589 | 712 520 | 638 779 | тонн | Чай зеленый (неферментированный), чай черный (ферментированный) и чай частично ферментированный, в упаковках массой не более 3 кг |
| Денатуратталмаған этил спирті | литр | 383 | 383 | 376 | 357 | литр | Спирт этиловый денатурированный |
| Өнеркәсіптік дайындалған темекі және оның алмастырғыштары; гомогенделген немесе қалпына келтірілген темекі; темекі сірінділері және эссенциялары | тонна | 1 090 619 | 1 076 748 | 1 299 118 | 1 217 355 | тонн | Табак промышленно изготовленный и его заменители; табак гомогенизированный или восстановленный; экстракты и эссенции табачные |

Жалғасы

Продолжение

| | Өлшем бірлігі | Мамыр Май | Маусым Июнь | Шілде Июль | Тамыз Август | Единица измерения | |
|--|----------------|--------------|----------------|---------------|-----------------|-------------------|--|
| Электр энергиясы | мың квт. сағат | 13 998 | 13 989 | 13 984 | 14 014 | час | Электроэнергия |
| Жылу энергиясы | Гкал | 3 951 | 3 944 | 3 933 | 3 934 | Гкал | Теплоэнергия |
| Шикі мұнай (көмірсутектердің табиғи қоспасы), битуминозды минералдардан алынған мұнайды қоса алғанда | тонна | 65 086 | 65 759 | 67 180 | 67 551 | тонн | Нефть сырая (природная смесь углеводородов), включая нефть, полученную из минералов битуминозных |
| Мұнай отыны (мазут) | тонна | 54 918 | 56 261 | 56 502 | 57 977 | тонн | Топливо нефтяное (мазут) |
| Автомобиль және теміржол көлігіне арналған дизель отыны (айдау температурасы 180-380 Цельсий градусы) | тонна | 141 101 | 143 481 | 144 222 | 145 080 | тонн | Топливо дизельное (температура перегонки 180-380 градусов Цельсия) для транспорта автомобильного и железнодорожного |
| Құрамында 0,013 г/л аспайтын қорғасыны бар, TEL немесе TML қоспалары жоқ, ұшқынмен тұтанатын қозғалтқыштарға арналған моторлық бензин (айдау температурасы - 30-220 Цельсий градусы) | тонна | 128 341 | 131 753 | 134 001 | 137 405 | тонн | Бензин моторный (температура перегонки - 30-220 градусов Цельсия) для двигателей с искровым зажиганием, с содержанием свинца не более 0,013 г/л, без добавок TEL или TML |
| Газ тәрізді күйдегі табиғи газ | мың текше метр | 14 630 | 14 877 | 14 845 | 15 031 | куб м | Газ природный (естественный) в газообразном состоянии |
| Энергетикалық тас көмір Кокстаушы газдың жоғары температурасы кезінде карбондау арқылы тас көмірден алынған кокс; газдық кокс (газды өңдеу өнімі) | тонна | 4 691 | 4 638 | 4 698 | 4 724 | тонн | Уголь каменный энергетический |
| Біріктірілмеген темір кендері | тонна | 6 786 | 7 242 | 5 794 | 5 162 | тонн | Кокс из угля каменного, полученный путем карбонизации при высокой температуре угля коксующего; кокс газовый (продукт переработки газа) |
| Қолданбалы шойын | тонна | 57 669 | 59 113 | 59 113 | 61 290 | тонн | Руды железные неагломерированные |
| Мұнай құбырларына арналған құбырлар | тонна | 252 961 | 262 327 | 241 657 | 238 100 | тонн | Чугун передельный |
| Бұрғылық құбырлар | тонна | 395 139 | 395 139 | 395 139 | 395 139 | тонн | Трубы для нефтепроводов |
| Шеген құбырлар | тонна | 392 239 | 369 608 | 408 805 | 401 956 | тонн | Трубы буровые |
| | | | | | | | Трубы обсадные |

Жалғасы

Продолжение

| | Өлшем бірлігі | Мамыр Май | Маусым Июнь | Шілде Июль | Тамыз Август | Единица измерения | |
|--|------------------|-----------|-------------|------------|--------------|-------------------|---|
| Натрий гидроксиді (каустикалық сода) | тонна | 92 411 | 92 411 | 93 475 | 92 040 | тонн | Гидроксид натрия (сода каустическая) |
| Натрий карбонаты | тонна | 45 510 | 45 605 | 45 878 | 45 880 | тонн | Карбонат натрия |
| Қылқан жапырақ тұқымдыларды аралау үшін кесілген ағаш материалдары | текше метр | 31 250 | 31 250 | 29 189 | 29 190 | куб. м | Лесоматериалы круглые для распиловки хвойных пород |
| Тілінген немесе жарылған, бөліктерге бөлінген немесе аршылған, қалыңдығы 6 мм-ден жоғары қылқан жапырақты ағаш материалдары | текше метр | 39 014 | 39 304 | 39 200 | 39 369 | куб. м | Лесоматериалы хвойных пород, распиленные или расколотые, разрезанные на части или лущеные, толщиной более 6 мм |
| Бамбуктан жасалған желімделген фанера, фанерленген панельдер және ұқсас қабатты материалдар | текше метр | 85 105 | 85 105 | 85 105 | 80 203 | куб. м | Фанера клееная, панели фанерованные и материалы слоистые аналогичные из бамбука |
| Сүректен және өзге де ағаш материалдарынан жасалған ағаш-талшықты тақталар | мың шаршы метр | 533 350 | 532 961 | 533 890 | 532 177 | тыс. кв. м | Плиты древесно-волоконистые из древесины и материалов одревесневших, прочих |
| Сүректен және өзге де ағаш материалдарынан жасалған ағаш-жоңқалы тақталар және ұқсас тақталар | текше метр | 61 923 | 62 241 | 62 528 | 62 001 | куб. м | Плиты древесно-стружечные и плиты аналогичные из древесины и материалов одревесневших прочих |
| Портландцемент (ақтан басқа) | тонна текше метр | 16 915 | 17 224 | 17 680 | 17 639 | тонн | Портландцемент (кроме белого) |
| Өзге де құрылыс құмы | текше метр | 1 195 | 1 245 | 1 265 | 1 265 | куб. м | Песок строительный прочий |
| Жолды жабуға және басқа да құрылыстық қажеттіліктерге толтырыштар ретінде пайдаланылатын қиыршық тас, шағыл, малта тас және шақпақтас | текше метр | 4 009 | 3 970 | 3 947 | 4 045 | куб. м | Гравий, щебень, галька и кремнь, используемые в качестве наполнителей для дорожного покрытия и других строительных нужд |
| Кардо және тарақпен түтілген мақта (мақта талшығы) | тонна | 480 000 | 480 000 | 480 000 | 480 000 | тонн | Хлопок, кардо- и гребнечесаный (волокно хлопковое) |
| Бөлшек саудаға арнап бөлек оралмаған немесе оралған, тарақпен түтілген және түтілмеген талшықтардан жасалған мақта-маталы иірімжіптер (тігін жіптерінен басқа) | тонна | 904 265 | 904 265 | 984 483 | 984 483 | тонн | Пряжа хлопчатобумажная из волокон гребнечесаных и негребнечесаных (кроме ниток швейных), не расфасованная или расфасованная для розничной продажи |
| Бөлшек саудаға арнап бөлек оралған немесе оралмаған жүн иірімжіптер; жануарлардың немесе жылқының биязы немесе қылшықты қылдарынан жасалған иірімжіптер | тонна шаршы метр | 1 950 000 | 1 950 000 | 1 950 000 | 1 950 000 | тонн | Пряжа шерстяная расфасованная или не расфасованная для розничной продажи; пряжа из тонкого или грубого волоса животных или конского волоса |
| Мақта-маталы маталар | шаршы метр | 287 | 289 | 290 | 289 | кв. м | Ткани хлопчатобумажные |
| Кардо немесе тарақпен түтілген жүннен немесе жануарлардың қылшықты қылынан немесе жылқының қылынан жасалған маталар | шаршы метр | 1 096 | 1 096 | 1 771 | 1 771 | кв. м | Ткани из шерсти кардочесаной или гребнечесаной или из волоса животных грубого или волоса конского |
| Кешенді синтетикалық және жасанды жіптерден жасалған маталар | шаршы метр | 420 | 423 | 422 | 423 | кв. м | Ткани из нитей синтетических и искусственных комплексных |
| Күнбағыстың дәндері | тонна | 45 373 | 45 280 | 44 819 | 45 227 | тонн | Семена подсолнечника |
| Бидай | тонна | 34 441 | 36 927 | 36 804 | 36 221 | тонн | Пшеница |
| Арпа | тонна | 24 366 | 24 955 | 25 404 | 24 901 | тонн | Ячмень |

Жалғасы

Продолжение

| | Өлшем бірлігі | Мамыр Май | Маусым Июнь | Шілде Июль | Тамыз Август | Единица измерения | |
|--|---------------|-----------|-------------|------------|--------------|-------------------|---|
| Жас немесе тоңазытылған сиыр еті және бұзау еті: ұшалар, жарты ұшалар және төрттен бірі | тонна | 708 533 | 707 919 | 705 907 | 712 319 | тонн | Говядина и телятина свежая или охлажденная: туши, полутуши и четвертины |
| Жас немесе тоңазытылған шошқа еті: ұшалар және жарты ұшалар (қысқа уақыт сақтауға арналған тұзбен немесе консерванттармен өңделгенін қоса алғанда) | тонна | 542 747 | 552 748 | 563 940 | 568 974 | тонн | Свинина свежая или охлажденная: туши и полутуши (включая обработанные солью или консервантами для кратковременного хранения) |
| Жас немесе тоңазытылған қой еті: ұшалар, жарты ұшалар | тонна | 880 223 | 905 513 | 906 733 | 910 968 | тонн | Баранина свежая или охлажденная: туши, полутуши |
| Сиырдың шикі сүті | тонна | 85 491 | 83 265 | 80 503 | 80 610 | тонн | Молоко сырое коровье |
| Сары май | тонна | 796 227 | 771 292 | 749 169 | 788 185 | тонн | Масло сливочное |
| Тазартылмаған өсімдік майы | тонна | 188 302 | 185 457 | 185 910 | 186 097 | тонн | Масло растительное нерафинированное |
| Маргарин және құрамында тоң майы азайтылған және төмендетілген паста тәрізді өнімдер, сұйық маргариннен басқа | тонна | 216 727 | 216 275 | 216 147 | 217 111 | тонн | Маргарин и продукты пастообразные с пониженным и низким содержанием жиров, кроме маргарина жидкого |
| Ұсақ тартылған бидай немесе суржик ұны | тонна | 61 622 | 63 706 | 66 492 | 66 874 | тонн | Мука мелкого помола пшеничная или суржиковая |
| Қатты күйдегі, құрақ немесе қызылша қантынан алынған құмшекер | тонна | 122 807 | 123 454 | 138 648 | 139 979 | тонн | Сахар-песок, полученный из сахара тростникового или свекловичного, в твердом состоянии |
| Салмағы 3 кг аспайтын орауыштардағы көк шай (ферменттелмеген), қара шай (ферменттелген) және ішінара ферменттелген шай | тонна | 691 196 | 656 346 | 659 001 | 614 657 | тонн | Чай зеленый (неферментированный), чай черный (ферментированный) и чай частично ферментированный, в упаковках массой не более 3 кг |
| Денатуратталмаған этил спирті | литр | 357 | 357 | 358 | 369 | литр | Спирт этиловый денатурированный |
| Өнеркәсіптік дайындалған темекі және оның алмастырғыштары; гомогенделген немесе қалпына келтірілген темекі; темекі сірінділері және эссенциялары | тонна | 1 380 369 | 1 333 399 | 1 202 258 | 1 237 895 | тонн | Табак промышленно изготовленный и его заменители; табак гомогенизированный или восстановленный; экстракты и эссенции табачные |

Жалғасы

Продолжение

| | Өлшем бірлігі | Қыркүйек Сентябрь | Қазан Октябрь | Қараша Ноябрь | Желтоқсан Декабрь | Единица измерения | |
|---|----------------|-------------------|---------------|---------------|-------------------|-------------------|---|
| Электр энергиясы | мың квт. сағат | 14 118 | 14 098 | 14 101 | 14 203 | тыс. квт. час | Электроэнергия |
| Жылу энергиясы | Гкал | 3 954 | 3 972 | 4 097 | 4 127 | Гкал | Теплоэнергия |
| Шикі мұнай (көмірсутектердің табиғи қоспасы), битуминозды минералдардан алынған мұнайды қоса алғанда | тонна | 69 192 | 68 131 | 68 516 | 67 119 | тонн | Нефть сырая (природная смесь углеводородов), включая нефть, полученную из минералов битуминозных |
| Мұнай отыны (мазут) | тонна | 57 755 | 57 603 | 57 219 | 57 619 | тонн | Топливо нефтяное (мазут) |
| Автомобиль және теміржол көлігіне арналған дизель отыны (айдау температурасы 180-380 Цельсий градусы) | тонна | 144 979 | 145 822 | 146 866 | 148 432 | тонн | Топливо дизельное (температура перегонки 180-380 градусов Цельсия) для транспорта автомобильного и железнодорожного |

Жалғасы

Продолжение

| | Өлшем бірлігі | Қыркүйек Сентябрь | Қазан Октябрь | Қараша Ноябрь | Желтоқсан Декабрь | Единица измерения | |
|--|----------------|----------------------|------------------|------------------|----------------------|-------------------|--|
| Құрамында 0,013 г/л аспайтын қорғасыны бар, TEL немесе TML қоспалары жоқ, ұшқынмен тұтанатын қозғалтқыштарға арналған моторлық бензин (айдау температурасы - 30-220 Цельсий градусы) | тонна | 143 375 | 130 701 | 135 630 | 135 915 | тонн | Бензин моторный (температура перегонки - 30-220 градусов Цельсия) для двигателей с искровым зажиганием, с содержанием свинца не более 0,013 г/л, без добавок TEL или TML |
| Газ тәрізді күйдегі табиғи газ | текше метр | 15 521 | 15 492 | 15 325 | 15 395 | тыс. куб. м | Газ природный (естественный) в газообразном состоянии |
| Энергетикалық тас көмір Кокстаушы газдың жоғары температурасы кезінде карбондау арқылы тас көмірден алынған кокс; газдық кокс (газды өңдеу өнімі) | тонна | 4 758 | 4 793 | 4 848 | 4 802 | тонн | Уголь каменный энергетический Кокс из угля каменного, полученный путем карбонизации при высокой температуре угля коксующего; кокс газовый (продукт переработки газа) |
| Біріктірілмеген темір кендері | тонна | 5 789 | 6 281 | 6 381 | 6 362 | тонн | Руды железные неагломерированные |
| Қолданбалы шойын | тонна | 61 999 | 57 966 | 60 000 | 61 319 | тонн | Чугун переделный |
| Мұнай құбырларына арналған құбырлар | тонна | 237 568 | 249 009 | 242 469 | 245 963 | тонн | Трубы для нефтепроводов |
| Бұрғылық құбырлар | тонна | 395 139 | 395 139 | 395 139 | 395 139 | тонн | Трубы буровые |
| Шеген құбырлар | тонна | 387 709 | 387 709 | 387 709 | 387 709 | тонн | Трубы обсадные |
| Натрий гидроксиді (каустикалық сода) | тонна | 92 040 | 92 040 | 92 747 | 92 747 | тонн | Гидроксид натрия (сода каустическая) |
| Натрий карбонаты | тонна | 45 518 | 45 490 | 45 344 | 45 218 | тонн | Карбонат натрия |
| Қылқан жапырақ тұқымдыларды аралау үшін кесілген ағаш материалдары | текше метр | 29 190 | 21 363 | 21 363 | 21 363 | куб. м | Лесоматериалы круглые для распиловки хвойных пород |
| Тілінген немесе жарылған, бөліктерге бөлінген немесе аршылған, қалыңдығы 6 мм-ден жоғары қылқан жапырақты ағаш материалдары | текше метр | 39 278 | 39 066 | 39 386 | 39 445 | куб. м | Лесоматериалы хвойных пород, распиленные или расколотые, разрезанные на части или лущенные, толщиной более 6 мм |
| Бамбуктан жасалған желімделген фанера, фанерленген панельдер және ұқсас қабатты материалдар | текше метр | 74 354 | 74 580 | 80 311 | 80 311 | куб. м | Фанера клееная, панели фанерованные и материалы слоистые аналогичные из бамбука |
| Сүректен және өзге де ағаш материалдарынан жасалған ағаш-талшықты тақталар | мың шаршы метр | 531 081 | 526 585 | 527 014 | 522 260 | тыс. кв. м | Плиты древесно-волоконистые из древесины и материалов одревесневших, прочих |
| Сүректен және өзге де ағаш материалдарынан жасалған ағаш-жоңқалы тақталар және ұқсас тақталар | текше метр | 62 905 | 62 319 | 61 833 | 62 596 | куб. м | Плиты древесно-стружечные и плиты аналогичные из древесины и материалов одревесневших прочих |
| Портландцемент (ақтан басқа) | тонна | 17 305 | 17 111 | 16 801 | 15 773 | тонн | Портландцемент (кроме белого) |
| Өзге де құрылыс құмы | текше метр | 1 271 | 1 261 | 1 263 | 1 273 | куб. м | Песок строительный прочий |
| Жолды жабуға және басқа да құрылыстық қажеттіліктерге толтырғыштар ретінде пайдаланылатын қиыршық тас, шағыл, малта тас және шақпақтас | текше метр | 4 036 | 4 047 | 3 409 | 3 094 | куб. м | Гравий, щебень, галька и кремль, используемые в качестве наполнителей для дорожного покрытия и других строительных нужд |
| Кардо және тарақпен түтілген мақта (мақта талшығы) | тонна | 480 000 | 480 000 | 480 000 | 480 000 | тонн | Хлопок, кардо- и гребнечесаный (волокно хлопковое) |

Жалғасы

Продолжение

| | Өлшем бірлігі | Қыркүйек Сентябрь | Қазан Октябрь | Қараша Ноябрь | Желтоқсан Декабрь | Единица измерения | |
|--|---------------|----------------------|------------------|------------------|----------------------|-------------------|---|
| Бөлшек саудаға арнап бөлек оралмаған немесе оралған, тарақпен түтілген және түтілмеген талшықтардан жасалған мақта-маталы иірімжіптер (тігін жіптерінен басқа) | тонна | 975 046 | 969 225 | 969 225 | 969 225 | тонн | Пряжа хлопчатобумажная из волокон гребнечесаных и негребнечесаных (кроме ниток швейных), не расфасованная или расфасованная для розничной продажи |
| Бөлшек саудаға арнап бөлек оралған немесе оралмаған жүн иірімжіптер; жануарлардың немесе жылқының биязы немесе қылшықты қылдарынан жасалған иірімжіптер | тонна | 1 950 000 | 1 950 000 | 1 950 000 | 1 950 000 | тонн | Пряжа шерстяная расфасованная или не расфасованная для розничной продажи; пряжа из тонкого или грубого волоса животных или конского волоса |
| Мақта-маталы маталар Кардо немесе тарақпен түтілген жүннен немесе жануарлардың қылшықты қылынан немесе жылқының қылынан жасалған маталар | метр | 289 | 291 | 289 | 289 | кв. м | Ткани хлопчатобумажные |
| Кешенді синтетикалық және жасанды жіптерден жасалған маталар | метр | 1 570 | 1 570 | 1 570 | 1 570 | кв. м | Ткани из шерсти кардочесаной или гребнечесаной или из волоса животных грубого или волоса конского |
| Күнбағыстың дәндері | тонна | 45 665 | 45 764 | 45 406 | 45 407 | тонн | Ткани из нитей синтетических и искусственных комплексных |
| Бидай | тонна | 35 336 | 35 242 | 35 751 | 37 164 | тонн | Семена подсолнечника |
| Арпа | тонна | 24 332 | 24 083 | 26 433 | 26 984 | тонн | Пшеница |
| Жас немесе тоңазытылған сиыр еті және бұзау еті: ұшалар, жарты ұшалар және төрттен бірі | тонна | 717 986 | 714 512 | 714 774 | 724 580 | тонн | Ячмень |
| Жас немесе тоңазытылған шошқа еті: ұшалар және жарты ұшалар (қысқа уақыт сақтауға арналған тұзбен немесе консерванттармен өңделгенін қоса алғанда) | тонна | 574 850 | 582 021 | 579 202 | 574 680 | тонн | Говядина и телятина свежая или охлажденная: туши, полутуши и четвертины |
| Жас немесе тоңазытылған қой еті: ұшалар, жарты ұшалар | тонна | 910 689 | 911 841 | 899 823 | 900 864 | тонн | Свинина свежая или охлажденная: туши и полутуши (включая обработанные солью или консервантами для кратковременного хранения) |
| Сиырдың шикі сүті | тонна | 81 528 | 83 379 | 86 191 | 88 144 | тонн | Баранина свежая или охлажденная: туши, полутуши |
| Сары май | тонна | 719 782 | 725 645 | 728 960 | 723 534 | тонн | Молоко сырое коровье |
| Тазартылмаған өсімдік майы | тонна | 189 866 | 187 531 | 174 421 | 183 072 | тонн | Масло сливочное |
| Маргарин және құрамында тоң майы азайтылған және төмендетілген паста тәрізді өнімдер, сұйық маргариннен басқа | тонна | 217 087 | 217 775 | 216 641 | 216 263 | тонн | Масло растительное нерафинированное |
| Ұсақ тартылған бидай немесе суржик ұны | тонна | 65 481 | 65 382 | 65 688 | 66 416 | тонн | Маргарин и продукты пастообразные с пониженным и низким содержанием жиров, кроме маргарина жидкого |
| Қатты күйдегі, құрақ немесе қызылша қантынан алынған құмшекер | тонна | 139 570 | 135 013 | 133 988 | 133 829 | тонн | Мука мелкого помола пшеничная или суржиковая |
| Салмағы 3 кг аспайтын орауыштардағы көк шай (ферменттелмеген), қара шай (ферменттелген) және ішінара ферменттелген шай | тонна | 602 147 | 625 004 | 545 233 | 506 322 | тонн | Сахар-песок, полученный из сахара тростникового или свекловичного, в твердом состоянии |
| Денатуратталмаған этил спирті | литр | 371 | 371 | 362 | 362 | литр | Чай зеленый (неферментированный), чай черный (ферментированный) и чай частично ферментированный, в упаковках массой не более 3 кг |
| | | | | | | | Спирт этиловый неденатурированный |

Қазақстан Республикасындағы өнеркәсіптегі баға және өндірістік сипаттағы көрсетілген қызметтерге тарифтер

Жалғасы

Продолжение

| | Өлшем бірлігі | Қыркүйек Сентябрь | Қазан Октябрь | Қараша Ноябрь | Желтоқсан Декабрь | Единица измерения | |
|--|------------------|----------------------|------------------|------------------|----------------------|----------------------|---|
| Өнеркәсіптік дайындалған темекі және оның алмастырғыштары; гомогенделген немесе қалпына келтірілген темекі; темекі сірінділері және эссенциялары | тонна | 1 452 825 | 1 442 309 | 1 236 538 | 1 455 715 | тонн | Табак промышленно изготовленный и его заменители; табак гомогенизированный или восстановленный; экстракты и эссенции табачные |

Өңірлер бойынша бағаның деңгейі мен серпіні

Уровень и динамика цен по регионам

3. Өнеркәсіп өнімдері және өндірістік сипаттағы қызметтерге өндіруші кәсіпорындар бағасының деңгейі мен серпіні

Уровень и динамика цен предприятий-производителей промышленной продукции и услуг производственного характера

3.1 Өнеркәсіп өнімдері және өндірістік сипаттағы қызметтерге өндіруші кәсіпорындар бағасының индексі

Индекс цен предприятий-производителей промышленной продукции и услуг производственного характера

пайызбен

в процентах

| | 2010 | 2011 | 2012 | 2013 | 2014 |
|--|-------|-------|-------|-------|-------|
| Кезең соңына, өткен жылғы желтоқсанға | | | | | |
| На конец периода, к декабрю предыдущего года | | | | | |
| Қазақстан Республикасы | 112,9 | 120,3 | 102,1 | 99,5 | 98,4 |
| Ақмола | 111,3 | 112,4 | 102,3 | 95,2 | 104,5 |
| Ақтөбе | 109,7 | 122,7 | 97,8 | 99,1 | 98,8 |
| Алматы | 101,5 | 114,1 | 106,6 | 110,6 | 107,2 |
| Атырау | 116,0 | 128,6 | 102,6 | 97,0 | 97,0 |
| Батыс Қазақстан | 97,6 | 126,5 | 105,9 | 100,5 | 90,8 |
| Жамбыл | 113,5 | 102,1 | 112,8 | 103,5 | 106,9 |
| Қарағанды | 117,7 | 109,0 | 104,5 | 93,2 | 104,5 |
| Қостанай | 149,1 | 124,5 | 80,7 | 111,6 | 98,4 |
| Қызылорда | 109,5 | 131,7 | 102,1 | 101,6 | 90,7 |
| Маңғыстау | 108,3 | 120,8 | 103,1 | 100,3 | 89,5 |
| Оңтүстік Қазақстан | 110,4 | 115,3 | 105,2 | 101,4 | 105,4 |
| Павлодар | 116,6 | 106,3 | 99,6 | 102,1 | 111,9 |
| Солтүстік Қазақстан | 116,0 | 110,9 | 109,9 | 106,8 | 107,9 |
| Шығыс Қазақстан | 117,3 | 107,3 | 105,8 | 93,9 | 110,8 |
| Астана қаласы | 98,1 | 114,2 | 107,7 | 116,4 | 106,4 |
| Алматы қаласы | 107,9 | 107,3 | 103,0 | 104,0 | 108,6 |
| Өткен жылға | | | | | |
| К предыдущему году | | | | | |
| Қазақстан Республикасы | 125,2 | 127,2 | 103,5 | 99,7 | 109,5 |
| Ақмола | 107,6 | 114,6 | 104,1 | 100,0 | 101,7 |
| Ақтөбе | 130,9 | 126,2 | 103,0 | 96,0 | 109,4 |
| Алматы | 101,8 | 111,2 | 108,8 | 108,7 | 108,6 |
| Атырау | 132,0 | 137,5 | 104,7 | 98,8 | 110,5 |
| Батыс Қазақстан | 111,0 | 120,8 | 107,3 | 97,7 | 113,4 |
| Жамбыл | 109,8 | 111,1 | 104,8 | 108,3 | 104,5 |
| Қарағанды | 130,4 | 122,7 | 99,9 | 96,7 | 105,8 |
| Қостанай | 129,2 | 128,6 | 93,6 | 106,7 | 101,3 |
| Қызылорда | 144,6 | 139,8 | 102,5 | 99,9 | 110,8 |
| Маңғыстау | 132,8 | 127,7 | 106,8 | 98,7 | 111,5 |
| Оңтүстік Қазақстан | 104,0 | 118,1 | 105,7 | 105,5 | 102,4 |
| Павлодар | 119,9 | 115,7 | 99,3 | 100,3 | 109,5 |
| Солтүстік Қазақстан | 105,9 | 121,5 | 103,3 | 111,5 | 108,0 |
| Шығыс Қазақстан | 120,1 | 120,8 | 99,4 | 100,9 | 107,6 |
| Астана қаласы | 101,0 | 110,7 | 107,9 | 116,0 | 106,7 |
| Алматы қаласы | 105,5 | 109,5 | 102,9 | 103,7 | 108,4 |

2014 жылы өнеркәсіп өнімдерін өндіруші кәсіпорындар бағасының индексі
Индекс цен предприятий-производителей промышленной продукции в 2014 году

кезең соңына, өткен жылғы желтоқсанға пайызбен

на конец периода, в процентах к декабрю предыдущего года

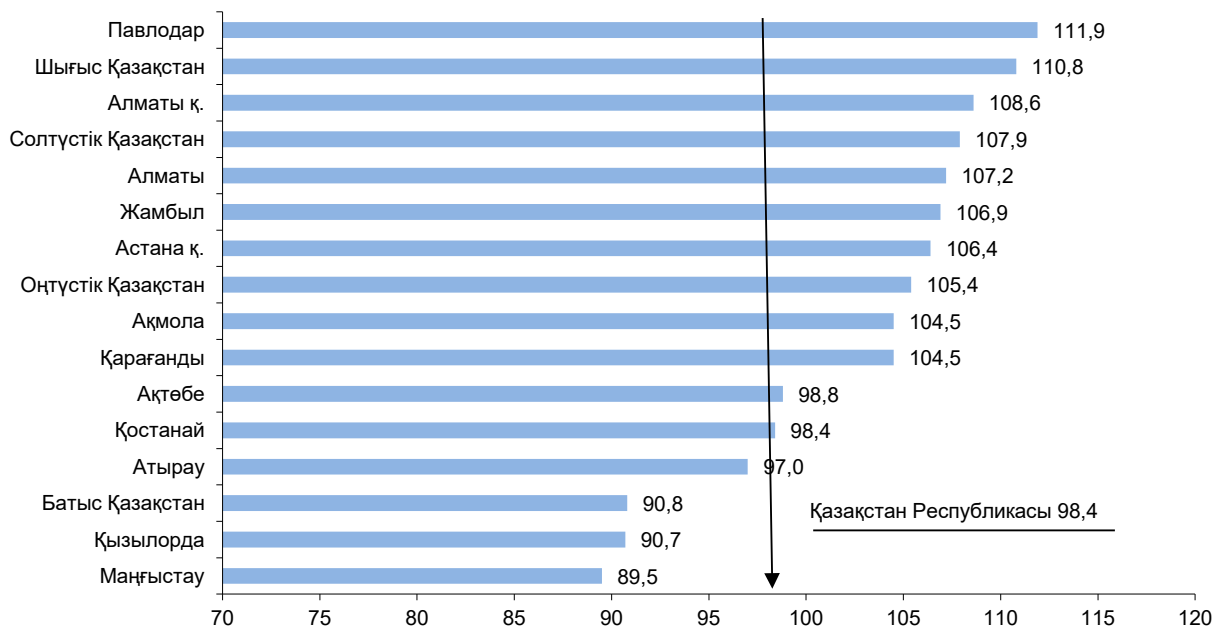

3.2 Өнеркәсіп өнімдері және өндірістік сипаттағы қызметтерге өндіруші кәсіпорындар бағасының индексі
Индекс цен предприятий-производителей промышленной продукции и услуг производственного характера

кезең соңына, пайызбен

на конец периода, в процентах

| | 2010 | 2011 | 2012 | 2013 | 2014 |
|--|-------|-------|-------|-------|-------|
| 2000 жылғы желтоқсан = 100 Декабрь 2000г. = 100 | | | | | |
| Қазақстан Республикасы | 276,0 | 331,9 | 339,1 | 337,3 | 332,0 |
| Ақмола | 212,9 | 239,2 | 244,7 | 233,0 | 243,5 |
| Ақтөбе | 333,3 | 408,8 | 399,9 | 396,3 | 391,5 |
| Алматы | 178,1 | 203,2 | 216,7 | 239,7 | 256,9 |
| Атырау | 325,8 | 419,0 | 429,8 | 417,1 | 404,4 |
| Батыс Қазақстан | 180,1 | 227,8 | 241,2 | 242,4 | 220,2 |
| Жамбыл | 266,8 | 272,2 | 307,2 | 317,9 | 339,9 |
| Қарағанды | 313,6 | 341,9 | 357,1 | 332,7 | 347,5 |
| Қостанай | 289,3 | 360,4 | 290,8 | 324,6 | 319,4 |
| Қызылорда | 328,7 | 432,9 | 442,1 | 449,2 | 407,5 |
| Маңғыстау | 278,1 | 335,9 | 346,5 | 347,5 | 310,9 |
| Оңтүстік Қазақстан | 133,8 | 154,2 | 162,2 | 164,5 | 173,4 |
| Павлодар | 320,3 | 340,5 | 339,3 | 346,4 | 387,4 |
| Солтүстік Қазақстан | 220,7 | 244,9 | 269,1 | 287,5 | 310,4 |
| Шығыс Қазақстан | 269,0 | 288,7 | 305,5 | 286,9 | 317,8 |
| Астана қаласы | 186,4 | 212,9 | 229,3 | 266,9 | 283,9 |
| Алматы қаласы | 194,0 | 208,2 | 214,4 | 223,0 | 242,2 |
| 2005 жылғы желтоқсан = 100 Декабрь 2005г. = 100 | | | | | |
| Қазақстан Республикасы | 182,0 | 218,9 | 223,6 | 222,4 | 218,9 |
| Ақмола | 159,3 | 179,0 | 183,1 | 174,3 | 182,2 |
| Ақтөбе | 179,8 | 220,6 | 215,7 | 213,8 | 211,2 |
| Алматы | 160,2 | 182,8 | 194,9 | 215,5 | 231,0 |
| Атырау | 222,2 | 285,8 | 293,2 | 284,5 | 275,9 |
| Батыс Қазақстан | 86,1 | 108,9 | 115,4 | 115,9 | 105,3 |
| Жамбыл | 181,1 | 184,8 | 208,5 | 215,8 | 230,7 |

Жалғасы

Продолжение

| | 2010 | 2011 | 2012 | 2013 | 2014 |
|---------------------|-------|-------|-------|-------|-------|
| Қарағанды | 184,5 | 201,1 | 210,1 | 195,8 | 204,5 |
| Қостанай | 229,2 | 285,5 | 230,3 | 257,1 | 253,0 |
| Қызылорда | 190,5 | 250,9 | 256,2 | 260,3 | 236,2 |
| Маңғыстау | 179,7 | 217,0 | 223,8 | 224,5 | 200,8 |
| Оңтүстік Қазақстан | 156,4 | 180,3 | 189,5 | 192,2 | 202,7 |
| Павлодар | 209,6 | 222,9 | 222,1 | 226,7 | 253,6 |
| Солтүстік Қазақстан | 172,5 | 191,3 | 210,2 | 224,6 | 242,5 |
| Шығыс Қазақстан | 183,2 | 196,6 | 208,0 | 195,4 | 216,4 |
| Астана қаласы | 140,5 | 160,4 | 172,8 | 201,1 | 213,9 |
| Алматы қаласы | 152,6 | 163,8 | 168,7 | 175,4 | 190,5 |

Жалғасы

Продолжение

| | 2011 | 2012 | 2013 | 2014 |
|--|-------|-------|-------|-------|
| 2010 жылғы желтоқсан = 100 Декабрь 2010г. = 100 | | | | |
| Қазақстан Республикасы | 120,3 | 122,8 | 122,2 | 120,3 |
| Ақмола | 112,4 | 115,0 | 109,4 | 114,4 |
| Ақтөбе | 122,7 | 120,0 | 118,9 | 117,5 |
| Алматы | 114,1 | 121,6 | 134,5 | 144,2 |
| Атырау | 128,6 | 131,9 | 128,0 | 124,1 |
| Батыс Қазақстан | 126,5 | 133,9 | 134,6 | 122,3 |
| Жамбыл | 102,1 | 115,2 | 119,2 | 127,4 |
| Қарағанды | 109,0 | 113,9 | 106,1 | 110,8 |
| Қостанай | 124,5 | 100,5 | 112,2 | 110,4 |
| Қызылорда | 131,7 | 134,5 | 136,7 | 124,0 |
| Маңғыстау | 120,8 | 124,6 | 125,0 | 111,8 |
| Оңтүстік Қазақстан | 115,3 | 121,2 | 123,0 | 129,6 |
| Павлодар | 106,3 | 105,9 | 108,1 | 121,0 |
| Солтүстік Қазақстан | 110,9 | 121,9 | 130,2 | 140,6 |
| Шығыс Қазақстан | 107,3 | 113,6 | 106,6 | 118,1 |
| Астана қаласы | 114,2 | 123,0 | 143,2 | 152,3 |
| Алматы қаласы | 107,3 | 110,5 | 114,9 | 124,8 |

3.3 2014 жылы өнеркәсіп өнімдері және өндірістік сипаттағы қызметтерге өндіруші кәсіпорындар бағасының индексі

Индекс цен предприятий-производителей промышленной продукции и услуг производственного характера в 2014 году

өткен айға пайызбен

в процентах к предыдущему месяцу

| | Қаңтар Январь | Ақпан Февраль | Наурыз Март | Сәуір Апрель | Мамыр Май | Маусым Июнь |
|-------------------------------|------------------|------------------|----------------|-----------------|--------------|----------------|
| Қазақстан Республикасы | 101,4 | 101,5 | 108,1 | 100,3 | 100,7 | 101,4 |
| Ақмола | 99,6 | 99,7 | 102,8 | 102,0 | 100,1 | 100,0 |
| Ақтөбе | 100,5 | 101,2 | 109,0 | 100,2 | 101,7 | 101,2 |
| Алматы | 100,7 | 95,4 | 100,0 | 102,2 | 101,0 | 102,0 |
| Атырау | 102,8 | 100,0 | 111,3 | 99,8 | 101,3 | 101,6 |
| Батыс Қазақстан | 102,5 | 100,2 | 114,9 | 98,1 | 100,3 | 102,3 |
| Жамбыл | 101,0 | 100,5 | 102,0 | 102,2 | 99,9 | 100,2 |
| Қарағанды | 100,4 | 100,4 | 105,5 | 101,5 | 100,4 | 101,1 |
| Қостанай | 99,8 | 100,8 | 103,8 | 101,4 | 100,7 | 97,6 |
| Қызылорда | 99,3 | 107,8 | 103,2 | 104,5 | 98,1 | 102,0 |
| Маңғыстау | 101,6 | 101,9 | 111,4 | 99,8 | 100,9 | 101,5 |
| Оңтүстік Қазақстан | 99,0 | 100,1 | 101,4 | 100,1 | 102,1 | 100,7 |
| Павлодар | 100,3 | 104,0 | 104,6 | 100,2 | 100,1 | 101,3 |
| Солтүстік Қазақстан | 102,8 | 100,2 | 101,4 | 100,9 | 100,6 | 100,6 |
| Шығыс Қазақстан | 101,9 | 108,9 | 100,6 | 99,3 | 99,9 | 100,7 |
| Астана қаласы | 101,3 | 99,3 | 100,6 | 100,8 | 100,8 | 101,1 |
| Алматы қаласы | 100,8 | 100,8 | 103,7 | 100,8 | 100,7 | 100,8 |

Жалғасы

Продолжение

| | Шілде Июль | Тамыз Август | Қыркүйек Сентябрь | Қазан Октябрь | Қараша Ноябрь | Желтоқсан Декабрь |
|-------------------------------|---------------|-----------------|----------------------|------------------|------------------|----------------------|
| Қазақстан Республикасы | 101,4 | 99,2 | 97,3 | 96,8 | 95,9 | 95,0 |
| Ақмола | 100,2 | 101,5 | 100,2 | 99,5 | 100,0 | 99,0 |
| Ақтөбе | 101,3 | 97,4 | 98,9 | 97,0 | 94,9 | 96,3 |
| Алматы | 101,7 | 102,2 | 100,8 | 101,4 | 100,8 | 99,0 |
| Атырау | 101,4 | 98,8 | 97,0 | 95,7 | 94,9 | 93,4 |

Жалғасы

Продолжение

| | Шілде Июль | Тамыз Август | Қыркүйек Сентябрь | Қазан Октябрь | Қараша Ноябрь | Желтоқсан Декабрь |
|---------------------|---------------|-----------------|----------------------|------------------|------------------|----------------------|
| Батыс Қазақстан | 102,1 | 100,0 | 92,0 | 96,5 | 91,6 | 92,0 |
| Жамбыл | 99,7 | 100,5 | 100,1 | 99,5 | 100,9 | 100,2 |
| Қарағанды | 100,8 | 102,3 | 98,9 | 98,5 | 98,2 | 96,6 |
| Қостанай | 99,2 | 98,7 | 98,3 | 99,7 | 100,3 | 98,3 |
| Қызылорда | 101,6 | 97,5 | 96,9 | 94,3 | 94,4 | 91,8 |
| Маңғыстау | 102,8 | 97,3 | 95,2 | 94,7 | 92,6 | 90,9 |
| Оңтүстік Қазақстан | 101,7 | 100,5 | 100,1 | 99,1 | 101,2 | 99,3 |
| Павлодар | 100,5 | 99,6 | 100,7 | 100,8 | 99,5 | 100,0 |
| Солтүстік Қазақстан | 100,1 | 100,6 | 100,3 | 100,1 | 99,8 | 100,2 |
| Шығыс Қазақстан | 100,5 | 103,2 | 99,5 | 96,8 | 100,2 | 99,1 |
| Астана қаласы | 100,8 | 100,6 | 100,9 | 99,7 | 100,8 | 99,5 |
| Алматы қаласы | 99,9 | 100,3 | 100,3 | 99,6 | 100,5 | 100,0 |

3.4 Өндіруші кәсіпорындардың дайын өнеркәсіп өнімі бағасының индексі Индекс цен предприятий-производителей на готовую промышленную продукцию

пайызбен

в процентах

| | 2010 | 2011 | 2012 | 2013 | 2014 |
|---|-------|-------|-------|-------|-------|
| Кезең соңына, өткен жылғы желтоқсанға На конец периода, к декабрю предыдущего года | | | | | |
| Қазақстан Республикасы | 113,4 | 121,3 | 102,1 | 98,8 | 97,6 |
| Ақмола | 113,3 | 109,3 | 101,8 | 93,2 | 103,4 |
| Ақтөбе | 110,0 | 125,3 | 99,7 | 98,7 | 98,4 |
| Алматы | 101,8 | 114,6 | 107,0 | 110,7 | 107,3 |
| Атырау | 116,1 | 129,8 | 102,6 | 96,4 | 96,8 |
| Батыс Қазақстан | 97,4 | 127,3 | 106,1 | 100,2 | 90,1 |
| Жамбыл | 113,0 | 101,8 | 113,9 | 101,7 | 106,2 |
| Қарағанды | 118,1 | 108,1 | 103,8 | 91,3 | 103,4 |
| Қостанай | 152,5 | 126,1 | 78,7 | 112,1 | 97,3 |
| Қызылорда | 109,7 | 133,0 | 102,1 | 101,6 | 90,0 |
| Маңғыстау | 109,0 | 121,4 | 103,1 | 99,7 | 88,1 |
| Оңтүстік Қазақстан | 111,2 | 117,3 | 104,9 | 100,8 | 103,2 |
| Павлодар | 116,7 | 106,0 | 99,1 | 101,6 | 110,8 |
| Солтүстік Қазақстан | 119,1 | 111,5 | 110,0 | 106,8 | 108,6 |
| Шығыс Қазақстан | 117,6 | 106,9 | 105,7 | 92,0 | 111,4 |
| Астана қаласы | 99,5 | 117,2 | 107,6 | 120,4 | 107,7 |
| Алматы қаласы | 108,4 | 108,8 | 102,6 | 102,1 | 107,4 |
| Өткен жылға К предыдущему году | | | | | |
| Қазақстан Республикасы | 126,3 | 128,8 | 103,5 | 99,1 | 109,6 |
| Ақмола | 107,5 | 114,5 | 101,2 | 99,5 | 100,8 |
| Ақтөбе | 132,7 | 128,8 | 104,2 | 96,5 | 110,0 |
| Алматы | 101,0 | 111,8 | 109,2 | 108,8 | 108,7 |
| Атырау | 132,9 | 138,7 | 105,0 | 98,3 | 110,7 |
| Батыс Қазақстан | 111,1 | 121,6 | 107,4 | 97,4 | 113,4 |
| Жамбыл | 108,6 | 112,0 | 104,8 | 107,4 | 103,3 |
| Қарағанды | 130,7 | 122,5 | 99,1 | 95,1 | 104,9 |
| Қостанай | 131,0 | 130,0 | 92,7 | 106,4 | 100,8 |
| Қызылорда | 144,8 | 141,3 | 102,6 | 99,8 | 111,3 |
| Маңғыстау | 135,1 | 129,9 | 106,6 | 98,1 | 112,2 |
| Оңтүстік Қазақстан | 103,6 | 120,2 | 106,2 | 105,0 | 101,0 |
| Павлодар | 120,0 | 115,6 | 98,8 | 99,8 | 108,6 |
| Солтүстік Қазақстан | 106,5 | 125,0 | 102,7 | 111,3 | 108,4 |
| Шығыс Қазақстан | 120,3 | 121,4 | 98,8 | 99,7 | 108,0 |
| Астана қаласы | 101,9 | 113,7 | 107,8 | 119,8 | 108,8 |
| Алматы қаласы | 105,2 | 111,3 | 103,0 | 102,7 | 106,1 |

3.5 2014 жылы өндіруші кәсіпорындардың дайын өнеркәсіп өнімі бағасының индексі Индекс цен предприятий-производителей на готовую промышленную продукцию в 2014 году

өткен айға пайызбен

в процентах к предыдущему месяцу

| | Қаңтар Январь | Ақпан Февраль | Наурыз Март | Сәуір Апрель | Мамыр Май | Маусым Июнь |
|-------------------------------|------------------|------------------|----------------|-----------------|--------------|----------------|
| Қазақстан Республикасы | 101,4 | 101,6 | 108,7 | 100,3 | 100,6 | 101,5 |
| Ақмола | 99,2 | 99,6 | 103,4 | 102,3 | 100,1 | 99,9 |
| Ақтөбе | 100,4 | 101,3 | 109,7 | 100,2 | 101,8 | 101,3 |
| Алматы | 100,5 | 95,1 | 100,0 | 102,3 | 101,0 | 102,1 |
| Атырау | 102,9 | 100,0 | 111,6 | 99,9 | 101,3 | 101,7 |

Цены в промышленности и тарифы на услуги производственного характера в Республике Казахстан

Жалғасы

Продолжение

| | Қаңтар Январь | Ақпан Февраль | Наурыз Март | Сәуір Апрель | Мамыр Май | Маусым Июнь |
|---------------------|------------------|------------------|----------------|-----------------|--------------|----------------|
| Батыс Қазақстан | 102,5 | 100,2 | 115,4 | 98,1 | 100,3 | 102,4 |
| Жамбыл | 100,2 | 100,6 | 102,4 | 102,6 | 99,8 | 100,2 |
| Қарағанды | 99,7 | 100,1 | 106,4 | 101,7 | 100,5 | 101,3 |
| Қостанай | 99,2 | 101,3 | 103,8 | 101,5 | 100,5 | 97,4 |
| Қызылорда | 99,3 | 108,2 | 103,3 | 104,7 | 98,0 | 102,1 |
| Маңғыстау | 101,7 | 102,0 | 112,6 | 99,8 | 100,9 | 101,6 |
| Оңтүстік Қазақстан | 98,9 | 99,5 | 101,3 | 100,4 | 102,3 | 100,8 |
| Павлодар | 100,0 | 103,3 | 104,9 | 100,2 | 100,0 | 101,4 |
| Солтүстік Қазақстан | 102,4 | 100,2 | 101,7 | 101,1 | 100,8 | 100,7 |
| Шығыс Қазақстан | 102,0 | 110,1 | 100,6 | 99,2 | 99,8 | 100,8 |
| Астана қаласы | 101,1 | 99,3 | 100,8 | 101,3 | 101,1 | 101,2 |
| Алматы қаласы | 100,9 | 100,7 | 103,7 | 100,2 | 100,2 | 100,9 |

Жалғасы

Продолжение

| | Шілде Июль | Тамыз Август | Қыркүйек Сентябрь | Қазан Октябрь | Қараша Ноябрь | Желтоқсан Декабрь |
|-------------------------------|---------------|-----------------|----------------------|------------------|------------------|----------------------|
| Қазақстан Республикасы | 101,5 | 99,2 | 97,1 | 96,6 | 95,4 | 94,6 |
| Ақмола | 100,2 | 101,4 | 100,2 | 99,4 | 98,9 | 98,8 |
| Ақтөбе | 101,4 | 97,2 | 98,8 | 96,8 | 94,3 | 96,0 |
| Алматы | 101,9 | 102,3 | 100,8 | 101,5 | 100,9 | 98,9 |
| Атырау | 101,4 | 98,8 | 97,0 | 95,5 | 94,7 | 93,2 |
| Батыс Қазақстан | 101,9 | 100,0 | 91,8 | 96,4 | 91,3 | 91,7 |
| Жамбыл | 99,6 | 100,6 | 100,1 | 99,4 | 100,3 | 100,3 |
| Қарағанды | 101,0 | 102,6 | 98,7 | 98,1 | 97,6 | 96,1 |
| Қостанай | 99,3 | 98,5 | 98,4 | 99,6 | 99,6 | 98,3 |
| Қызылорда | 101,7 | 97,3 | 96,7 | 94,0 | 94,1 | 91,4 |
| Маңғыстау | 103,0 | 97,0 | 94,8 | 94,2 | 91,8 | 90,0 |
| Оңтүстік Қазақстан | 101,1 | 100,5 | 100,2 | 99,0 | 99,9 | 99,2 |
| Павлодар | 100,5 | 99,5 | 100,8 | 100,8 | 99,1 | 100,0 |
| Солтүстік Қазақстан | 100,1 | 100,8 | 100,4 | 100,1 | 99,7 | 100,3 |
| Шығыс Қазақстан | 100,6 | 103,6 | 99,5 | 96,4 | 99,8 | 99,0 |
| Астана қаласы | 100,7 | 101,1 | 100,8 | 99,8 | 101,3 | 99,0 |
| Алматы қаласы | 99,8 | 100,3 | 100,3 | 99,5 | 100,6 | 100,1 |

3.6 Өндіруші кәсіпорындардың өндірістік сипаттағы қызметтері бағасының индексі
Индекс цен предприятий-производителей на услуги производственного характера

пайызбен

в процентах

| | 2010 | 2011 | 2012 | 2013 | 2014 |
|--|-------|-------|-------|-------|-------|
| Кезең соңына, өткен жылғы желтоқсанға | | | | | |
| На конец периода, к декабрю предыдущего года | | | | | |
| Қазақстан Республикасы | 105,1 | 108,1 | 102,7 | 109,1 | 108,4 |
| Ақмола | 102,7 | 120,4 | 104,4 | 104,5 | 111,1 |
| Ақтөбе | 104,8 | 103,1 | 81,2 | 104,0 | 103,4 |
| Алматы | 97,7 | 108,8 | 101,2 | 108,2 | 105,7 |
| Атырау | 112,6 | 96,9 | 102,0 | 124,7 | 101,6 |
| Батыс Қазақстан | 104,9 | 108,2 | 102,0 | 112,0 | 114,8 |
| Жамбыл | 120,8 | 103,0 | 109,0 | 112,2 | 110,8 |
| Қарағанды | 103,6 | 120,9 | 111,1 | 109,6 | 111,2 |
| Қостанай | 103,8 | 109,9 | 111,0 | 102,6 | 113,7 |
| Қызылорда | 100,9 | 102,1 | 103,1 | 101,1 | 105,6 |
| Маңғыстау | 102,4 | 114,2 | 103,6 | 106,0 | 102,6 |
| Оңтүстік Қазақстан | 104,9 | 106,5 | 106,5 | 107,4 | 125,6 |
| Павлодар | 114,9 | 110,9 | 109,6 | 110,8 | 128,9 |
| Солтүстік Қазақстан | 103,7 | 108,8 | 109,7 | 106,9 | 104,8 |
| Шығыс Қазақстан | 113,2 | 111,7 | 106,7 | 110,7 | 106,0 |
| Астана қаласы | 92,1 | 105,8 | 108,1 | 103,9 | 101,7 |
| Алматы қаласы | 105,4 | 102,4 | 104,2 | 109,4 | 112,0 |
| Өткен жылға | | | | | |
| К предыдущему году | | | | | |
| Қазақстан Республикасы | 107,0 | 107,4 | 103,7 | 107,2 | 108,4 |
| Ақмола | 116,5 | 112,1 | 113,6 | 102,5 | 105,7 |
| Ақтөбе | 104,6 | 104,4 | 92,3 | 91,2 | 102,2 |
| Алматы | 110,6 | 103,3 | 104,9 | 107,7 | 106,4 |
| Атырау | 107,9 | 103,9 | 95,3 | 121,8 | 107,3 |
| Батыс Қазақстан | 107,4 | 105,2 | 104,4 | 108,5 | 112,9 |
| Жамбыл | 125,4 | 104,7 | 104,8 | 112,6 | 110,4 |

Жалғасы

Продолжение

| | 2010 | 2011 | 2012 | 2013 | 2014 |
|---------------------|-------|-------|-------|-------|-------|
| Қарағанды | 118,6 | 119,3 | 108,8 | 110,8 | 112,4 |
| Қостанай | 102,1 | 109,8 | 108,8 | 105,2 | 109,4 |
| Қызылорда | 111,7 | 102,0 | 101,5 | 103,0 | 102,5 |
| Маңғыстау | 101,6 | 107,9 | 108,6 | 105,0 | 104,4 |
| Оңтүстік Қазақстан | 107,4 | 107,4 | 102,8 | 108,2 | 115,8 |
| Павлодар | 118,1 | 115,1 | 107,8 | 110,3 | 125,5 |
| Солтүстік Қазақстан | 103,2 | 108,3 | 105,4 | 112,3 | 106,1 |
| Шығыс Қазақстан | 113,1 | 112,3 | 106,1 | 111,0 | 103,7 |
| Астана қаласы | 97,0 | 100,5 | 107,3 | 105,8 | 99,5 |
| Алматы қаласы | 108,2 | 103,0 | 102,4 | 106,9 | 115,3 |

3.7 2014 жылы өндіруші кәсіпорындардың өндірістік сипаттағы қызметтері бағасының индексі Индекс цен предприятий-производителей на услуги производственного характера в 2014 году

өткен айға пайызбен

в процентах к предыдущему месяцу

| | Қаңтар Январь | Ақпан Февраль | Наурыз Март | Сәуір Апрель | Мамыр Май | Маусым Июнь |
|-------------------------------|------------------|------------------|----------------|-----------------|--------------|----------------|
| Қазақстан Республикасы | 101,9 | 101,1 | 100,9 | 100,0 | 100,9 | 100,0 |
| Ақмола | 101,4 | 100,0 | 100,0 | 100,1 | 100,0 | 100,4 |
| Ақтөбе | 101,1 | 100,3 | 100,0 | 100,0 | 99,9 | 100,0 |
| Алматы | 104,7 | 100,2 | 100,2 | 100,3 | 100,3 | 100,0 |
| Атырау | 99,4 | 99,2 | 103,3 | 97,5 | 103,0 | 98,6 |
| Батыс Қазақстан | 102,3 | 99,6 | 101,2 | 100,0 | 100,3 | 100,0 |
| Жамбыл | 106,0 | 100,0 | 100,0 | 100,1 | 100,0 | 100,1 |
| Қарағанды | 105,1 | 101,8 | 100,0 | 100,5 | 100,1 | 99,8 |
| Қостанай | 108,6 | 93,9 | 103,0 | 99,9 | 104,0 | 99,9 |
| Қызылорда | 100,4 | 100,0 | 100,4 | 100,1 | 100,0 | 100,0 |
| Маңғыстау | 100,1 | 100,5 | 100,0 | 100,1 | 100,6 | 100,6 |
| Оңтүстік Қазақстан | 100,5 | 105,1 | 102,1 | 97,2 | 100,0 | 100,0 |
| Павлодар | 105,4 | 114,0 | 99,9 | 100,0 | 101,0 | 100,0 |
| Солтүстік Қазақстан | 104,7 | 100,0 | 100,0 | 100,0 | 100,0 | 100,0 |
| Шығыс Қазақстан | 101,2 | 100,1 | 100,2 | 100,1 | 100,1 | 100,0 |
| Астана қаласы | 101,8 | 99,5 | 100,2 | 99,0 | 100,1 | 100,9 |
| Алматы қаласы | 100,8 | 101,2 | 103,6 | 102,7 | 102,3 | 100,6 |

Жалғасы

Продолжение

| | Шілде Июль | Тамыз Август | Қыркүйек Сентябрь | Қазан Октябрь | Қараша Ноябрь | Желтоқсан Декабрь |
|-------------------------------|---------------|-----------------|----------------------|------------------|------------------|----------------------|
| Қазақстан Республикасы | 100,9 | 100,0 | 100,0 | 100,4 | 101,9 | 100,0 |
| Ақмола | 100,3 | 102,3 | 100,4 | 100,0 | 105,9 | 100,0 |
| Ақтөбе | 100,0 | 100,1 | 99,9 | 100,6 | 101,4 | 100,1 |
| Алматы | 99,9 | 100,0 | 100,0 | 100,0 | 100,0 | 100,0 |
| Атырау | 102,1 | 98,7 | 99,1 | 100,4 | 100,2 | 100,2 |
| Батыс Қазақстан | 111,0 | 100,0 | 100,0 | 100,0 | 100,0 | 100,0 |
| Жамбыл | 100,0 | 100,0 | 100,0 | 100,0 | 104,4 | 100,0 |
| Қарағанды | 99,9 | 100,2 | 100,2 | 101,0 | 102,1 | 99,9 |
| Қостанай | 97,5 | 101,6 | 96,7 | 100,8 | 108,7 | 99,1 |
| Қызылорда | 100,0 | 101,7 | 101,5 | 99,9 | 101,5 | 100,0 |
| Маңғыстау | 100,0 | 100,0 | 100,0 | 100,6 | 100,0 | 100,0 |
| Оңтүстік Қазақстан | 106,6 | 100,0 | 100,1 | 100,2 | 112,0 | 100,0 |
| Павлодар | 100,0 | 100,0 | 100,0 | 101,7 | 104,5 | 100,0 |
| Солтүстік Қазақстан | 100,0 | 100,0 | 100,0 | 100,0 | 100,0 | 100,0 |
| Шығыс Қазақстан | 100,0 | 100,0 | 99,7 | 100,0 | 104,4 | 100,1 |
| Астана қаласы | 101,3 | 98,7 | 101,0 | 99,3 | 98,9 | 101,1 |
| Алматы қаласы | 100,2 | 100,3 | 100,5 | 99,7 | 100,1 | 99,5 |

3.8 Өндіруші кәсіпорындардың өндіріс құралдары бағасының индексі Индекс цен предприятий-производителей на средства производства

пайызбен

в процентах

| | 2010 | 2011 | 2012 | 2013 | 2014 |
|--|-------|-------|-------|-------|-------|
| Кезең соңына, өткен жылғы желтоқсанға | | | | | |
| На конец периода, к декабрю предыдущего года | | | | | |
| Қазақстан Республикасы | 100,6 | 111,6 | 102,8 | 102,2 | 108,0 |
| Ақмола | 111,5 | 108,1 | 102,8 | 101,8 | 115,3 |
| Ақтөбе | 101,9 | 100,3 | 131,9 | 100,6 | 113,7 |
| Алматы | 87,5 | 115,9 | 96,7 | 106,6 | 120,1 |
| Батыс Қазақстан | 103,9 | 100,0 | 100,0 | 100,0 | 100,0 |
| Қостанай | 97,3 | 112,2 | 104,2 | 101,3 | 112,5 |

Жалғасы

Продолжение

| | 2010 | 2011 | 2012 | 2013 | 2014 |
|-----------------------------------|-------|-------|-------|-------|-------|
| Қызылорда | ... | ... | ... | ... | 115,0 |
| Оңтүстік Қазақстан | 95,9 | 107,4 | 97,2 | 97,3 | 108,3 |
| Павлодар | 103,3 | 120,5 | 109,2 | 104,2 | 96,1 |
| Солтүстік Қазақстан | 113,6 | 134,2 | 100,0 | 102,2 | 101,8 |
| Шығыс Қазақстан | 105,7 | 104,6 | 103,9 | 102,2 | 108,3 |
| Астана қаласы | 99,0 | 121,3 | 105,0 | 114,2 | 104,2 |
| Алматы қаласы | 97,7 | 100,2 | 106,7 | 102,8 | 107,2 |
| Өткен жылға К предыдущему году | | | | | |
| Қазақстан Республикасы | 103,0 | 108,9 | 105,1 | 103,0 | 106,9 |
| Ақмола | 101,3 | 110,2 | 106,9 | 102,8 | 108,6 |
| Ақтөбе | 107,4 | 96,6 | 126,8 | 108,8 | 105,2 |
| Алматы | 100,9 | 113,3 | 103,0 | 103,6 | 116,0 |
| Батыс Қазақстан | 101,0 | 102,9 | 100,0 | 100,0 | 100,0 |
| Қостанай | ... | 106,8 | 108,0 | 102,6 | 112,0 |
| Қызылорда | ... | ... | ... | ... | 105,0 |
| Оңтүстік Қазақстан | 95,4 | 100,6 | 104,4 | 96,6 | 105,6 |
| Павлодар | 112,2 | 112,1 | 109,9 | 106,9 | 100,5 |
| Солтүстік Қазақстан | 111,3 | 128,3 | 106,7 | 101,7 | 100,8 |
| Шығыс Қазақстан | 102,7 | 107,9 | 103,7 | 102,4 | 108,9 |
| Астана қаласы | 100,5 | 119,3 | 105,0 | 113,0 | 104,7 |
| Алматы қаласы | 104,6 | 98,8 | 97,7 | 112,3 | 102,2 |

3.9 2014 жылы өндіруші кәсіпорындардың өндіріс құралдары бағасының индексі Индекс цен предприятий-производителей на средства производства в 2014 году

өткен айға пайызбен

в процентах к предыдущему месяцу

| | Қаңтар Январь | Ақпан Февраль | Наурыз Март | Сәуір Апрель | Мамыр Май | Маусым Июнь |
|-------------------------------|------------------|------------------|----------------|-----------------|--------------|----------------|
| Қазақстан Республикасы | 100,3 | 105,0 | 100,8 | 100,5 | 99,8 | 101,2 |
| Ақмола | 100,0 | 100,0 | 101,9 | 107,9 | 101,6 | 100,0 |
| Ақтөбе | 100,0 | 100,0 | 100,0 | 100,0 | 100,0 | 100,0 |
| Алматы | 99,7 | 100,5 | 106,0 | 106,6 | 98,1 | 107,8 |
| Батыс Қазақстан | 100,0 | 100,0 | 100,0 | 100,0 | 100,0 | 100,0 |
| Қостанай | 101,4 | 112,2 | 100,0 | 100,0 | 98,3 | 100,2 |
| Қызылорда | 100,0 | 100,0 | 100,0 | 100,0 | 100,0 | 100,0 |
| Оңтүстік Қазақстан | 100,0 | 99,2 | 109,2 | 100,0 | 100,0 | 100,0 |
| Павлодар | 100,0 | 100,0 | 96,1 | 100,0 | 100,0 | 100,0 |
| Солтүстік Қазақстан | 100,0 | 100,0 | 99,4 | 100,3 | 100,4 | 99,8 |
| Шығыс Қазақстан | 100,5 | 110,3 | 99,2 | 98,4 | 100,1 | 101,1 |
| Астана қаласы | 100,0 | 100,0 | 104,6 | 99,7 | 100,0 | 100,0 |
| Алматы қаласы | 100,0 | 100,2 | 105,4 | 101,2 | 100,0 | 100,0 |

Жалғасы

Продолжение

| | Шілде Июль | Тамыз Август | Қыркүйек Сентябрь | Қазан Октябрь | Қараша Ноябрь | Желтоқсан Декабрь |
|-------------------------------|---------------|-----------------|----------------------|------------------|------------------|----------------------|
| Қазақстан Республикасы | 100,3 | 100,7 | 99,8 | 100,0 | 99,8 | 99,6 |
| Ақмола | 100,0 | 104,7 | 100,4 | 100,0 | 98,7 | 99,4 |
| Ақтөбе | 100,0 | 102,7 | 102,4 | 102,7 | 98,0 | 107,4 |
| Алматы | 101,7 | 100,5 | 99,9 | 100,1 | 98,3 | 99,9 |
| Батыс Қазақстан | 100,0 | 100,0 | 100,0 | 100,0 | 100,0 | 100,0 |
| Қостанай | 100,0 | 101,8 | 99,4 | 99,8 | 100,0 | 99,4 |
| Қызылорда | 100,0 | 100,0 | 115,0 | 100,0 | 100,0 | 100,0 |
| Оңтүстік Қазақстан | 100,0 | 100,0 | 100,0 | 100,0 | 100,0 | 100,0 |
| Павлодар | 100,1 | 100,0 | 100,0 | 100,0 | 100,0 | 100,0 |
| Солтүстік Қазақстан | 100,5 | 99,9 | 99,8 | 99,9 | 101,8 | 100,0 |
| Шығыс Қазақстан | 100,2 | 100,3 | 99,6 | 100,0 | 99,9 | 98,9 |
| Астана қаласы | 100,0 | 100,0 | 100,0 | 100,0 | 100,0 | 100,0 |
| Алматы қаласы | 100,3 | 100,0 | 100,0 | 100,0 | 100,0 | 100,0 |

3.10 Өндіруші кәсіпорындардың аралық тұтыну өнімі бағасының индексі Индекс цен предприятий-производителей на продукцию промежуточного потребления

пайызбен

в процентах

| | 2010 | 2011 | 2012 | 2013 | 2014 |
|---|-------|-------|-------|------|-------|
| Кезең соңына, өткен жылғы желтоқсанға На конец периода, к декабрю предыдущего года | | | | | |
| Қазақстан Республикасы | 113,8 | 123,2 | 101,2 | 98,0 | 96,0 |
| Ақмола | 114,0 | 114,1 | 99,1 | 90,8 | 102,0 |

| Жалғасы | Продолжение | | | | | |
|-------------------------------|-------------|-------|-------|-------|-------|--|
| | 2010 | 2011 | 2012 | 2013 | 2014 | |
| Ақтөбе | 110,0 | 126,4 | 99,0 | 98,6 | 98,1 | |
| Алматы | 101,2 | 118,0 | 103,8 | 103,4 | 105,2 | |
| Атырау | 116,1 | 129,9 | 102,6 | 96,3 | 96,7 | |
| Батыс Қазақстан | 97,2 | 128,2 | 106,1 | 100,0 | 89,9 | |
| Жамбыл | 106,8 | 108,6 | 115,6 | 101,9 | 104,3 | |
| Қарағанды | 119,1 | 107,7 | 103,1 | 89,3 | 102,6 | |
| Қостанай | 158,7 | 138,8 | 70,4 | 115,4 | 88,6 | |
| Қызылорда | 109,7 | 133,4 | 101,9 | 101,6 | 89,7 | |
| Маңғыстау | 109,0 | 121,8 | 102,9 | 99,4 | 87,7 | |
| Оңтүстік Қазақстан | 110,4 | 131,0 | 101,8 | 101,9 | 98,2 | |
| Павлодар | 118,5 | 101,5 | 94,6 | 101,5 | 114,0 | |
| Солтүстік Қазақстан | 123,7 | 101,6 | 133,3 | 98,0 | 108,6 | |
| Шығыс Қазақстан | 118,0 | 106,5 | 105,3 | 89,3 | 112,3 | |
| Астана қаласы | 98,6 | 122,3 | 105,2 | 127,1 | 105,7 | |
| Алматы қаласы | 115,5 | 105,9 | 102,6 | 99,4 | 107,6 | |
| Өткен жылға | | | | | | |
| К предыдущему году | | | | | | |
| Қазақстан Республикасы | 128,7 | 130,9 | 103,4 | 98,0 | 110,1 | |
| Ақмола | 108,1 | 117,4 | 102,7 | 97,0 | 100,5 | |
| Ақтөбе | 133,6 | 129,7 | 104,0 | 96,0 | 110,4 | |
| Алматы | 99,5 | 110,7 | 108,9 | 105,3 | 104,4 | |
| Атырау | 133,0 | 138,9 | 105,0 | 98,3 | 110,7 | |
| Батыс Қазақстан | 111,3 | 122,2 | 107,6 | 97,0 | 113,7 | |
| Жамбыл | 101,7 | 108,7 | 113,4 | 106,5 | 101,8 | |
| Қарағанды | 132,4 | 123,2 | 98,2 | 93,3 | 104,7 | |
| Қостанай | 133,8 | 136,5 | 92,5 | 103,7 | 96,9 | |
| Қызылорда | 144,9 | 141,7 | 102,5 | 99,7 | 111,4 | |
| Маңғыстау | 135,2 | 130,3 | 106,5 | 97,7 | 112,5 | |
| Оңтүстік Қазақстан | 102,7 | 125,5 | 112,3 | 104,2 | 98,6 | |
| Павлодар | 120,7 | 113,2 | 95,1 | 97,7 | 111,1 | |
| Солтүстік Қазақстан | 103,9 | 110,7 | 129,4 | 106,4 | 104,7 | |
| Шығыс Қазақстан | 123,5 | 121,7 | 97,9 | 97,8 | 108,6 | |
| Астана қаласы | 101,5 | 114,1 | 110,9 | 122,1 | 108,7 | |
| Алматы қаласы | 106,0 | 112,9 | 103,1 | 98,8 | 106,6 | |

3.11 2014 жылы өндіруші кәсіпорындардың аралық тұтыну өнімі бағасының индексі
Индекс цен предприятий-производителей на продукцию промежуточного потребления в 2014 году

өткен айға пайызбен

в процентах к предыдущему месяцу

| | Қаңтар Январь | Ақпан Февраль | Наурыз Март | Сәуір Апрель | Мамыр Май | Маусым Июнь |
|-------------------------------|------------------|------------------|----------------|-----------------|--------------|----------------|
| Қазақстан Республикасы | 101,5 | 101,8 | 109,9 | 100,3 | 100,6 | 101,5 |
| Ақмола | 99,8 | 99,5 | 104,4 | 102,0 | 100,0 | 99,8 |
| Ақтөбе | 100,4 | 101,2 | 110,2 | 100,1 | 101,9 | 101,3 |
| Алматы | 100,6 | 99,3 | 100,0 | 102,5 | 99,9 | 101,9 |
| Атырау | 102,9 | 100,0 | 111,6 | 99,9 | 101,3 | 101,7 |
| Батыс Қазақстан | 102,7 | 100,2 | 115,6 | 98,0 | 100,3 | 102,4 |
| Жамбыл | 99,3 | 100,2 | 102,2 | 101,7 | 99,8 | 100,2 |
| Қарағанды | 99,2 | 100,1 | 107,3 | 101,8 | 100,5 | 101,5 |
| Қостанай | 98,3 | 100,6 | 104,9 | 102,2 | 99,2 | 95,2 |
| Қызылорда | 99,2 | 108,4 | 103,4 | 104,8 | 97,9 | 102,1 |
| Маңғыстау | 101,7 | 102,1 | 112,9 | 99,8 | 101,0 | 101,6 |
| Оңтүстік Қазақстан | 97,7 | 99,5 | 100,6 | 100,1 | 103,8 | 99,9 |
| Павлодар | 100,9 | 102,8 | 108,2 | 100,3 | 99,8 | 101,4 |
| Солтүстік Қазақстан | 100,2 | 101,8 | 102,3 | 100,4 | 99,4 | 100,7 |
| Шығыс Қазақстан | 102,3 | 112,1 | 100,7 | 99,1 | 99,7 | 100,7 |
| Астана қаласы | 99,6 | 98,5 | 100,6 | 101,4 | 101,3 | 101,5 |
| Алматы қаласы | 101,7 | 100,7 | 104,3 | 100,5 | 98,7 | 101,5 |

Жалғасы

Продолжение

| | Шілде Июль | Тамыз Август | Қыркүйек Сентябрь | Қазан Октябрь | Қараша Ноябрь | Желтоқсан Декабрь |
|-------------------------------|---------------|-----------------|----------------------|------------------|------------------|----------------------|
| Қазақстан Республикасы | 101,5 | 98,9 | 96,6 | 96,0 | 94,6 | 93,7 |
| Ақмола | 100,1 | 101,5 | 100,2 | 98,7 | 98,5 | 97,7 |
| Ақтөбе | 101,4 | 97,0 | 98,8 | 96,7 | 94,2 | 95,7 |
| Алматы | 99,4 | 101,3 | 99,9 | 100,4 | 100,0 | 99,9 |
| Атырау | 101,4 | 98,8 | 97,0 | 95,5 | 94,7 | 93,1 |
| Батыс Қазақстан | 101,9 | 100,0 | 91,6 | 96,3 | 91,1 | 91,5 |
| Жамбыл | 99,4 | 100,6 | 100,5 | 100,0 | 100,5 | 99,9 |

Жалғасы

Продолжение

| | Шілде Июль | Тамыз Август | Қыркүйек Сентябрь | Қазан Октябрь | Қараша Ноябрь | Желтоқсан Декабрь |
|---------------------|---------------|-----------------|----------------------|------------------|------------------|----------------------|
| Қарағанды | 101,1 | 102,9 | 98,4 | 97,9 | 97,1 | 95,2 |
| Қостанай | 97,9 | 97,3 | 97,9 | 98,6 | 99,2 | 97,2 |
| Қызылорда | 101,7 | 97,2 | 96,7 | 93,9 | 93,9 | 91,2 |
| Маңғыстау | 103,1 | 97,0 | 94,7 | 94,0 | 91,6 | 89,6 |
| Оңтүстік Қазақстан | 100,1 | 100,0 | 99,8 | 98,1 | 99,7 | 98,9 |
| Павлодар | 99,9 | 99,0 | 101,2 | 101,2 | 98,7 | 100,0 |
| Солтүстік Қазақстан | 100,0 | 102,8 | 100,7 | 100,4 | 100,2 | 99,5 |
| Шығыс Қазақстан | 100,1 | 104,5 | 99,3 | 95,2 | 99,8 | 99,1 |
| Астана қаласы | 100,6 | 101,2 | 101,0 | 99,6 | 101,7 | 98,6 |
| Алматы қаласы | 98,9 | 101,2 | 100,5 | 97,3 | 102,1 | 100,1 |

3.12 Өндіруші кәсіпорындардың тұтыну тауарлары бағасының индексі Индекс цен предприятий-производителей на потребительские товары

пайызбен

в процентах

| | 2010 | 2011 | 2012 | 2013 | 2014 |
|---|-------|-------|-------|-------|-------|
| Кезең соңына, өткен жылғы желтоқсанға На конец периода, к декабрю предыдущего года | | | | | |
| Қазақстан Республикасы | 109,7 | 109,2 | 109,0 | 105,1 | 107,9 |
| Ақмола | 110,8 | 99,3 | 110,0 | 98,8 | 104,4 |
| Ақтөбе | 114,0 | 100,6 | 112,9 | 100,8 | 104,3 |
| Алматы | 105,0 | 113,6 | 108,6 | 113,5 | 107,3 |
| Атырау | 111,9 | 109,3 | 103,0 | 111,2 | 112,1 |
| Батыс Қазақстан | 105,5 | 101,2 | 107,6 | 111,1 | 99,7 |
| Жамбыл | 135,9 | 95,2 | 110,3 | 101,3 | 113,1 |
| Қарағанды | 106,8 | 111,8 | 111,2 | 106,6 | 107,9 |
| Қостанай | 110,2 | 98,0 | 116,5 | 98,2 | 115,9 |
| Қызылорда | 100,9 | 107,9 | 115,1 | 100,2 | 106,4 |
| Маңғыстау | 102,4 | 100,6 | 116,0 | 115,5 | 102,2 |
| Оңтүстік Қазақстан | 117,3 | 107,8 | 108,5 | 99,8 | 109,2 |
| Павлодар | 105,8 | 118,4 | 111,4 | 101,8 | 106,8 |
| Солтүстік Қазақстан | 115,5 | 107,1 | 110,3 | 109,9 | 109,8 |
| Шығыс Қазақстан | 122,1 | 110,1 | 108,7 | 101,7 | 108,8 |
| Астана қаласы | 105,9 | 108,4 | 111,7 | 105,8 | 113,1 |
| Алматы қаласы | 105,7 | 110,2 | 102,5 | 103,1 | 107,3 |
| Өткен жылға К предыдущему году | | | | | |
| Қазақстан Республикасы | 106,9 | 115,2 | 104,7 | 108,1 | 106,5 |
| Ақмола | 113,2 | 105,3 | 98,4 | 106,4 | 99,8 |
| Ақтөбе | 107,0 | 111,2 | 104,8 | 108,0 | 103,3 |
| Алматы | 102,3 | 113,7 | 109,6 | 110,3 | 109,7 |
| Атырау | 103,3 | 112,4 | 106,0 | 105,8 | 108,6 |
| Батыс Қазақстан | 104,8 | 106,2 | 99,8 | 117,4 | 97,4 |
| Жамбыл | 129,5 | 124,7 | 94,4 | 110,0 | 108,3 |
| Қарағанды | 107,4 | 113,9 | 107,8 | 110,3 | 106,9 |
| Қостанай | 107,2 | 109,3 | 99,3 | 111,3 | 107,5 |
| Қызылорда | 104,0 | 106,8 | 108,5 | 106,8 | 104,2 |
| Маңғыстау | 102,7 | 101,8 | 111,6 | 116,8 | 104,8 |
| Оңтүстік Қазақстан | 108,8 | 118,4 | 101,6 | 106,4 | 103,5 |
| Павлодар | 114,6 | 121,4 | 108,8 | 105,0 | 105,5 |
| Солтүстік Қазақстан | 107,9 | 121,9 | 99,1 | 115,0 | 110,6 |
| Шығыс Қазақстан | 108,5 | 125,9 | 102,2 | 108,2 | 105,0 |
| Астана қаласы | 104,4 | 115,6 | 102,2 | 113,1 | 108,9 |
| Алматы қаласы | 104,8 | 111,0 | 103,2 | 103,7 | 106,0 |

3.13 2014 жылы өндіруші кәсіпорындардың тұтыну тауарлары бағасының индексі Индекс цен предприятий-производителей на потребительские товары в 2014 году

өткен айға пайызбен

в процентах к предыдущему месяцу

| | Қаңтар Январь | Ақпан Февраль | Наурыз Март | Сәуір Апрель | Мамыр Май | Маусым Июнь |
|-------------------------------|------------------|------------------|----------------|-----------------|--------------|----------------|
| Қазақстан Республикасы | 100,5 | 100,0 | 101,1 | 100,8 | 100,9 | 101,1 |
| Ақмола | 97,6 | 100,0 | 100,9 | 101,8 | 99,9 | 100,2 |
| Ақтөбе | 101,8 | 101,6 | 100,9 | 101,4 | 100,5 | 100,1 |
| Алматы | 100,4 | 93,4 | 99,7 | 102,0 | 101,7 | 101,8 |
| Атырау | 101,5 | 100,0 | 100,3 | 100,3 | 100,0 | 100,1 |
| Батыс Қазақстан | 93,8 | 101,1 | 102,3 | 100,6 | 100,5 | 100,6 |

Жалғасы

Продолжение

| | Қаңтар Январь | Ақпан Февраль | Наурыз Март | Сәуір Апрель | Мамыр Май | Маусым Июнь |
|---------------------|------------------|------------------|----------------|-----------------|--------------|----------------|
| Жамбыл | 103,1 | 102,0 | 103,2 | 105,2 | 100,1 | 100,5 |
| Қарағанды | 102,1 | 100,5 | 101,1 | 100,6 | 100,2 | 100,3 |
| Қостанай | 101,1 | 100,7 | 102,2 | 100,3 | 104,2 | 102,1 |
| Қызылорда | 102,8 | 100,0 | 100,6 | 100,1 | 100,0 | 100,0 |
| Маңғыстау | 101,4 | 99,9 | 100,0 | 100,2 | 100,0 | 100,0 |
| Оңтүстік Қазақстан | 100,2 | 99,6 | 101,4 | 100,9 | 100,6 | 102,1 |
| Павлодар | 98,6 | 104,4 | 100,2 | 100,0 | 100,4 | 101,4 |
| Солтүстік Қазақстан | 103,2 | 100,0 | 102,0 | 101,4 | 101,1 | 100,8 |
| Шығыс Қазақстан | 101,6 | 99,6 | 101,5 | 100,5 | 100,4 | 101,0 |
| Астана қаласы | 105,1 | 101,0 | 101,1 | 101,1 | 100,6 | 100,6 |
| Алматы қаласы | 100,6 | 100,6 | 103,5 | 100,0 | 100,7 | 100,7 |

Жалғасы

Продолжение

| | Шілде Июль | Тамыз Август | Қыркүйек Сентябрь | Қазан Октябрь | Қараша Ноябрь | Желтоқсан Декабрь |
|-------------------------------|---------------|-----------------|----------------------|------------------|------------------|----------------------|
| Қазақстан Республикасы | 101,5 | 100,9 | 100,3 | 100,5 | 100,2 | 100,0 |
| Ақмола | 100,5 | 100,4 | 100,3 | 101,1 | 100,2 | 101,5 |
| Ақтөбе | 100,3 | 100,3 | 98,7 | 98,2 | 98,0 | 102,4 |
| Алматы | 102,8 | 102,8 | 101,2 | 101,9 | 101,3 | 98,5 |
| Атырау | 99,9 | 100,2 | 99,9 | 102,4 | 100,0 | 107,1 |
| Батыс Қазақстан | 100,8 | 100,2 | 99,8 | 99,9 | 100,1 | 100,2 |
| Жамбыл | 100,3 | 100,7 | 99,0 | 97,4 | 99,9 | 101,2 |
| Қарағанды | 100,2 | 100,7 | 100,5 | 99,8 | 100,5 | 101,2 |
| Қостанай | 102,3 | 100,5 | 99,4 | 101,6 | 100,4 | 100,2 |
| Қызылорда | 100,0 | 100,0 | 100,7 | 100,2 | 101,7 | 100,0 |
| Маңғыстау | 100,1 | 100,3 | 100,0 | 100,2 | 100,0 | 100,0 |
| Оңтүстік Қазақстан | 102,6 | 101,3 | 100,5 | 99,9 | 100,3 | 99,5 |
| Павлодар | 101,6 | 100,5 | 100,0 | 100,1 | 99,7 | 99,8 |
| Солтүстік Қазақстан | 100,0 | 100,5 | 100,4 | 100,1 | 99,3 | 100,5 |
| Шығыс Қазақстан | 103,6 | 101,3 | 100,5 | 100,3 | 99,6 | 98,7 |
| Астана қаласы | 101,0 | 100,9 | 100,4 | 100,3 | 100,5 | 99,9 |
| Алматы қаласы | 100,2 | 100,0 | 100,2 | 100,3 | 100,2 | 100,1 |

3.14 Кен өндіру өнеркәсібі және карьерлерді қазуда өнеркәсіп өнімдерін өндіруші кәсіпорындар бағасының индексі

Индекс цен предприятий-производителей промышленной продукции в горнодобывающей промышленности и разработке карьеров

пайызбен

в процентах

| | 2010 | 2011 | 2012 | 2013 | 2014 |
|--|-------|-------|-------|-------|-------|
| Кезең соңына, өткен жылғы желтоқсанға | | | | | |
| На конец периода, к декабрю предыдущего года | | | | | |
| Қазақстан Республикасы | 111,8 | 127,3 | 100,8 | 99,3 | 93,4 |
| Ақмола | 106,1 | 107,4 | 70,3 | 102,8 | 97,2 |
| Ақтөбе | 105,7 | 126,9 | 95,8 | 99,5 | 96,1 |
| Алматы | 109,9 | 124,4 | 105,7 | 101,7 | 101,6 |
| Атырау | 115,7 | 130,6 | 102,0 | 96,6 | 96,7 |
| Батыс Қазақстан | 96,1 | 128,0 | 106,0 | 99,9 | 90,0 |
| Жамбыл | 103,6 | 101,4 | 113,8 | 112,3 | 109,9 |
| Қарағанды | 108,5 | 101,8 | 101,5 | 101,7 | 112,1 |
| Қостанай | 164,1 | 140,8 | 68,0 | 116,9 | 85,4 |
| Қызылорда | 109,7 | 133,0 | 101,8 | 101,7 | 89,9 |
| Маңғыстау | 108,6 | 121,7 | 102,8 | 100,0 | 88,6 |
| Оңтүстік Қазақстан | 101,7 | 123,7 | 98,0 | 100,2 | 96,6 |
| Павлодар | 101,1 | 117,6 | 111,3 | 106,2 | 102,8 |
| Солтүстік Қазақстан | 124,3 | 101,8 | 118,0 | 95,6 | 101,7 |
| Шығыс Қазақстан | 126,0 | 105,5 | 116,0 | 100,1 | 103,6 |
| Өткен жылға | | | | | |
| К предыдущему году | | | | | |
| Қазақстан Республикасы | 132,8 | 133,5 | 104,2 | 98,5 | 110,5 |
| Ақмола | 97,8 | 109,5 | 76,1 | 95,6 | 100,5 |
| Ақтөбе | 134,4 | 130,4 | 102,7 | 94,9 | 109,9 |
| Алматы | 104,5 | 117,5 | 114,9 | 101,9 | 105,0 |
| Атырау | 133,0 | 139,3 | 104,7 | 98,5 | 110,5 |
| Батыс Қазақстан | 111,4 | 121,3 | 107,6 | 96,9 | 114,1 |
| Жамбыл | 97,4 | 104,8 | 108,3 | 118,0 | 105,8 |
| Қарағанды | 108,0 | 103,5 | 97,2 | 104,1 | 106,8 |
| Қостанай | 145,6 | 134,1 | 91,4 | 103,7 | 94,5 |
| Қызылорда | 145,8 | 141,3 | 102,4 | 99,7 | 111,2 |
| Маңғыстау | 135,1 | 129,0 | 106,6 | 98,2 | 112,0 |

Жалғасы

Продолжение

| | 2010 | 2011 | 2012 | 2013 | 2014 |
|---------------------|-------|-------|-------|-------|-------|
| Оңтүстік Қазақстан | 100,5 | 114,2 | 107,2 | 102,8 | 95,1 |
| Павлодар | 108,9 | 115,9 | 107,5 | 108,4 | 109,4 |
| Солтүстік Қазақстан | ... | 117,6 | 112,2 | 103,3 | 100,4 |
| Шығыс Қазақстан | 144,1 | 129,7 | 103,2 | 106,6 | 102,2 |

3.15 2014 жылы кен өндіру өнеркәсібі және карьерлерді қазуда өнеркәсіп өнімдерін өндіруші кәсіпорындар бағасының индексі

Индекс цен предприятий-производителей промышленной продукции в горнодобывающей промышленности и разработке карьеров в 2014 году

өткен айға пайызбен

в процентах к предыдущему месяцу

| | Қаңтар Январь | Ақпан Февраль | Наурыз Март | Сәуір Апрель | Мамыр Май | Маусым Июнь |
|-------------------------------|------------------|------------------|----------------|-----------------|--------------|----------------|
| Қазақстан Республикасы | 101,6 | 101,4 | 110,7 | 100,2 | 100,8 | 101,6 |
| Ақмола | 99,3 | 99,9 | 96,3 | 100,6 | 101,1 | 100,0 |
| Ақтөбе | 100,3 | 101,1 | 110,8 | 100,4 | 100,8 | 101,6 |
| Алматы | 100,2 | 100,4 | 100,7 | 99,4 | 107,1 | 98,9 |
| Атырау | 102,6 | 99,9 | 111,7 | 100,1 | 101,6 | 101,8 |
| Батыс Қазақстан | 102,7 | 100,2 | 115,9 | 98,0 | 100,2 | 102,4 |
| Жамбыл | 102,4 | 99,1 | 100,0 | 101,0 | 102,9 | 100,1 |
| Қарағанды | 100,7 | 99,6 | 102,9 | 100,3 | 98,5 | 100,0 |
| Қостанай | 98,3 | 100,7 | 102,8 | 103,0 | 98,9 | 93,7 |
| Қызылорда | 99,2 | 108,3 | 103,5 | 104,7 | 97,9 | 101,9 |
| Маңғыстау | 101,6 | 102,0 | 112,0 | 99,7 | 101,0 | 101,6 |
| Оңтүстік Қазақстан | 96,5 | 99,7 | 100,0 | 99,3 | 104,1 | 99,7 |
| Павлодар | 103,0 | 100,5 | 105,9 | 100,4 | 100,1 | 101,0 |
| Солтүстік Қазақстан | 99,9 | 100,0 | 100,0 | 100,2 | 100,5 | 99,8 |
| Шығыс Қазақстан | 105,1 | 100,0 | 96,7 | 88,8 | 112,8 | 100,8 |

Жалғасы

Продолжение

| | Шілде Июль | Тамыз Август | Қыркүйек Сентябрь | Қазан Октябрь | Қараша Ноябрь | Желтоқсан Декабрь |
|-------------------------------|---------------|-----------------|----------------------|------------------|------------------|----------------------|
| Қазақстан Республикасы | 101,8 | 98,2 | 96,0 | 95,6 | 93,7 | 92,8 |
| Ақмола | 99,9 | 100,1 | 100,1 | 100,0 | 100,0 | 100,0 |
| Ақтөбе | 101,5 | 96,4 | 98,3 | 96,7 | 93,5 | 95,6 |
| Алматы | 99,4 | 99,1 | 100,4 | 99,8 | 99,8 | 96,6 |
| Атырау | 101,5 | 98,5 | 96,9 | 95,5 | 94,6 | 93,2 |
| Батыс Қазақстан | 102,2 | 100,0 | 91,5 | 96,3 | 91,0 | 91,4 |
| Жамбыл | 100,2 | 102,4 | 100,3 | 99,1 | 100,8 | 101,1 |
| Қарағанды | 102,9 | 102,3 | 101,8 | 100,9 | 99,6 | 102,2 |
| Қостанай | 97,9 | 96,4 | 97,7 | 98,6 | 99,9 | 96,9 |
| Қызылорда | 101,7 | 97,2 | 96,7 | 94,0 | 94,2 | 91,5 |
| Маңғыстау | 102,9 | 97,1 | 95,0 | 94,4 | 92,1 | 90,4 |
| Оңтүстік Қазақстан | 100,0 | 100,0 | 100,0 | 97,5 | 100,0 | 100,0 |
| Павлодар | 100,7 | 98,3 | 99,9 | 99,2 | 95,9 | 98,3 |
| Солтүстік Қазақстан | 100,8 | 100,2 | 100,4 | 99,9 | 99,9 | 100,0 |
| Шығыс Қазақстан | 100,4 | 100,6 | 101,5 | 98,8 | 98,8 | 101,1 |

3.16 Өңдеу өнеркәсібіндегі өнеркәсіп өнімдерін өндіруші кәсіпорындар бағасының индексі

Индекс цен предприятий-производителей промышленной продукции в обрабатывающей промышленности

пайызбен

в процентах

| | 2010 | 2011 | 2012 | 2013 | 2014 |
|--|-------|-------|-------|-------|-------|
| Кезең соңына, өткен жылғы желтоқсанға | | | | | |
| На конец периода, к декабрю предыдущего года | | | | | |
| Қазақстан Республикасы | 115,0 | 107,3 | 103,4 | 97,5 | 107,7 |
| Ақмола | 112,1 | 113,6 | 106,3 | 91,3 | 105,3 |
| Ақтөбе | 123,1 | 101,1 | 104,6 | 94,4 | 110,9 |
| Алматы | 100,2 | 115,0 | 106,8 | 110,8 | 107,1 |
| Атырау | 119,5 | 104,9 | 109,4 | 102,3 | 98,5 |
| Батыс Қазақстан | 112,4 | 112,0 | 106,6 | 100,7 | 103,7 |
| Жамбыл | 114,5 | 100,4 | 113,5 | 101,0 | 105,4 |
| Қарағанды | 119,3 | 107,9 | 103,4 | 88,5 | 101,9 |
| Қостанай | 129,3 | 103,5 | 114,5 | 96,0 | 112,9 |
| Қызылорда | 92,8 | 101,9 | 107,4 | 96,0 | 100,1 |
| Маңғыстау | 100,4 | 107,9 | 101,5 | 99,3 | 107,7 |
| Оңтүстік Қазақстан | 114,2 | 113,7 | 107,4 | 100,4 | 107,7 |
| Павлодар | 117,3 | 99,7 | 92,9 | 101,0 | 114,2 |
| Солтүстік Қазақстан | 118,1 | 111,0 | 106,3 | 104,1 | 108,2 |
| Шығыс Қазақстан | 114,8 | 107,3 | 102,7 | 90,5 | 111,4 |
| Астана қаласы | 97,0 | 112,0 | 105,6 | 117,0 | 106,5 |
| Алматы қаласы | 108,4 | 107,5 | 102,3 | 103,8 | 110,5 |

Жалғасы

Продолжение

| | 2010 | 2011 | 2012 | 2013 | 2014 |
|-----------------------------------|-------|-------|-------|-------|-------|
| Өткен жылға К предыдущему году | | | | | |
| Қазақстан Республикасы | 114,7 | 117,5 | 100,9 | 99,8 | 107,0 |
| Ақмола | 105,2 | 116,0 | 108,6 | 98,6 | 101,4 |
| Ақтөбе | 116,0 | 107,3 | 101,0 | 97,0 | 109,0 |
| Алматы | 99,3 | 111,8 | 109,7 | 108,6 | 108,1 |
| Атырау | 118,8 | 117,3 | 104,7 | 102,7 | 111,5 |
| Батыс Қазақстан | 106,9 | 116,4 | 104,3 | 101,9 | 104,6 |
| Жамбыл | 107,3 | 113,9 | 103,7 | 106,1 | 102,9 |
| Қарағанды | 132,8 | 125,7 | 98,5 | 92,9 | 104,0 |
| Қостанай | 102,8 | 126,1 | 102,9 | 107,2 | 108,1 |
| Қызылорда | 100,6 | 97,4 | 102,6 | 101,1 | 102,5 |
| Маңғыстау | 96,2 | 104,7 | 104,2 | 99,9 | 103,8 |
| Оңтүстік Қазақстан | 104,3 | 121,8 | 105,0 | 105,3 | 104,5 |
| Павлодар | 116,7 | 113,6 | 94,0 | 96,8 | 109,2 |
| Солтүстік Қазақстан | 103,8 | 125,3 | 101,1 | 107,1 | 107,0 |
| Шығыс Қазақстан | 114,6 | 119,3 | 97,5 | 98,3 | 107,5 |
| Астана қаласы | 98,7 | 109,0 | 106,6 | 115,0 | 106,5 |
| Алматы қаласы | 104,8 | 110,0 | 102,9 | 102,5 | 110,1 |

3.17 2014 жылы өңдеу өнеркәсібіндегі өнеркәсіп өнімдерін өндіруші кәсіпорындар бағасының индексі
Индекс цен предприятий-производителей промышленной продукции в обрабатывающей
промышленности в 2014 году

өткен айға пайызбен

в процентах к предыдущему месяцу

| | Қаңтар Январь | Ақпан Февраль | Наурыз Март | Сәуір Апрель | Мамыр Май | Маусым Июнь |
|-------------------------------|------------------|------------------|----------------|-----------------|--------------|----------------|
| Қазақстан Республикасы | 100,3 | 101,8 | 104,0 | 100,6 | 100,5 | 101,1 |
| Ақмола | 99,3 | 99,5 | 105,2 | 102,8 | 99,8 | 99,9 |
| Ақтөбе | 100,5 | 101,9 | 102,4 | 98,8 | 107,6 | 99,5 |
| Алматы | 99,3 | 94,4 | 100,0 | 102,7 | 101,1 | 102,4 |
| Атырау | 105,6 | 100,6 | 107,2 | 95,4 | 98,0 | 99,3 |
| Батыс Қазақстан | 101,4 | 100,0 | 101,4 | 100,2 | 101,1 | 100,3 |
| Жамбыл | 99,3 | 100,8 | 102,9 | 102,9 | 99,5 | 100,3 |
| Қарағанды | 99,1 | 100,2 | 107,2 | 102,0 | 100,8 | 101,4 |
| Қостанай | 100,6 | 101,1 | 106,1 | 99,7 | 103,4 | 102,0 |
| Қызылорда | 100,1 | 98,3 | 96,2 | 100,7 | 103,2 | 106,6 |
| Маңғыстау | 100,5 | 100,0 | 100,1 | 103,4 | 99,1 | 100,1 |
| Оңтүстік Қазақстан | 99,4 | 100,3 | 102,4 | 100,5 | 101,4 | 101,3 |
| Павлодар | 99,2 | 103,5 | 106,5 | 100,1 | 99,8 | 101,9 |
| Солтүстік Қазақстан | 100,7 | 100,3 | 102,1 | 101,4 | 100,9 | 100,9 |
| Шығыс Қазақстан | 101,4 | 111,0 | 101,0 | 100,2 | 98,7 | 100,7 |
| Астана қаласы | 100,5 | 98,6 | 100,8 | 101,0 | 101,1 | 101,4 |
| Алматы қаласы | 100,8 | 100,8 | 104,7 | 101,1 | 100,9 | 101,0 |

Жалғасы

Продолжение

| | Шілде Июль | Тамыз Август | Қыркүйек Сентябрь | Қазан Октябрь | Қараша Ноябрь | Желтоқсан Декабрь |
|-------------------------------|---------------|-----------------|----------------------|------------------|------------------|----------------------|
| Қазақстан Республикасы | 100,8 | 101,8 | 99,8 | 99,0 | 99,4 | 98,3 |
| Ақмола | 100,2 | 102,2 | 100,2 | 99,2 | 98,6 | 98,5 |
| Ақтөбе | 100,5 | 101,9 | 101,7 | 97,6 | 99,8 | 98,6 |
| Алматы | 102,1 | 102,7 | 100,9 | 101,7 | 101,0 | 98,8 |
| Атырау | 100,8 | 103,5 | 98,2 | 96,7 | 98,7 | 95,4 |
| Батыс Қазақстан | 100,5 | 100,0 | 99,8 | 99,8 | 99,6 | 99,7 |
| Жамбыл | 99,4 | 100,4 | 100,1 | 99,4 | 100,3 | 100,2 |
| Қарағанды | 101,0 | 102,7 | 98,2 | 97,6 | 97,2 | 95,0 |
| Қостанай | 100,0 | 101,2 | 98,6 | 100,8 | 99,4 | 99,5 |
| Қызылорда | 98,2 | 102,3 | 102,9 | 102,2 | 94,7 | 95,5 |
| Маңғыстау | 100,2 | 101,2 | 100,0 | 103,1 | 100,0 | 99,9 |
| Оңтүстік Қазақстан | 102,9 | 100,8 | 100,0 | 99,8 | 99,9 | 98,8 |
| Павлодар | 100,5 | 99,8 | 101,0 | 101,5 | 99,6 | 100,3 |
| Солтүстік Қазақстан | 100,1 | 100,9 | 100,4 | 100,2 | 99,7 | 100,3 |
| Шығыс Қазақстан | 100,5 | 103,9 | 99,2 | 96,2 | 99,9 | 98,8 |
| Астана қаласы | 101,1 | 100,7 | 101,1 | 99,6 | 101,0 | 99,3 |
| Алматы қаласы | 99,9 | 100,3 | 100,4 | 99,5 | 100,6 | 99,9 |

3.18 Электрмен жабдықтау, газ, бу беру және ауа баптауда өнеркәсіп өнімдерін өндіруші кәсіпорындар бағасының индексі

Индекс цен предприятий-производителей промышленной продукции в электроснабжении, подаче газа, пара и воздушном кондиционировании

пайызбен

в процентах

| | 2010 | 2011 | 2012 | 2013 | 2014 |
|--|-------|-------|-------|-------|-------|
| Кезең соңына, өткен жылғы желтоқсанға | | | | | |
| На конец периода, к декабрю предыдущего года | | | | | |
| Қазақстан Республикасы | 114,9 | 111,8 | 112,2 | 107,8 | 108,9 |
| Ақмола | 108,5 | 113,6 | 108,8 | 107,7 | 111,0 |
| Ақтөбе | 110,2 | 106,4 | 113,4 | 106,8 | 106,5 |
| Алматы | 107,7 | 108,7 | 105,7 | 110,3 | 108,4 |
| Атырау | 134,1 | 107,6 | 109,5 | 108,2 | 106,5 |
| Батыс Қазақстан | 103,6 | 109,7 | 100,1 | 133,7 | 95,9 |
| Жамбыл | 113,1 | 107,3 | 109,8 | 109,5 | 111,1 |
| Қарағанды | 118,8 | 121,7 | 115,2 | 108,8 | 110,4 |
| Қостанай | 112,2 | 107,1 | 108,0 | 112,3 | 116,9 |
| Қызылорда | 118,3 | 113,0 | 116,3 | 103,1 | 112,3 |
| Маңғыстау | 100,0 | 100,7 | 123,0 | 115,6 | 101,4 |
| Оңтүстік Қазақстан | 105,5 | 105,5 | 111,1 | 109,2 | 120,4 |
| Павлодар | 122,6 | 117,1 | 113,4 | 103,2 | 109,8 |
| Солтүстік Қазақстан | 109,3 | 112,2 | 116,2 | 113,0 | 108,6 |
| Шығыс Қазақстан | 116,3 | 112,1 | 110,4 | 110,6 | 112,6 |
| Астана қаласы | 103,4 | 116,9 | 115,8 | 111,9 | 107,7 |
| Алматы қаласы | 106,5 | 102,6 | 110,8 | 101,4 | 101,1 |
| Өткен жылға | | | | | |
| К предыдущему году | | | | | |
| Қазақстан Республикасы | 123,3 | 111,7 | 107,9 | 110,8 | 108,3 |
| Ақмола | 127,2 | 113,6 | 106,8 | 109,1 | 106,4 |
| Ақтөбе | 112,6 | 106,7 | 109,5 | 110,0 | 104,1 |
| Алматы | 116,7 | 106,7 | 104,3 | 110,1 | 111,5 |
| Атырау | 136,2 | 110,5 | 107,0 | 108,9 | 105,5 |
| Батыс Қазақстан | 109,9 | 108,0 | 101,7 | 126,1 | 101,7 |
| Жамбыл | 119,2 | 106,0 | 105,8 | 112,8 | 109,7 |
| Қарағанды | 126,7 | 121,8 | 109,3 | 112,8 | 111,0 |
| Қостанай | 117,0 | 106,8 | 105,3 | 111,0 | 112,9 |
| Қызылорда | 124,8 | 113,2 | 108,5 | 111,0 | 107,0 |
| Маңғыстау | 100,0 | 100,8 | 116,1 | 119,1 | 104,1 |
| Оңтүстік Қазақстан | 108,2 | 106,5 | 104,5 | 111,6 | 112,4 |
| Павлодар | 138,8 | 116,4 | 109,4 | 106,5 | 109,6 |
| Солтүстік Қазақстан | 113,1 | 111,4 | 107,8 | 121,9 | 109,8 |
| Шығыс Қазақстан | 117,0 | 113,9 | 107,5 | 112,2 | 107,9 |
| Астана қаласы | 118,5 | 115,1 | 110,3 | 117,6 | 107,5 |
| Алматы қаласы | 115,2 | 104,0 | 102,9 | 108,9 | 101,0 |

3.19 2014 жылы электрмен жабдықтау, газ, бу беру және ауа баптауда өнеркәсіп өнімдерін өндіруші кәсіпорындар бағасының индексі

Индекс цен предприятий-производителей промышленной продукции в электроснабжении, подаче газа, пара и воздушном кондиционировании в 2014 году

өткен айға пайызбен

в процентах к предыдущему месяцу

| | Қаңтар Январь | Ақпан Февраль | Наурыз Март | Сәуір Апрель | Мамыр Май | Маусым Июнь |
|-------------------------------|------------------|------------------|----------------|-----------------|--------------|----------------|
| Қазақстан Республикасы | 103,5 | 102,0 | 100,1 | 100,0 | 100,1 | 100,2 |
| Ақмола | 101,5 | 100,2 | 100,0 | 100,0 | 100,0 | 100,7 |
| Ақтөбе | 103,1 | 100,0 | 100,0 | 100,0 | 100,0 | 100,0 |
| Алматы | 108,4 | 100,0 | 100,0 | 100,0 | 100,0 | 100,0 |
| Атырау | 102,5 | 100,0 | 100,0 | 100,0 | 100,0 | 100,0 |
| Батыс Қазақстан | 96,6 | 99,1 | 100,0 | 100,0 | 100,0 | 100,0 |
| Жамбыл | 106,9 | 100,0 | 100,0 | 100,0 | 100,0 | 100,1 |
| Қарағанды | 106,6 | 100,5 | 100,0 | 100,0 | 100,0 | 100,0 |
| Қостанай | 105,8 | 100,0 | 100,0 | 100,0 | 100,1 | 100,0 |
| Қызылорда | 103,1 | 100,0 | 100,9 | 100,0 | 100,0 | 100,0 |
| Маңғыстау | 101,3 | 100,0 | 100,0 | 100,0 | 100,0 | 100,0 |
| Оңтүстік Қазақстан | 104,0 | 100,0 | 100,0 | 100,0 | 100,0 | 100,5 |
| Павлодар | 101,6 | 106,4 | 100,4 | 99,9 | 100,3 | 100,2 |
| Солтүстік Қазақстан | 108,7 | 100,0 | 100,0 | 100,0 | 100,0 | 100,0 |
| Шығыс Қазақстан | 104,3 | 100,0 | 100,0 | 100,0 | 100,0 | 100,9 |
| Астана қаласы | 105,2 | 102,3 | 100,0 | 100,0 | 100,0 | 100,0 |
| Алматы қаласы | 100,0 | 101,1 | 100,0 | 100,0 | 100,0 | 100,0 |

Жалғасы

Продолжение

| | Шілде Июль | Тамыз Август | Қыркүйек Сентябрь | Қазан Октябрь | Қараша Ноябрь | Желтоқсан Декабрь |
|-------------------------------|---------------|-----------------|----------------------|------------------|------------------|----------------------|
| Қазақстан Республикасы | 100,2 | 100,0 | 100,1 | 100,3 | 102,2 | 99,9 |
| Ақмола | 100,3 | 100,0 | 100,6 | 100,0 | 107,4 | 100,0 |
| Ақтөбе | 100,0 | 100,0 | 100,0 | 101,2 | 102,1 | 100,0 |
| Алматы | 100,0 | 100,0 | 100,0 | 100,0 | 100,0 | 100,0 |
| Атырау | 100,0 | 100,2 | 100,0 | 101,5 | 102,2 | 100,0 |
| Батыс Қазақстан | 100,0 | 100,0 | 100,0 | 100,0 | 100,1 | 100,0 |
| Жамбыл | 100,3 | 100,0 | 100,0 | 100,0 | 103,5 | 100,0 |
| Қарағанды | 99,4 | 100,2 | 100,2 | 101,2 | 102,2 | 99,9 |
| Қостанай | 102,7 | 100,0 | 100,0 | 100,0 | 107,5 | 100,0 |
| Қызылорда | 100,0 | 103,9 | 100,0 | 99,7 | 104,2 | 100,0 |
| Маңғыстау | 100,0 | 100,0 | 100,0 | 100,0 | 100,0 | 100,0 |
| Оңтүстік Қазақстан | 100,0 | 100,0 | 101,6 | 100,0 | 113,4 | 100,0 |
| Павлодар | 100,4 | 99,7 | 99,9 | 100,2 | 100,7 | 99,8 |
| Солтүстік Қазақстан | 99,9 | 100,0 | 100,0 | 100,0 | 100,0 | 100,0 |
| Шығыс Қазақстан | 101,2 | 100,0 | 100,0 | 100,0 | 105,6 | 100,0 |
| Астана қаласы | 100,0 | 100,0 | 100,0 | 100,1 | 100,0 | 100,0 |
| Алматы қаласы | 100,0 | 100,0 | 100,0 | 100,0 | 100,0 | 100,0 |

3.20 Сумен жабдықтау, кәріз жүйесі, қалдықтардың жиналуын және таратылуын бақылауда өнеркәсіп өнімдерін өндіруші кәсіпорындар бағасының индексі

Индекс цен предприятий-производителей промышленной продукции в водоснабжении, канализационной системе, контроле над сбором и распределением отходов

пайызбен

в процентах

| | 2010 | 2011 | 2012 | 2013 | 2014 |
|--|-------|-------|-------|-------|-------|
| Кезең соңына, өткен жылғы желтоқсанға | | | | | |
| На конец периода, к декабрю предыдущего года | | | | | |
| Қазақстан Республикасы | 109,2 | 117,2 | 106,1 | 114,9 | 108,1 |
| Ақмола | 153,2 | 102,3 | 96,6 | 100,3 | 102,3 |
| Ақтөбе | 264,1 | 102,0 | 106,4 | 106,9 | 101,8 |
| Алматы | 103,8 | 112,7 | 108,3 | 119,4 | 101,6 |
| Атырау | 100,0 | 108,9 | 112,1 | 112,2 | 107,6 |
| Батыс Қазақстан | 101,2 | 105,2 | 100,0 | 124,7 | 113,0 |
| Жамбыл | 104,1 | 105,2 | 109,3 | 117,7 | 114,1 |
| Қарағанды | 102,7 | 156,5 | 111,6 | 139,0 | 111,9 |
| Қостанай | 113,5 | 137,7 | 103,8 | 125,4 | 105,0 |
| Қызылорда | 89,8 | 100,3 | 108,5 | 100,0 | 102,2 |
| Маңғыстау | 100,8 | 117,2 | 114,2 | 100,6 | 103,5 |
| Оңтүстік Қазақстан | 140,0 | 101,8 | 101,6 | 120,5 | 107,6 |
| Павлодар | 111,2 | 113,2 | 104,7 | 93,2 | 121,6 |
| Солтүстік Қазақстан | 105,4 | 102,9 | 131,1 | 116,4 | 103,5 |
| Шығыс Қазақстан | 114,5 | 109,2 | 100,0 | 119,6 | 106,4 |
| Астана қаласы | 110,9 | 140,3 | 108,0 | 120,9 | 100,5 |
| Алматы қаласы | 100,0 | 115,0 | 98,4 | 113,6 | 106,3 |
| Өткен жылға | | | | | |
| К предыдущему году | | | | | |
| Қазақстан Республикасы | 113,4 | 110,8 | 110,6 | 111,7 | 112,1 |
| Ақмола | 247,6 | 99,4 | 100,1 | 99,4 | 100,2 |
| Ақтөбе | 221,9 | 119,6 | 104,0 | 111,0 | 101,5 |
| Алматы | 104,7 | 109,4 | 106,1 | 117,8 | 108,3 |
| Атырау | 104,8 | 104,4 | 113,1 | 104,8 | 117,9 |
| Батыс Қазақстан | 110,0 | 100,6 | 103,3 | 122,4 | 113,3 |
| Жамбыл | 102,0 | 101,9 | 110,0 | 116,1 | 113,4 |
| Қарағанды | 115,8 | 118,7 | 140,3 | 127,9 | 126,1 |
| Қостанай | 111,0 | 128,1 | 113,4 | 123,1 | 107,3 |
| Қызылорда | 107,3 | 94,4 | 102,8 | 105,5 | 101,8 |
| Маңғыстау | 99,8 | 115,8 | 108,9 | 106,6 | 103,2 |
| Оңтүстік Қазақстан | 139,8 | 101,1 | 102,1 | 121,0 | 107,3 |
| Павлодар | 117,7 | 109,3 | 107,3 | 93,6 | 114,2 |
| Солтүстік Қазақстан | 110,4 | 103,8 | 112,3 | 121,9 | 115,8 |
| Шығыс Қазақстан | 120,6 | 110,1 | 103,6 | 106,9 | 113,5 |
| Астана қаласы | 112,7 | 125,5 | 121,1 | 121,0 | 105,3 |
| Алматы қаласы | 100,8 | 110,9 | 103,0 | 110,2 | 107,9 |

3.21 2014 жылы сумен жабдықтау, көріз жүйесі, қалдықтардың жиналуын және таратылуын бақылауда өнеркәсіп өнімдерін өндіруші кәсіпорындар бағасының индексі
Индекс цен предприятий-производителей промышленной продукции в водоснабжении, канализационной системе, контроле над сбором и распределением отходов в 2014 году

өткен айға пайызбен

в процентах к предыдущему месяцу

| | Қаңтар Январь | Ақпан Февраль | Наурыз Март | Сәуір Апрель | Мамыр Май | Маусым Июнь |
|-------------------------------|------------------|------------------|----------------|-----------------|--------------|----------------|
| Қазақстан Республикасы | 101,9 | 101,6 | 100,5 | 101,1 | 101,0 | 100,6 |
| Ақмола | 100,0 | 100,7 | 100,2 | 100,1 | 100,1 | 100,0 |
| Ақтөбе | 100,0 | 101,8 | 100,0 | 100,0 | 100,0 | 100,1 |
| Алматы | 100,0 | 101,4 | 100,0 | 100,0 | 100,7 | 100,0 |
| Атырау | 103,3 | 100,0 | 100,0 | 102,1 | 101,9 | 100,0 |
| Батыс Қазақстан | 100,0 | 104,6 | 108,2 | 100,0 | 100,0 | 100,0 |
| Жамбыл | 106,7 | 100,1 | 100,1 | 101,8 | 100,0 | 100,0 |
| Қарағанды | 102,2 | 106,1 | 100,0 | 100,0 | 100,0 | 103,3 |
| Қостанай | 104,4 | 100,0 | 100,0 | 100,0 | 100,2 | 100,4 |
| Қызылорда | 100,7 | 100,0 | 100,0 | 101,2 | 100,4 | 100,0 |
| Маңғыстау | 99,7 | 100,2 | 102,8 | 99,8 | 100,0 | 100,0 |
| Оңтүстік Қазақстан | 106,7 | 100,0 | 100,7 | 100,0 | 100,0 | 100,0 |
| Павлодар | 100,0 | 102,1 | 99,5 | 107,6 | 105,5 | 100,0 |
| Солтүстік Қазақстан | 102,8 | 100,2 | 100,0 | 100,0 | 100,0 | 100,0 |
| Шығыс Қазақстан | 100,7 | 100,3 | 101,6 | 100,3 | 101,4 | 100,2 |
| Астана қаласы | 100,0 | 100,0 | 100,0 | 100,0 | 100,0 | 100,0 |
| Алматы қаласы | 104,9 | 100,0 | 100,0 | 100,2 | 100,9 | 100,2 |

Жалғасы

Продолжение

| | Шілде Июль | Тамыз Август | Қыркүйек Сентябрь | Қазан Октябрь | Қараша Ноябрь | Желтоқсан Декабрь |
|-------------------------------|---------------|-----------------|----------------------|------------------|------------------|----------------------|
| Қазақстан Республикасы | 99,4 | 100,5 | 101,1 | 100,2 | 99,9 | 99,9 |
| Ақмола | 100,5 | 100,7 | 100,4 | 100,1 | 99,5 | 100,0 |
| Ақтөбе | 100,0 | 100,0 | 99,9 | 99,9 | 100,0 | 100,0 |
| Алматы | 99,5 | 100,0 | 100,0 | 100,0 | 100,0 | 100,0 |
| Атырау | 100,0 | 100,0 | 100,0 | 100,6 | 100,4 | 99,1 |
| Батыс Қазақстан | 100,0 | 99,8 | 100,0 | 100,0 | 100,0 | 100,0 |
| Жамбыл | 100,0 | 102,2 | 100,0 | 100,0 | 102,4 | 100,0 |
| Қарағанды | 96,8 | 103,2 | 100,0 | 100,0 | 100,0 | 100,0 |
| Қостанай | 100,0 | 100,0 | 100,0 | 100,0 | 100,0 | 100,0 |
| Қызылорда | 100,0 | 100,0 | 100,0 | 100,0 | 100,0 | 100,0 |
| Маңғыстау | 100,0 | 101,0 | 100,0 | 100,1 | 100,0 | 99,8 |
| Оңтүстік Қазақстан | 100,0 | 100,0 | 100,0 | 100,0 | 100,0 | 100,2 |
| Павлодар | 100,0 | 97,8 | 108,2 | 100,8 | 98,8 | 100,0 |
| Солтүстік Қазақстан | 100,1 | 100,0 | 100,5 | 100,0 | 100,0 | 100,0 |
| Шығыс Қазақстан | 99,5 | 101,1 | 101,3 | 99,8 | 99,8 | 100,2 |
| Астана қаласы | 100,0 | 100,0 | 100,0 | 100,5 | 100,0 | 100,0 |
| Алматы қаласы | 100,0 | 100,0 | 100,0 | 100,1 | 100,0 | 100,0 |

3.22 Көмір және лигнит өндіруде өндіруші кәсіпорындар бағасының индексі
Индекс цен предприятий-производителей при добыче угля и лигнита

кезең соңына, өткен жылғы желтоқсанға пайызбен

на конец периода, в процентах к декабрю предыдущего года

| | 2010 | 2011 | 2012 | 2013 | 2014 |
|-------------------------------|-------|-------|-------|-------|-------|
| Қазақстан Республикасы | 102,2 | 116,4 | 107,6 | 103,8 | 104,3 |
| Ақмола | 116,1 | 109,6 | 112,0 | 111,4 | 91,9 |
| Ақтөбе | 75,0 | 133,3 | 100,0 | 100,0 | ... |
| Жамбыл | 195,1 | 100,0 | 100,0 | 100,0 | 100,0 |
| Қарағанды | 102,7 | 111,4 | 101,7 | 98,0 | 109,4 |
| Қостанай | 108,0 | 95,9 | 110,4 | 100,0 | 100,0 |
| Павлодар | 101,1 | 117,8 | 110,5 | 108,1 | 102,7 |
| Шығыс Қазақстан | 114,8 | 127,3 | 115,1 | 102,8 | 112,7 |

3.23 2014 жылы көмір және лигнит өндіруде өндіруші кәсіпорындар бағасының индексі
Индекс цен предприятий-производителей при добыче угля и лигнита в 2014 году

өткен айға пайызбен

в процентах к предыдущему месяцу

| | Қаңтар Январь | Ақпан Февраль | Наурыз Март | Сәуір Апрель | Мамыр Май | Маусым Июнь |
|-------------------------------|------------------|------------------|----------------|-----------------|--------------|----------------|
| Қазақстан Республикасы | 102,0 | 99,6 | 102,9 | 100,1 | 100,0 | 100,5 |
| Ақмола | 100,0 | 98,5 | 92,9 | 100,0 | 100,5 | 100,0 |
| Жамбыл | 100,0 | 100,0 | 100,0 | 100,0 | 100,0 | 100,0 |
| Қарағанды | 101,1 | 98,3 | 101,2 | 99,8 | 99,4 | 99,2 |

Жалғасы

Продолжение

| | Қаңтар Январь | Ақпан Февраль | Наурыз Март | Сәуір Апрель | Мамыр Май | Маусым Июнь |
|-----------------|------------------|------------------|----------------|-----------------|--------------|----------------|
| Қостанай | 100,0 | 100,0 | 100,0 | 100,0 | 100,0 | 100,0 |
| Павлодар | 103,0 | 100,4 | 106,0 | 100,3 | 100,2 | 100,9 |
| Шығыс Қазақстан | 100,0 | 100,0 | 100,0 | 100,0 | 100,0 | 102,9 |

Жалғасы

Продолжение

| | Шілде Июль | Тамыз Август | Қыркүйек Сентябрь | Қазан Октябрь | Қараша Ноябрь | Желтоқсан Декабрь |
|-------------------------------|---------------|-----------------|----------------------|------------------|------------------|----------------------|
| Қазақстан Республикасы | 100,6 | 100,1 | 101,1 | 99,8 | 97,7 | 99,9 |
| Ақмола | 100,0 | 100,0 | 100,0 | 100,0 | 100,0 | 100,0 |
| Жамбыл | 100,0 | 100,0 | 100,0 | 100,0 | 100,0 | 100,0 |
| Қарағанды | 100,9 | 103,6 | 102,6 | 100,3 | 100,0 | 102,9 |
| Қостанай | 100,0 | 100,0 | 100,0 | 100,0 | 100,0 | 100,0 |
| Павлодар | 100,7 | 98,4 | 99,8 | 99,2 | 95,8 | 98,2 |
| Шығыс Қазақстан | 100,0 | 100,0 | 107,1 | 102,3 | 100,0 | 100,0 |

3.24 Шикі мұнайды және табиғи газды өндіруде өндіруші кәсіпорындар бағасының индексі Индекс цен предприятий-производителей при добыче сырой нефти и природного газа

кезең соңына, өткен жылғы желтоқсанға пайызбен

на конец периода, в процентах к декабрю предыдущего года

| | 2010 | 2011 | 2012 | 2013 | 2014 |
|-------------------------------|-------|-------|-------|-------|-------|
| Қазақстан Республикасы | 107,7 | 129,3 | 103,3 | 98,4 | 92,4 |
| Ақтөбе | 98,7 | 134,8 | 103,0 | 99,7 | 92,9 |
| Атырау | 111,3 | 131,2 | 103,2 | 96,3 | 96,9 |
| Батыс Қазақстан | 96,1 | 103,2 | 106,2 | 99,9 | 89,4 |
| Жамбыл | 101,7 | 128,5 | 100,0 | 110,8 | 104,2 |
| Қызылорда | 109,8 | 133,8 | 101,8 | 101,8 | 89,5 |
| Маңғыстау | 108,6 | 122,1 | 102,8 | 99,3 | 87,3 |

3.25 2014 жылы шикі мұнайды және табиғи газды өндіруде өндіруші кәсіпорындар бағасының индексі Индекс цен предприятий-производителей при добыче сырой нефти и природного газа в 2014 году

өткен айға пайызбен

в процентах к предыдущему месяцу

| | Қаңтар Январь | Ақпан Февраль | Наурыз Март | Сәуір Апрель | Мамыр Май | Маусым Июнь |
|-------------------------------|------------------|------------------|----------------|-----------------|--------------|----------------|
| Қазақстан Республикасы | 102,0 | 101,5 | 111,8 | 100,2 | 100,5 | 101,8 |
| Ақтөбе | 100,3 | 100,8 | 111,5 | 99,3 | 101,2 | 102,1 |
| Атырау | 102,9 | 99,9 | 112,0 | 100,4 | 101,1 | 101,6 |
| Батыс Қазақстан | 102,7 | 100,2 | 116,2 | 97,9 | 100,2 | 102,5 |
| Жамбыл | 106,7 | 100,0 | 100,0 | 100,0 | 97,6 | 100,0 |
| Қызылорда | 99,2 | 108,6 | 103,6 | 104,9 | 97,8 | 102,0 |
| Маңғыстау | 101,8 | 102,1 | 113,2 | 99,7 | 101,0 | 101,6 |

Жалғасы

Продолжение

| | Шілде Июль | Тамыз Август | Қыркүйек Сентябрь | Қазан Октябрь | Қараша Ноябрь | Желтоқсан Декабрь |
|-------------------------------|---------------|-----------------|----------------------|------------------|------------------|----------------------|
| Қазақстан Республикасы | 102,1 | 98,1 | 95,5 | 95,2 | 93,0 | 91,9 |
| Ақтөбе | 101,8 | 96,3 | 97,9 | 95,6 | 92,7 | 94,5 |
| Атырау | 101,7 | 98,5 | 96,9 | 95,7 | 94,5 | 93,0 |
| Батыс Қазақстан | 101,9 | 100,0 | 91,4 | 96,2 | 90,8 | 91,2 |
| Жамбыл | 100,0 | 100,0 | 100,0 | 100,0 | 100,0 | 100,0 |
| Қызылорда | 101,8 | 97,1 | 96,5 | 93,7 | 94,0 | 91,2 |
| Маңғыстау | 103,1 | 96,9 | 94,6 | 93,9 | 91,4 | 89,4 |

3.26 Өндіруші кәсіпорындардың шикізаттық энергия ресурстары бағасының индексі Индекс цен предприятий-производителей на сырьевые энергоресурсы

кезең соңына, өткен жылғы желтоқсанға пайызбен

на конец периода, в процентах к декабрю предыдущего года

| | 2010 | 2011 | 2012 | 2013 | 2014 |
|-------------------------------|-------|-------|-------|-------|-------|
| Энергетикалық тас көмір | | | | | |
| Уголь каменный энергетический | | | | | |
| Қазақстан Республикасы | 100,5 | 115,1 | 107,7 | 102,9 | 104,8 |
| Ақмола | 116,1 | 109,6 | 112,0 | 111,4 | 91,9 |
| Қарағанды | 100,9 | 108,6 | 106,6 | 98,0 | 110,5 |
| Павлодар | 100,2 | 118,2 | 108,3 | 106,2 | 104,3 |
| Мұнай | | | | | |
| Нефть | | | | | |
| Қазақстан Республикасы | 109,2 | 129,5 | 102,8 | 98,1 | 93,2 |
| Ақтөбе | 98,7 | 134,8 | 103,0 | 99,7 | 92,9 |

Жалғасы

Продолжение

| | 2010 | 2011 | 2012 | 2013 | 2014 |
|------------------------|-------|-------|-------|-------|-------|
| Атырау | 111,3 | 131,2 | 103,2 | 96,3 | 96,9 |
| Батыс Қазақстан | 124,7 | 118,8 | 88,4 | 101,1 | 136,9 |
| Қызылорда | 109,9 | 133,8 | 101,8 | 101,8 | 89,5 |
| Маңғыстау | 109,8 | 122,5 | 102,7 | 99,3 | 87,2 |
| Табиғи газ | | | | | |
| Газ природный | | | | | |
| Қазақстан Республикасы | 113,2 | 116,6 | 108,0 | 100,6 | 113,1 |
| Батыс Қазақстан | 121,5 | 127,4 | 107,2 | 95,5 | 115,8 |
| Жамбыл | 100,0 | 100,0 | 100,0 | 112,0 | 100,0 |
| Маңғыстау | 101,9 | 101,9 | 109,9 | 111,3 | 100,0 |

3.27 2014 жылы өндіруші кәсіпорындардың шикізаттық энергия ресурстары бағасының индексі Индекс цен предприятий-производителей на сырьевые энергоресурсы в 2014 году

өткен айға пайызбен

в процентах к предыдущему месяцу

| | Қаңтар Январь | Ақпан Февраль | Наурыз Март | Сәуір Апрель | Мамыр Май | Маусым Июнь |
|-------------------------------|------------------|------------------|----------------|-----------------|--------------|----------------|
| Энергетикалық тас көмір | | | | | | |
| Уголь каменный энергетический | | | | | | |
| Қазақстан Республикасы | 102,6 | 99,4 | 103,2 | 100,0 | 100,0 | 100,2 |
| Ақмола | 100,0 | 98,5 | 92,9 | 100,0 | 100,5 | 100,0 |
| Қарағанды | 101,4 | 97,9 | 100,1 | 99,9 | 99,7 | 99,3 |
| Павлодар | 103,9 | 100,5 | 107,4 | 100,0 | 100,0 | 100,7 |
| Мұнай | | | | | | |
| Нефть | | | | | | |
| Қазақстан Республикасы | 101,9 | 101,8 | 111,0 | 100,7 | 100,6 | 101,7 |
| Ақтөбе | 100,3 | 100,8 | 111,6 | 99,3 | 101,2 | 102,1 |
| Атырау | 102,9 | 99,9 | 112,0 | 100,4 | 101,1 | 101,6 |
| Батыс Қазақстан | 119,7 | 108,8 | 103,8 | 100,1 | 104,7 | 104,5 |
| Қызылорда | 99,2 | 108,6 | 103,6 | 104,9 | 97,8 | 102,0 |
| Маңғыстау | 101,8 | 102,1 | 113,3 | 99,7 | 101,0 | 101,6 |
| Табиғи газ | | | | | | |
| Газ природный | | | | | | |
| Қазақстан Республикасы | 100,1 | 100,0 | 115,2 | 99,1 | 100,3 | 100,7 |
| Батыс Қазақстан | 100,0 | 100,0 | 118,2 | 98,9 | 100,6 | 100,8 |
| Жамбыл | 103,0 | 100,0 | 100,0 | 100,0 | 97,1 | 100,0 |
| Маңғыстау | 100,0 | 100,0 | 100,0 | 100,0 | 100,0 | 100,0 |

Жалғасы

Продолжение

| | Шілде Июль | Тамыз Август | Қыркүйек Сентябрь | Қазан Октябрь | Қараша Ноябрь | Желтоқсан Декабрь |
|-------------------------------|---------------|-----------------|----------------------|------------------|------------------|----------------------|
| Энергетикалық тас көмір | | | | | | |
| Уголь каменный энергетический | | | | | | |
| Қазақстан Республикасы | 101,0 | 100,9 | 100,4 | 99,6 | 97,6 | 100,2 |
| Ақмола | 100,0 | 100,0 | 100,0 | 100,0 | 100,0 | 100,0 |
| Қарағанды | 101,7 | 104,1 | 102,1 | 100,5 | 100,3 | 103,2 |
| Павлодар | 100,8 | 99,3 | 99,5 | 98,9 | 95,5 | 98,3 |
| Мұнай | | | | | | |
| Нефть | | | | | | |
| Қазақстан Республикасы | 102,1 | 97,7 | 96,3 | 95,0 | 93,5 | 92,0 |
| Ақтөбе | 101,8 | 96,3 | 97,9 | 95,6 | 92,7 | 94,5 |
| Атырау | 101,7 | 98,5 | 96,9 | 95,7 | 94,5 | 93,0 |
| Батыс Қазақстан | 110,3 | 100,7 | 97,8 | 98,0 | 100,7 | 86,1 |
| Қызылорда | 101,8 | 97,1 | 96,5 | 93,7 | 94,0 | 91,2 |
| Маңғыстау | 103,1 | 96,9 | 94,5 | 93,8 | 91,3 | 89,3 |
| Табиғи газ | | | | | | |
| Газ природный | | | | | | |
| Қазақстан Республикасы | 100,0 | 100,1 | 99,3 | 100,0 | 98,7 | 100,0 |
| Батыс Қазақстан | 100,0 | 100,1 | 99,2 | 99,9 | 98,5 | 100,0 |
| Жамбыл | 100,0 | 100,0 | 100,0 | 100,0 | 100,0 | 100,0 |
| Маңғыстау | 100,0 | 100,0 | 100,0 | 100,0 | 100,0 | 100,0 |

3.28 Өндіруші кәсіпорындардың мұнай өнімдері бағасының индексі Индекс цен предприятий-производителей на нефтепродукты

кезең соңына, өткен жылғы желтоқсанға пайызбен

на конец периода, в процентах к декабрю предыдущего года

| | 2010 | 2011 | 2012 | 2013 | 2014 |
|-------------------------------|-------|-------|-------|-------|-------|
| Қазақстан Республикасы | 116,5 | 115,6 | 108,3 | 100,9 | 102,0 |
| Ақтөбе | 103,4 | 100,7 | 115,7 | 96,5 | 89,6 |
| Алматы | ... | ... | ... | ... | 114,1 |
| Атырау | 120,8 | 105,8 | 109,8 | 101,7 | 98,1 |
| Батыс Қазақстан | 118,3 | 125,6 | 103,2 | 100,5 | 100,7 |
| Жамбыл | 127,4 | 119,6 | 171,8 | 93,9 | 91,0 |
| Қызылорда | ... | 118,4 | 134,4 | 78,7 | 95,0 |
| Маңғыстау | 100,0 | 101,6 | 100,0 | 100,0 | 119,7 |
| Оңтүстік Қазақстан | 116,9 | 179,5 | 100,7 | 101,5 | 111,0 |
| Павлодар | 98,0 | 134,5 | 104,4 | 101,4 | 106,2 |
| Шығыс Қазақстан | 100,0 | 100,0 | 100,0 | 120,0 | 100,0 |
| Алматы қаласы | 105,7 | 126,6 | 103,7 | 103,8 | ... |

3.29 2014 жылы өндіруші кәсіпорындардың мұнайды қайта өңдеу өнімдері бағасының индексі Индекс цен предприятий-производителей на нефтепродукты в 2014 году

өткен айға пайызбен

в процентах к предыдущему месяцу

| | Қаңтар Январь | Ақпан Февраль | Наурыз Март | Сәуір Апрель | Мамыр Май | Маусым Июнь |
|-------------------------------|------------------|------------------|----------------|-----------------|--------------|----------------|
| Қазақстан Республикасы | 101,5 | 101,3 | 103,2 | 98,0 | 99,3 | 100,9 |
| Ақтөбе | 103,8 | 101,7 | 109,0 | 92,8 | 100,1 | 94,6 |
| Алматы | 100,0 | 100,0 | 100,0 | 106,1 | 100,0 | 103,6 |
| Атырау | 105,8 | 100,6 | 107,7 | 95,1 | 97,9 | 99,3 |
| Батыс Қазақстан | 103,4 | 99,3 | 100,6 | 100,2 | 100,1 | 100,1 |
| Жамбыл | 90,1 | 100,4 | 101,5 | 114,5 | 87,8 | 100,0 |
| Қызылорда | 100,3 | 95,1 | 87,8 | 100,5 | 109,9 | 119,6 |
| Маңғыстау | 101,2 | 101,0 | 99,7 | 100,0 | 91,9 | 101,9 |
| Оңтүстік Қазақстан | 98,6 | 100,6 | 98,9 | 102,2 | 107,9 | 100,0 |
| Павлодар | 97,7 | 102,7 | 99,7 | 100,0 | 100,0 | 102,5 |
| Шығыс Қазақстан | 100,0 | 100,0 | 100,0 | 100,0 | 100,0 | 100,0 |

Жалғасы

Продолжение

| | Шілде Июль | Тамыз Август | Қыркүйек Сентябрь | Қазан Октябрь | Қараша Ноябрь | Желтоқсан Декабрь |
|-------------------------------|---------------|-----------------|----------------------|------------------|------------------|----------------------|
| Қазақстан Республикасы | 101,5 | 102,4 | 100,0 | 98,4 | 99,4 | 96,3 |
| Ақтөбе | 103,9 | 111,4 | 104,1 | 87,4 | 106,1 | 79,4 |
| Алматы | 100,0 | 103,8 | 100,0 | 100,0 | 100,0 | 100,0 |
| Атырау | 100,8 | 103,6 | 98,2 | 96,4 | 98,6 | 95,0 |
| Батыс Қазақстан | 100,1 | 99,8 | 99,5 | 99,6 | 98,9 | 99,3 |
| Жамбыл | 100,1 | 100,5 | 98,8 | 103,0 | 102,4 | 94,1 |
| Қызылорда | 93,9 | 105,1 | 107,5 | 104,3 | 87,6 | 88,6 |
| Маңғыстау | 100,7 | 100,0 | 100,0 | 124,6 | 100,0 | 100,0 |
| Оңтүстік Қазақстан | 111,4 | 100,7 | 103,0 | 99,0 | 99,0 | 90,6 |
| Павлодар | 101,5 | 101,0 | 100,8 | 100,4 | 100,0 | 99,9 |
| Шығыс Қазақстан | 100,0 | 100,0 | 100,0 | 100,0 | 100,0 | 100,0 |

3.30 Өндіруші кәсіпорындардың мұнай өнімдері жекелеген түрлері бағасының индексі Индекс цен предприятий-производителей на отдельные виды нефтепродуктов

кезең соңына, өткен жылғы желтоқсанға пайызбен

на конец периода, в процентах к декабрю предыдущего года

| | 2010 | 2011 | 2012 | 2013 | 2014 |
|-------------------------------|-------|-------|-------|-------|-------|
| Бензин | | | | | |
| Қазақстан Республикасы | 106,6 | 141,5 | 96,3 | 101,3 | 104,3 |
| Ақтөбе | 120,9 | 92,8 | 100,0 | ... | ... |
| Атырау | 107,3 | 120,4 | 77,3 | 111,7 | 143,8 |
| Жамбыл | 146,5 | 107,2 | 144,0 | 92,5 | 94,1 |
| Қызылорда | ... | 136,6 | 119,0 | 100,0 | 126,1 |
| Оңтүстік Қазақстан | 126,2 | 161,3 | 98,2 | 101,2 | 103,6 |
| Павлодар | 95,7 | 137,3 | 99,4 | 99,6 | 102,6 |
| Жанатын мазут | | | | | |
| Мазут топочный | | | | | |
| Қазақстан Республикасы | 83,2 | 150,9 | 99,2 | 105,6 | 105,0 |
| Ақтөбе | 122,6 | 125,3 | 100,0 | 99,6 | 73,9 |
| Атырау | 113,5 | 130,1 | 100,3 | 113,1 | ... |
| Батыс Қазақстан | 108,8 | 113,6 | 100,0 | ... | ... |

Жалғасы

Продолжение

| | 2010 | 2011 | 2012 | 2013 | 2014 |
|-----------------------------------|-------|-------|-------|-------|-------|
| Жамбыл | ... | 128,9 | 106,4 | 109,5 | 88,8 |
| Қызылорда | ... | 109,4 | 100,0 | 100,0 | 102,9 |
| Оңтүстік Қазақстан | 81,0 | 231,1 | 89,4 | 94,9 | 117,8 |
| Павлодар | 74,4 | 137,7 | 101,4 | 111,6 | 110,0 |
| Дизель отыны Дизельное топливо | | | | | |
| Қазақстан Республикасы | 113,3 | 133,2 | 103,1 | 103,3 | 100,8 |
| Ақтөбе | 122,9 | 120,0 | 100,0 | 101,6 | 107,8 |
| Атырау | 91,1 | 118,8 | 100,5 | 117,5 | 109,6 |
| Батыс Қазақстан | 118,3 | 125,6 | 103,2 | 100,5 | 100,7 |
| Жамбыл | 116,8 | 152,8 | 126,7 | 96,1 | 83,6 |
| Қызылорда | ... | 116,8 | 113,1 | 100,0 | 103,5 |
| Оңтүстік Қазақстан | 117,2 | 168,3 | 99,6 | 108,5 | 94,3 |
| Павлодар | 109,4 | 130,9 | 106,0 | 102,6 | 101,4 |

3.31 2014 жылы өндіруші кәсіпорындардың мұнай өнімдері жекелеген түрлері бағасының индексі
Индекс цен предприятий-производителей на отдельные виды нефтепродуктов в 2014 году

өткен айға пайызбен

в процентах к предыдущему месяцу

| | Қаңтар Январь | Ақпан Февраль | Наурыз Март | Сәуір Апрель | Мамыр Май | Маусым Июнь |
|-----------------------------------|------------------|------------------|----------------|-----------------|--------------|----------------|
| Бензин | | | | | | |
| Қазақстан Республикасы | 93,6 | 97,4 | 98,6 | 100,2 | 100,7 | 104,3 |
| Атырау | 98,5 | 100,0 | 100,0 | 100,0 | 100,0 | 100,0 |
| Жамбыл | 100,0 | 100,0 | 100,0 | 117,1 | 72,4 | 100,0 |
| Қызылорда | 100,0 | 100,0 | 93,5 | 100,0 | 97,1 | 100,0 |
| Оңтүстік Қазақстан | 95,8 | 101,3 | 95,7 | 100,0 | 107,7 | 100,0 |
| Павлодар | 92,9 | 96,7 | 99,0 | 100,0 | 100,0 | 105,4 |
| Жанатын мазут Мазут топочный | | | | | | |
| Қазақстан Республикасы | 97,9 | 103,5 | 103,1 | 102,7 | 99,8 | 99,9 |
| Ақтөбе | 98,3 | 100,8 | 132,7 | 98,9 | 96,7 | 98,7 |
| Жамбыл | 84,2 | 99,9 | 100,0 | 116,3 | 97,5 | 100,0 |
| Қызылорда | 100,0 | 100,0 | 100,0 | 100,0 | 100,0 | 100,0 |
| Оңтүстік Қазақстан | 105,4 | 100,0 | 106,8 | 114,3 | 105,6 | 100,0 |
| Павлодар | 99,4 | 104,8 | 100,0 | 100,0 | 99,9 | 100,0 |
| Дизель отыны Дизельное топливо | | | | | | |
| Қазақстан Республикасы | 101,3 | 100,0 | 100,2 | 100,7 | 100,0 | 100,1 |
| Ақтөбе | 100,0 | 104,2 | 99,7 | 99,6 | 99,7 | 100,0 |
| Атырау | 98,0 | 100,0 | 100,0 | 105,2 | 100,0 | 100,0 |
| Батыс Қазақстан | 103,4 | 99,3 | 100,6 | 100,2 | 100,1 | 100,1 |
| Жамбыл | 93,7 | 100,0 | 104,5 | 117,5 | 69,0 | 100,0 |
| Қызылорда | 100,0 | 100,0 | 95,0 | 100,0 | 98,9 | 115,0 |
| Оңтүстік Қазақстан | 100,0 | 100,0 | 100,0 | 100,0 | 112,2 | 100,0 |
| Павлодар | 101,3 | 100,1 | 100,0 | 100,0 | 100,0 | 100,0 |

Жалғасы

Продолжение

| | Шілде Июль | Тамыз Август | Қыркүйек Сентябрь | Қазан Октябрь | Қараша Ноябрь | Желтоқсан Декабрь |
|---------------------------------|---------------|-----------------|----------------------|------------------|------------------|----------------------|
| Бензин | | | | | | |
| Қазақстан Республикасы | 105,0 | 102,7 | 101,0 | 100,9 | 99,9 | 100,4 |
| Атырау | 100,0 | 100,0 | 100,0 | 100,0 | 100,0 | 145,9 |
| Жамбыл | 100,0 | 102,0 | 100,0 | 108,8 | 91,3 | 109,5 |
| Қызылорда | 100,0 | 100,0 | 131,3 | 105,7 | 100,0 | 100,0 |
| Оңтүстік Қазақстан | 104,5 | 102,6 | 107,0 | 100,0 | 100,0 | 90,3 |
| Павлодар | 105,4 | 102,8 | 100,0 | 101,0 | 100,0 | 100,0 |
| Жанатын мазут Мазут топочный | | | | | | |
| Қазақстан Республикасы | 100,6 | 99,8 | 103,8 | 99,7 | 100,0 | 94,4 |
| Ақтөбе | 100,6 | 100,4 | 99,4 | 100,0 | 100,0 | 59,3 |
| Жамбыл | 100,0 | 100,0 | 100,0 | 100,0 | 106,1 | 87,7 |
| Қызылорда | 100,0 | 100,0 | 100,0 | 106,5 | 100,0 | 96,6 |
| Оңтүстік Қазақстан | 105,3 | 97,5 | 100,0 | 96,2 | 93,3 | 94,2 |
| Павлодар | 100,0 | 100,0 | 105,7 | 100,0 | 100,0 | 100,0 |

Жалғасы

Продолжение

| | Шілде Июль | Тамыз Август | Қыркүйек Сентябрь | Қазан Октябрь | Қараша Ноябрь | Желтоқсан Декабрь |
|-----------------------------------|---------------|-----------------|----------------------|------------------|------------------|----------------------|
| Дизель отыны Дизельное топливо | | | | | | |
| Қазақстан Республикасы | 100,1 | 100,0 | 99,9 | 100,0 | 99,9 | 98,6 |
| Ақтөбе | 101,8 | 102,5 | 100,1 | 100,2 | 100,3 | 99,5 |
| Атырау | 100,0 | 100,0 | 100,0 | 100,0 | 105,2 | 101,0 |
| Батыс Қазақстан | 100,1 | 99,8 | 99,5 | 99,6 | 98,9 | 99,3 |
| Жамбыл | 100,5 | 100,0 | 100,0 | 104,8 | 100,0 | 100,0 |
| Қызылорда | 100,0 | 104,2 | 100,0 | 106,4 | 90,2 | 95,8 |
| Оңтүстік Қазақстан | 100,0 | 100,0 | 100,0 | 100,0 | 100,0 | 84,1 |
| Павлодар | 100,0 | 100,0 | 100,0 | 100,0 | 100,0 | 100,0 |

3.32 Металл кендерін өндіруде өндіруші кәсіпорындар бағасының индексі Индекс цен предприятий-производителей при добыче металлических руд

кезең соңына, өткен жылғы желтоқсанға пайызбен

на конец периода, в процентах к декабрю предыдущего года

| | 2010 | 2011 | 2012 | 2013 | 2014 |
|-------------------------------|-------|-------|-------|-------|-------|
| Қазақстан Республикасы | 146,8 | 118,0 | 78,5 | 108,8 | 98,6 |
| Ақтөбе | 146,3 | 98,7 | 76,7 | 96,3 | 117,3 |
| Жамбыл | ... | ... | 142,5 | ... | 149,8 |
| Қарағанды | 115,6 | 93,5 | 99,5 | 107,8 | 119,8 |
| Қостанай | 167,5 | 142,7 | 66,9 | 117,1 | 84,0 |
| Павлодар | 109,2 | 107,7 | 137,7 | 76,3 | 94,6 |
| Солтүстік Қазақстан | ... | ... | 105,5 | 100,0 | 100,0 |
| Шығыс Қазақстан | 126,4 | 103,9 | 116,7 | 99,6 | 98,0 |

3.33 2014 жылы металл кендерін өндіруде өндіруші кәсіпорындар бағасының индексі Индекс цен предприятий-производителей при добыче металлических руд в 2014 году

өткен айға пайызбен

в процентах к предыдущему месяцу

| | Қаңтар Январь | Ақпан Февраль | Наурыз Март | Сәуір Апрель | Мамыр Май | Маусым Июнь |
|-------------------------------|------------------|------------------|----------------|-----------------|--------------|----------------|
| Қазақстан Республикасы | 100,2 | 101,5 | 104,5 | 102,5 | 100,3 | 96,5 |
| Ақтөбе | 100,8 | 103,8 | 110,2 | 108,5 | 98,9 | 98,6 |
| Жамбыл | 105,8 | 100,0 | 100,0 | 113,9 | 108,1 | 100,0 |
| Қарағанды | 100,6 | 100,1 | 106,0 | 104,0 | 96,5 | 100,9 |
| Қостанай | 98,2 | 100,9 | 103,0 | 102,6 | 98,6 | 93,3 |
| Павлодар | 98,0 | 104,2 | 120,5 | 99,2 | 91,3 | 105,3 |
| Солтүстік Қазақстан | 100,0 | 100,0 | 100,0 | 100,0 | 100,0 | 100,0 |
| Шығыс Қазақстан | 107,2 | 100,0 | 95,3 | 84,1 | 118,9 | 100,2 |

Жалғасы

Продолжение

| | Шілде Июль | Тамыз Август | Қыркүйек Сентябрь | Қазан Октябрь | Қараша Ноябрь | Желтоқсан Декабрь |
|-------------------------------|---------------|-----------------|----------------------|------------------|------------------|----------------------|
| Қазақстан Республикасы | 99,6 | 96,9 | 99,3 | 100,1 | 98,0 | 99,3 |
| Ақтөбе | 100,0 | 96,0 | 100,9 | 102,7 | 96,0 | 100,7 |
| Жамбыл | 99,5 | 95,1 | 104,7 | 83,2 | 112,0 | 124,6 |
| Қарағанды | 105,2 | 101,2 | 101,2 | 102,1 | 98,8 | 101,9 |
| Қостанай | 97,8 | 95,8 | 97,4 | 98,6 | 100,1 | 96,9 |
| Павлодар | 99,4 | 90,1 | 100,9 | 95,8 | 95,3 | 97,7 |
| Солтүстік Қазақстан | 100,0 | 100,0 | 100,0 | 100,0 | 100,0 | 100,0 |
| Шығыс Қазақстан | 100,6 | 100,8 | 100,0 | 97,4 | 95,3 | 101,7 |

3.34 Металлургия өнеркәсібіндегі өндіруші кәсіпорындар бағасының индексі Индекс цен предприятий-производителей в металлургической промышленности

кезең соңына, өткен жылғы желтоқсанға пайызбен

на конец периода, в процентах к декабрю предыдущего года

| | 2010 | 2011 | 2012 | 2013 | 2014 |
|---|-------|-------|-------|-------|-------|
| Шойын, болат және ферроқорытпалар өндірісі Производство чугуна, стали и ферросплавов | | | | | |
| Қазақстан Республикасы | 118,9 | 107,2 | 88,8 | 97,0 | 104,8 |
| Ақтөбе | 126,7 | 95,8 | 97,6 | 87,8 | 128,3 |
| Жамбыл | ... | 108,9 | 109,5 | 84,6 | 116,3 |
| Қарағанды | 106,9 | 120,1 | 87,5 | 93,1 | 87,5 |
| Қостанай | ... | ... | ... | ... | 103,9 |
| Маңғыстау | ... | ... | 98,2 | 78,5 | 122,8 |
| Павлодар | 122,6 | 91,7 | 87,5 | 106,4 | 119,7 |

Жалғасы

Продолжение

| | 2010 | 2011 | 2012 | 2013 | 2014 |
|-------------------------------|-------|-------|-------|-------|-------|
| Түсті металлургия | | | | | |
| Цветная металлургия | | | | | |
| Қазақстан Республикасы | 125,6 | 100,8 | 105,8 | 84,2 | 115,7 |
| Ақмола | 124,8 | 125,6 | 101,4 | 79,8 | 117,0 |
| Жамбыл | 119,4 | 118,3 | 100,0 | 99,7 | 101,8 |
| Қарағанды | 129,7 | 96,6 | 116,2 | 81,1 | 108,6 |
| Қостанай | ... | ... | 106,5 | 100,0 | 104,3 |
| Павлодар | 114,2 | 99,8 | 91,0 | 95,8 | 142,3 |
| Шығыс Қазақстан | 120,2 | 105,6 | 100,4 | 83,4 | 116,8 |
| Алматы қаласы | ... | 87,9 | 103,4 | 96,1 | 110,4 |

3.35 2014 жылы металлургия өнеркәсібіндегі өндіруші кәсіпорындар бағасының индексі

Индекс цен предприятий-производителей в металлургической промышленности в 2014 году

өткен айға пайызбен

в процентах к предыдущему месяцу

| | Қаңтар Январь | Ақпан Февраль | Наурыз Март | Сәуір Апрель | Мамыр Май | Маусым Июнь |
|--|------------------|------------------|----------------|-----------------|--------------|----------------|
| Шойын, болат және ферроқорытпалар өндірісі | | | | | | |
| Производство чугуна, стали и ферросплавов | | | | | | |
| Қазақстан Республикасы | 98,0 | 101,4 | 109,2 | 102,0 | 103,6 | 103,1 |
| Ақтөбе | 99,7 | 100,0 | 101,4 | 98,8 | 123,3 | 100,2 |
| Жамбыл | 100,0 | 100,0 | 96,4 | 100,0 | 107,7 | 100,0 |
| Қарағанды | 96,1 | 97,1 | 106,7 | 104,8 | 103,2 | 103,1 |
| Қостанай | 100,0 | 89,3 | 100,0 | 100,0 | 116,4 | 100,0 |
| Маңғыстау | 100,0 | 100,0 | 101,8 | 99,9 | 84,6 | 100,4 |
| Павлодар | 100,0 | 107,6 | 115,2 | 99,9 | 98,5 | 104,2 |
| Түсті металлургия | | | | | | |
| Цветная металлургия | | | | | | |
| Қазақстан Республикасы | 101,2 | 108,6 | 107,3 | 100,5 | 98,8 | 101,2 |
| Ақмола | 98,9 | 100,0 | 114,7 | 109,2 | 99,8 | 97,7 |
| Жамбыл | 100,0 | 105,5 | 100,0 | 98,9 | 99,2 | 102,7 |
| Қарағанды | 100,4 | 102,9 | 110,2 | 100,9 | 99,0 | 101,5 |
| Қостанай | 95,0 | 100,0 | 127,5 | 96,7 | 99,7 | 102,5 |
| Павлодар | 100,2 | 103,1 | 115,0 | 98,0 | 102,8 | 101,1 |
| Шығыс Қазақстан | 102,7 | 117,3 | 101,2 | 100,5 | 97,9 | 100,9 |
| Алматы қаласы | 104,7 | 100,0 | 115,8 | 98,0 | 90,2 | 107,5 |

Жалғасы

Продолжение

| | Шілде Июль | Тамыз Август | Қыркүйек Сентябрь | Қазан Октябрь | Қараша Ноябрь | Желтоқсан Декабрь |
|--|---------------|-----------------|----------------------|------------------|------------------|----------------------|
| Шойын, болат және ферроқорытпалар өндірісі | | | | | | |
| Производство чугуна, стали и ферросплавов | | | | | | |
| Қазақстан Республикасы | 101,7 | 99,8 | 98,8 | 99,3 | 95,8 | 93,0 |
| Ақтөбе | 99,7 | 100,4 | 103,7 | 100,0 | 99,7 | 100,5 |
| Жамбыл | 100,0 | 100,0 | 112,0 | 100,0 | 100,0 | 100,0 |
| Қарағанды | 103,1 | 103,2 | 97,1 | 96,9 | 93,3 | 84,5 |
| Қостанай | 100,0 | 100,0 | 100,0 | 100,0 | 100,0 | 100,0 |
| Маңғыстау | 99,8 | 144,7 | 100,7 | 100,0 | 99,6 | 98,2 |
| Павлодар | 100,7 | 95,3 | 98,9 | 102,2 | 97,3 | 100,0 |
| Түсті металлургия | | | | | | |
| Цветная металлургия | | | | | | |
| Қазақстан Республикасы | 99,6 | 104,7 | 99,1 | 96,5 | 99,1 | 98,8 |
| Ақмола | 96,4 | 104,3 | 101,0 | 99,4 | 95,9 | 100,0 |
| Жамбыл | 95,5 | 89,3 | 100,0 | 95,4 | 100,0 | 117,7 |
| Қарағанды | 100,2 | 103,6 | 97,5 | 97,2 | 97,9 | 97,7 |
| Қостанай | 95,8 | 104,5 | 98,2 | 97,6 | 93,5 | 97,2 |
| Павлодар | 97,7 | 105,7 | 105,2 | 104,2 | 101,4 | 102,3 |
| Шығыс Қазақстан | 100,1 | 105,9 | 98,8 | 93,8 | 99,9 | 98,4 |
| Алматы қаласы | 100,0 | 104,1 | 100,0 | 89,3 | 103,2 | 100,0 |

3.36 Өндіруші кәсіпорындардың тазартылған мыс бағасының индексі

Индекс цен предприятий-производителей на медь рафинированную

кезең соңына, өткен жылғы желтоқсанға пайызбен

на конец периода, в процентах к декабрю предыдущего года

| | 2010 | 2011 | 2012 | 2013 | 2014 |
|-------------------------------|-------|------|-------|------|-------|
| Қазақстан Республикасы | 130,6 | 89,3 | 113,1 | 84,8 | 114,5 |
| Қарағанды | 128,6 | 89,4 | 114,4 | 83,7 | 112,2 |
| Шығыс Қазақстан | 100,0 | ... | 98,8 | 89,8 | 126,3 |
| Алматы қаласы | 176,5 | 87,9 | 103,4 | 96,1 | 110,4 |

3.37 2014 жылы өндіруші кәсіпорындардың тазартылған мыс бағасының индексі
Индекс цен предприятий-производителей на медь рафинированную в 2014 году

өткен айға пайызбен

в процентах к предыдущему месяцу

| | Қаңтар Январь | Ақпан Февраль | Наурыз Март | Сәуір Апрель | Мамыр Май | Маусым Июнь |
|-------------------------------|------------------|------------------|----------------|-----------------|--------------|----------------|
| Қазақстан Республикасы | 102,6 | 104,6 | 107,5 | 98,4 | 98,7 | 103,4 |
| Қарағанды | 102,4 | 101,9 | 109,7 | 98,0 | 100,0 | 103,3 |
| Шығыс Қазақстан | 103,1 | 118,6 | 96,6 | 99,9 | 95,8 | 102,5 |
| Алматы қаласы | 104,7 | 100,0 | 115,8 | 98,0 | 90,2 | 107,5 |

Жалғасы

Продолжение

| | Шілде Июль | Тамыз Август | Қыркүйек Сентябрь | Қазан Октябрь | Қараша Ноябрь | Желтоқсан Декабрь |
|-------------------------------|---------------|-----------------|----------------------|------------------|------------------|----------------------|
| Қазақстан Республикасы | 100,4 | 103,5 | 98,0 | 97,1 | 98,4 | 101,6 |
| Қарағанды | 100,0 | 103,8 | 97,8 | 98,1 | 97,8 | 99,4 |
| Шығыс Қазақстан | 102,2 | 102,1 | 98,2 | 95,4 | 99,4 | 112,3 |
| Алматы қаласы | 100,0 | 104,1 | 100,0 | 89,3 | 103,2 | 100,0 |

3.38 Өндіруші кәсіпорындардың электр энергиясы бағасының индексі
Индекс цен предприятий-производителей на электроэнергию

кезең соңына, өткен жылғы желтоқсанға пайызбен

на конец периода, в процентах к декабрю предыдущего года

| | 2010 | 2011 | 2012 | 2013 | 2014 |
|-------------------------------|-------|-------|-------|-------|-------|
| Қазақстан Республикасы | 118,2 | 115,7 | 113,6 | 106,6 | 107,3 |
| Ақмола | 112,4 | 124,5 | 111,2 | 107,1 | 103,8 |
| Ақтөбе | 107,1 | 108,7 | 122,3 | 103,3 | 103,8 |
| Алматы | 117,9 | 110,1 | 106,6 | 113,7 | 111,3 |
| Атырау | 118,3 | 110,5 | 106,6 | 105,4 | 103,7 |
| Батыс Қазақстан | 100,2 | 114,7 | 100,0 | 125,1 | 91,8 |
| Жамбыл | 110,9 | 106,5 | 110,6 | 108,8 | 107,1 |
| Қарағанды | 125,1 | 120,8 | 114,1 | 106,5 | 110,9 |
| Қостанай | 122,9 | 114,8 | 110,3 | 105,8 | 108,6 |
| Қызылорда | 121,6 | 117,0 | 114,8 | 102,8 | 105,2 |
| Маңғыстау | 100,0 | 100,0 | 128,4 | 118,1 | 101,5 |
| Оңтүстік Қазақстан | 108,8 | 112,4 | 106,6 | 106,2 | 117,5 |
| Павлодар | 124,3 | 118,7 | 113,3 | 101,7 | 108,2 |
| Солтүстік Қазақстан | 113,4 | 114,8 | 114,7 | 114,9 | 111,8 |
| Шығыс Қазақстан | 113,5 | 120,9 | 111,1 | 107,9 | 106,7 |
| Астана қаласы | 105,7 | 131,1 | 124,8 | 117,8 | 107,5 |
| Алматы қаласы | 110,6 | 112,1 | 115,3 | 102,8 | 100,0 |

3.39 2014 жылы өндіруші кәсіпорындардың электр энергиясы бағасының индексі
Индекс цен предприятий-производителей на электроэнергию в 2014 году

өткен айға пайызбен

в процентах к предыдущему месяцу

| | Қаңтар Январь | Ақпан Февраль | Наурыз Март | Сәуір Апрель | Мамыр Май | Маусым Июнь |
|-------------------------------|------------------|------------------|----------------|-----------------|--------------|----------------|
| Қазақстан Республикасы | 104,1 | 103,1 | 100,2 | 99,9 | 100,1 | 100,1 |
| Ақмола | 102,7 | 100,4 | 100,0 | 100,0 | 100,0 | 100,0 |
| Ақтөбе | 103,8 | 100,0 | 100,0 | 100,0 | 100,0 | 100,0 |
| Алматы | 111,3 | 100,0 | 100,0 | 100,0 | 100,0 | 100,0 |
| Атырау | 100,0 | 100,0 | 100,0 | 100,0 | 100,0 | 100,0 |
| Батыс Қазақстан | 93,1 | 98,6 | 100,0 | 100,0 | 100,0 | 100,0 |
| Жамбыл | 107,1 | 100,0 | 100,0 | 100,0 | 100,0 | 100,0 |
| Қарағанды | 109,8 | 101,0 | 100,0 | 100,0 | 100,0 | 100,0 |
| Қостанай | 108,6 | 100,0 | 100,0 | 100,0 | 100,0 | 100,0 |
| Қызылорда | 103,7 | 100,0 | 101,5 | 100,0 | 100,0 | 100,0 |
| Маңғыстау | 101,5 | 100,0 | 100,0 | 100,0 | 100,0 | 100,0 |
| Оңтүстік Қазақстан | 115,0 | 100,0 | 100,0 | 100,0 | 100,0 | 102,1 |
| Павлодар | 100,8 | 107,6 | 100,5 | 99,8 | 100,2 | 100,2 |
| Солтүстік Қазақстан | 111,8 | 100,0 | 100,0 | 100,0 | 100,0 | 100,0 |
| Шығыс Қазақстан | 106,7 | 100,0 | 100,0 | 100,0 | 100,0 | 100,0 |
| Астана қаласы | 107,5 | 100,0 | 100,0 | 100,0 | 100,0 | 100,0 |
| Алматы қаласы | 100,0 | 100,0 | 100,0 | 100,0 | 100,0 | 100,0 |

Жалғасы

Продолжение

| | Шілде Июль | Тамыз Август | Қыркүйек Сентябрь | Қазан Октябрь | Қараша Ноябрь | Желтоқсан Декабрь |
|-------------------------------|---------------|-----------------|----------------------|------------------|------------------|----------------------|
| Қазақстан Республикасы | 100,1 | 99,9 | 100,0 | 100,0 | 99,8 | 99,9 |
| Ақмола | 100,7 | 100,0 | 100,0 | 100,0 | 100,0 | 100,0 |
| Ақтөбе | 100,0 | 100,0 | 100,0 | 100,0 | 100,0 | 100,0 |
| Алматы | 100,0 | 100,0 | 100,0 | 100,0 | 100,0 | 100,0 |
| Атырау | 100,0 | 100,3 | 100,0 | 102,7 | 100,7 | 100,0 |
| Батыс Қазақстан | 100,0 | 100,0 | 100,0 | 100,0 | 100,0 | 100,0 |
| Жамбыл | 100,0 | 100,0 | 100,0 | 100,0 | 99,9 | 100,0 |
| Қарағанды | 100,0 | 100,0 | 100,0 | 100,0 | 100,0 | 100,0 |
| Қостанай | 100,0 | 100,0 | 100,0 | 100,0 | 100,0 | 100,0 |
| Қызылорда | 100,0 | 100,0 | 100,0 | 100,0 | 100,0 | 100,0 |
| Маңғыстау | 100,0 | 100,0 | 100,0 | 100,0 | 100,0 | 100,0 |
| Оңтүстік Қазақстан | 100,0 | 100,0 | 100,0 | 100,0 | 100,0 | 100,0 |
| Павлодар | 100,3 | 99,7 | 99,9 | 99,7 | 99,6 | 99,7 |
| Солтүстік Қазақстан | 100,0 | 100,0 | 100,0 | 100,0 | 100,0 | 100,0 |
| Шығыс Қазақстан | 100,0 | 100,0 | 100,0 | 100,0 | 100,0 | 100,0 |
| Астана қаласы | 100,0 | 100,0 | 100,0 | 100,0 | 100,0 | 100,0 |
| Алматы қаласы | 100,0 | 100,0 | 100,0 | 100,0 | 100,0 | 100,0 |

3.40 Өндіруші кәсіпорындардың газ тәріздес құбыр отынын тарату бойынша қызметтер бағасының индексі

Индекс цен предприятий-производителей на услуги по распределению топлива газообразного трубопроводного

кезең соңына, өткен жылғы желтоқсанға пайызбен

на конец периода, в процентах к декабрю предыдущего года

| | 2010 | 2011 | 2012 | 2013 | 2014 |
|-------------------------------|-------|-------|-------|-------|-------|
| Қазақстан Республикасы | 107,9 | 101,1 | 107,2 | 110,3 | 108,5 |
| Ақмола | ... | ... | ... | 100,0 | 106,3 |
| Ақтөбе | 100,4 | 101,3 | 101,2 | 106,7 | 119,6 |
| Алматы | 99,9 | 100,0 | 104,8 | 109,4 | 100,7 |
| Атырау | 114,8 | 105,6 | 101,2 | 102,6 | 119,0 |
| Батыс Қазақстан | 111,4 | 100,0 | 100,0 | 154,0 | 100,0 |
| Жамбыл | 103,5 | 115,9 | 119,2 | 101,1 | 111,2 |
| Қарағанды | 100,0 | 99,8 | 100,0 | 100,0 | 100,0 |
| Қостанай | 100,0 | 100,0 | 99,3 | 112,4 | 100,0 |
| Қызылорда | 114,4 | 111,7 | 150,1 | 101,3 | 175,9 |
| Маңғыстау | 100,0 | 106,9 | 100,0 | 112,6 | 100,0 |
| Оңтүстік Қазақстан | 105,1 | 99,3 | 116,7 | 100,4 | 104,5 |
| Солтүстік Қазақстан | ... | 100,0 | 100,0 | 100,0 | 100,0 |
| Астана қаласы | 100,4 | 100,0 | 100,0 | 97,5 | 100,0 |
| Алматы қаласы | 124,4 | 100,0 | 100,0 | 103,3 | 100,0 |

3.41 2014 жылы өндіруші кәсіпорындардың газ тәріздес құбыр отынын тарату қызметтері бағасының индексі

Индекс цен предприятий-производителей на услуги по распределению топлива газообразного трубопроводного в 2014 году

өткен айға пайызбен

в процентах к предыдущему месяцу

| | Қаңтар Январь | Ақпан Февраль | Наурыз Март | Сәуір Апрель | Мамыр Май | Маусым Июнь |
|-------------------------------|------------------|------------------|----------------|-----------------|--------------|----------------|
| Қазақстан Республикасы | 105,1 | 100,0 | 100,0 | 100,1 | 100,0 | 100,0 |
| Ақмола | 100,0 | 106,3 | 100,0 | 100,0 | 100,0 | 100,0 |
| Ақтөбе | 112,9 | 100,0 | 100,0 | 100,0 | 100,0 | 100,0 |
| Алматы | 100,0 | 100,0 | 100,0 | 100,0 | 100,0 | 100,0 |
| Атырау | 118,9 | 100,0 | 100,0 | 100,0 | 100,0 | 100,0 |
| Батыс Қазақстан | 100,0 | 100,0 | 100,0 | 100,0 | 100,0 | 100,0 |
| Жамбыл | 109,0 | 100,0 | 100,0 | 102,0 | 100,0 | 100,0 |
| Қарағанды | 100,0 | 100,0 | 100,0 | 100,0 | 100,0 | 100,0 |
| Қостанай | 100,0 | 100,0 | 100,0 | 100,0 | 100,0 | 100,0 |
| Қызылорда | 111,5 | 100,0 | 100,0 | 100,0 | 100,0 | 100,0 |
| Маңғыстау | 100,0 | 100,0 | 100,0 | 100,0 | 100,0 | 100,0 |
| Оңтүстік Қазақстан | 104,5 | 100,0 | 100,0 | 100,0 | 100,0 | 100,0 |
| Солтүстік Қазақстан | 100,0 | 100,0 | 100,0 | 100,0 | 100,0 | 100,0 |
| Астана қаласы | 100,0 | 100,0 | 100,0 | 100,0 | 100,0 | 100,0 |
| Алматы қаласы | 100,0 | 100,0 | 100,0 | 100,0 | 100,0 | 100,0 |

Жалғасы

Продолжение

| | Шілде Июль | Тамыз Август | Қыркүйек Сентябрь | Қазан Октябрь | Қараша Ноябрь | Желтоқсан Декабрь |
|-------------------------------|---------------|-----------------|----------------------|------------------|------------------|----------------------|
| Қазақстан Республикасы | 100,0 | 102,7 | 100,0 | 100,4 | 100,0 | 100,0 |
| Ақмола | 100,0 | 100,0 | 100,0 | 100,0 | 100,0 | 100,0 |
| Ақтөбе | 100,0 | 100,0 | 100,0 | 106,0 | 100,0 | 100,0 |
| Алматы | 100,0 | 100,7 | 100,0 | 100,0 | 100,0 | 100,0 |
| Атырау | 100,0 | 100,0 | 100,0 | 100,0 | 100,0 | 100,0 |
| Батыс Қазақстан | 100,0 | 100,0 | 100,0 | 100,0 | 100,0 | 100,0 |
| Жамбыл | 100,0 | 100,0 | 100,0 | 100,0 | 100,0 | 100,0 |
| Қарағанды | 100,0 | 100,0 | 100,0 | 100,0 | 100,0 | 100,0 |
| Қостанай | 100,0 | 100,0 | 100,0 | 100,0 | 100,0 | 100,0 |
| Қызылорда | 100,0 | 161,5 | 100,0 | 97,6 | 100,0 | 100,0 |
| Маңғыстау | 100,0 | 100,0 | 100,0 | 100,0 | 100,0 | 100,0 |
| Оңтүстік Қазақстан | 100,0 | 100,0 | 100,0 | 100,0 | 100,0 | 100,0 |
| Солтүстік Қазақстан | 100,0 | 100,0 | 100,0 | 100,0 | 100,0 | 100,0 |
| Астана қаласы | 100,0 | 100,0 | 100,0 | 100,0 | 100,0 | 100,0 |
| Алматы қаласы | 100,0 | 100,0 | 100,0 | 100,0 | 100,0 | 100,0 |

3.42 Өндіруші кәсіпорындардың бумен және ыстық сумен жабдықтау бағасының индексі Индекс цен предприятий-производителей при снабжении паром и горячей водой

кезең соңына, өткен жылғы желтоқсанға пайызбен

на конец периода, в процентах к декабрю предыдущего года

| | 2010 | 2011 | 2012 | 2013 | 2014 |
|-------------------------------|-------|-------|-------|-------|-------|
| Қазақстан Республикасы | 111,8 | 108,9 | 121,0 | 113,3 | 106,2 |
| Ақмола | 107,8 | 97,4 | 105,1 | 105,6 | 104,2 |
| Ақтөбе | 136,4 | 100,0 | 100,0 | 123,6 | 100,0 |
| Атырау | 223,8 | 100,0 | 123,5 | 128,9 | 100,0 |
| Батыс Қазақстан | ... | 102,2 | 100,0 | 125,4 | 96,0 |
| Жамбыл | 99,8 | 111,3 | 113,0 | 124,5 | 104,0 |
| Қарағанды | 99,3 | 116,5 | 158,6 | 122,3 | 105,2 |
| Қызылорда | ... | ... | 118,8 | 100,0 | 112,8 |
| Маңғыстау | 100,0 | 112,0 | 103,6 | 100,0 | 100,0 |
| Оңтүстік Қазақстан | 100,0 | 100,0 | 100,0 | 100,0 | 110,9 |
| Павлодар | 107,5 | 108,8 | 113,7 | 105,5 | 111,4 |
| Солтүстік Қазақстан | 100,0 | 124,5 | 110,4 | 100,0 | 100,0 |
| Шығыс Қазақстан | 141,1 | 104,6 | 115,5 | 108,1 | 110,2 |
| Астана қаласы | 100,0 | 103,7 | 112,4 | 100,7 | 118,6 |

3.43 2014 жылы өндіруші кәсіпорындардың бумен және ыстық сумен жабдықтау бағасының индексі Индекс цен предприятий-производителей при снабжении паром и горячей водой в 2014 году

өткен айға пайызбен

в процентах к предыдущему месяцу

| | Қаңтар Январь | Ақпан Февраль | Наурыз Март | Сәуір Апрель | Мамыр Май | Маусым Июнь |
|-------------------------------|------------------|------------------|----------------|-----------------|--------------|----------------|
| Қазақстан Республикасы | 101,5 | 101,6 | 100,0 | 100,0 | 100,1 | 100,1 |
| Ақмола | 100,0 | 100,0 | 100,0 | 100,0 | 100,3 | 100,0 |
| Ақтөбе | 100,0 | 100,0 | 100,0 | 100,0 | 100,0 | 100,0 |
| Атырау | 100,0 | 100,0 | 100,0 | 100,0 | 100,0 | 100,0 |
| Батыс Қазақстан | 97,3 | 100,0 | 100,0 | 100,0 | 100,0 | 100,0 |
| Жамбыл | 101,4 | 100,0 | 100,0 | 100,0 | 100,0 | 104,1 |
| Қарағанды | 100,0 | 100,0 | 100,0 | 100,0 | 100,0 | 100,0 |
| Қызылорда | 100,0 | 100,0 | 100,0 | 100,0 | 100,0 | 100,0 |
| Маңғыстау | 100,0 | 100,0 | 100,0 | 100,0 | 100,0 | 100,0 |
| Оңтүстік Қазақстан | 100,0 | 100,0 | 100,0 | 100,0 | 100,0 | 100,0 |
| Павлодар | 110,8 | 100,0 | 100,0 | 100,0 | 100,0 | 100,0 |
| Солтүстік Қазақстан | 100,0 | 100,0 | 100,0 | 100,0 | 100,0 | 100,0 |
| Шығыс Қазақстан | 102,9 | 101,1 | 98,9 | 100,0 | 101,4 | 100,0 |
| Астана қаласы | 100,0 | 117,8 | 100,0 | 100,0 | 100,0 | 100,0 |

Жалғасы

Продолжение

| | Шілде Июль | Тамыз Август | Қыркүйек Сентябрь | Қазан Октябрь | Қараша Ноябрь | Желтоқсан Декабрь |
|-------------------------------|---------------|-----------------|----------------------|------------------|------------------|----------------------|
| Қазақстан Республикасы | 100,2 | 100,8 | 100,2 | 101,2 | 100,4 | 100,1 |
| Ақмола | 100,0 | 100,0 | 103,6 | 100,2 | 100,0 | 100,0 |
| Ақтөбе | 100,0 | 100,0 | 100,0 | 100,0 | 100,0 | 100,0 |
| Атырау | 100,0 | 100,0 | 100,0 | 100,0 | 100,0 | 100,0 |
| Батыс Қазақстан | 100,0 | 98,6 | 100,0 | 100,0 | 100,0 | 100,0 |
| Жамбыл | 100,0 | 98,5 | 100,0 | 100,0 | 100,0 | 100,0 |
| Қарағанды | 100,0 | 102,1 | 100,0 | 103,0 | 100,0 | 100,0 |
| Қызылорда | 100,0 | 100,0 | 100,0 | 100,0 | 112,8 | 100,0 |

Жалғасы

Продолжение

| | Шілде Июль | Тамыз Август | Қыркүйек Сентябрь | Қазан Октябрь | Қараша Ноябрь | Желтоқсан Декабрь |
|---------------------|---------------|-----------------|----------------------|------------------|------------------|----------------------|
| Маңғыстау | 100,0 | 100,0 | 100,0 | 100,0 | 100,0 | 100,0 |
| Оңтүстік Қазақстан | 100,0 | 100,0 | 110,9 | 100,0 | 100,0 | 100,0 |
| Павлодар | 100,5 | 100,0 | 100,0 | 100,0 | 100,0 | 100,0 |
| Солтүстік Қазақстан | 100,0 | 100,0 | 100,0 | 100,0 | 100,0 | 100,0 |
| Шығыс Қазақстан | 102,3 | 101,2 | 100,0 | 100,0 | 100,0 | 102,0 |
| Астана қаласы | 100,0 | 100,0 | 100,0 | 100,7 | 100,0 | 100,0 |

3.44 Өндіруші кәсіпорындардың суды жинау, өңдеу және тарату бағасының индексі Индекс цен предприятий-производителей при сборе, обработке и распределении воды

кезең соңына, өткен жылғы желтоқсанға пайызбен

на конец периода, в процентах к декабрю предыдущего года

| | 2010 | 2011 | 2012 | 2013 | 2014 |
|-------------------------------|-------|-------|-------|-------|-------|
| Қазақстан Республикасы | 109,2 | 121,1 | 110,0 | 127,4 | 107,4 |
| Ақмола | 153,2 | 104,5 | 100,3 | 99,9 | 100,6 |
| Ақтөбе | 264,1 | 101,0 | 100,0 | 130,5 | 99,5 |
| Алматы | 103,8 | 115,8 | 106,7 | 125,7 | 100,8 |
| Атырау | 100,0 | 109,1 | 112,3 | 116,3 | 108,9 |
| Батыс Қазақстан | 101,2 | 120,1 | 100,0 | 136,0 | 99,3 |
| Жамбыл | 101,4 | 106,8 | 101,3 | 117,0 | 116,7 |
| Қарағанды | 102,7 | 165,7 | 110,3 | 155,4 | 116,4 |
| Қостанай | 113,5 | 141,7 | 100,0 | 136,7 | 100,9 |
| Қызылорда | 89,8 | 101,5 | 118,4 | 100,0 | 101,9 |
| Маңғыстау | 100,8 | 123,5 | 118,1 | 98,8 | 102,2 |
| Оңтүстік Қазақстан | 140,0 | 103,3 | 102,4 | 124,1 | 106,1 |
| Павлодар | 111,2 | 122,7 | 120,4 | 109,5 | 110,7 |
| Солтүстік Қазақстан | 105,4 | 103,8 | 132,8 | 113,3 | 101,3 |
| Шығыс Қазақстан | 114,5 | 111,0 | 105,5 | 157,8 | 102,3 |
| Астана қаласы | 110,9 | 120,4 | 117,0 | 109,0 | 101,7 |
| Алматы қаласы | 100,0 | 104,4 | 101,3 | 123,3 | 107,0 |

3.45 2014 жылы өндіруші кәсіпорындардың суды жинау, өңдеу және тарату бағасының индексі Индекс цен предприятий-производителей при сборе, обработке и распределении воды в 2014 году

өткен айға пайызбен

в процентах к предыдущему месяцу

| | Қаңтар Январь | Ақпан Февраль | Наурыз Март | Сәуір Апрель | Мамыр Май | Маусым Июнь |
|-------------------------------|------------------|------------------|----------------|-----------------|--------------|----------------|
| Қазақстан Республикасы | 102,5 | 102,2 | 100,0 | 100,0 | 100,6 | 101,3 |
| Ақмола | 100,7 | 100,0 | 100,0 | 100,0 | 100,0 | 100,0 |
| Ақтөбе | 100,0 | 100,0 | 100,0 | 100,0 | 100,0 | 100,0 |
| Алматы | 100,0 | 100,3 | 100,0 | 100,0 | 101,2 | 100,0 |
| Атырау | 105,7 | 100,0 | 100,0 | 100,0 | 100,0 | 100,0 |
| Батыс Қазақстан | 100,0 | 106,4 | 94,0 | 100,0 | 100,0 | 100,0 |
| Жамбыл | 111,0 | 100,0 | 100,0 | 100,0 | 100,0 | 100,0 |
| Қарағанды | 102,5 | 108,6 | 100,0 | 100,0 | 100,0 | 104,7 |
| Қостанай | 100,0 | 100,0 | 100,0 | 100,0 | 100,0 | 100,9 |
| Қызылорда | 101,3 | 100,0 | 100,0 | 100,0 | 100,7 | 100,0 |
| Маңғыстау | 100,0 | 100,1 | 100,4 | 100,0 | 100,0 | 100,0 |
| Оңтүстік Қазақстан | 105,0 | 100,0 | 101,1 | 100,0 | 100,0 | 100,0 |
| Павлодар | 100,0 | 100,2 | 99,9 | 100,0 | 110,4 | 100,0 |
| Солтүстік Қазақстан | 101,2 | 100,1 | 100,0 | 100,0 | 100,0 | 100,0 |
| Шығыс Қазақстан | 100,0 | 100,0 | 100,0 | 100,0 | 101,0 | 100,0 |
| Астана қаласы | 100,0 | 100,0 | 100,0 | 100,0 | 100,0 | 100,0 |
| Алматы қаласы | 107,0 | 100,0 | 100,0 | 100,0 | 100,0 | 100,0 |

Жалғасы

Продолжение

| | Шілде Июль | Тамыз Август | Қыркүйек Сентябрь | Қазан Октябрь | Қараша Ноябрь | Желтоқсан Декабрь |
|-------------------------------|---------------|-----------------|----------------------|------------------|------------------|----------------------|
| Қазақстан Республикасы | 98,8 | 101,5 | 100,0 | 100,4 | 100,0 | 100,0 |
| Ақмола | 100,0 | 99,9 | 100,0 | 100,0 | 100,0 | 100,0 |
| Ақтөбе | 100,0 | 100,0 | 99,5 | 100,0 | 100,0 | 100,0 |
| Алматы | 99,2 | 100,0 | 100,0 | 100,0 | 100,0 | 100,0 |
| Атырау | 100,0 | 100,0 | 100,0 | 103,0 | 100,0 | 100,0 |
| Батыс Қазақстан | 100,0 | 99,3 | 100,0 | 100,0 | 100,0 | 100,0 |
| Жамбыл | 100,0 | 105,1 | 100,0 | 100,0 | 100,0 | 100,0 |
| Қарағанды | 95,5 | 104,5 | 100,0 | 100,0 | 100,0 | 100,0 |
| Қостанай | 100,0 | 100,0 | 100,0 | 100,0 | 100,0 | 100,0 |
| Қызылорда | 100,0 | 100,0 | 100,0 | 100,0 | 100,0 | 100,0 |
| Маңғыстау | 100,0 | 101,7 | 100,0 | 100,0 | 100,0 | 100,0 |
| Оңтүстік Қазақстан | 100,0 | 100,0 | 100,0 | 100,0 | 100,0 | 100,0 |

Жалғасы

Продолжение

| | Шілде Июль | Тамыз Август | Қыркүйек Сентябрь | Қазан Октябрь | Қараша Ноябрь | Желтоқсан Декабрь |
|---------------------|---------------|-----------------|----------------------|------------------|------------------|----------------------|
| Павлодар | 100,1 | 100,0 | 100,0 | 100,0 | 100,1 | 100,0 |
| Солтүстік Қазақстан | 100,0 | 99,9 | 100,1 | 100,0 | 100,0 | 100,0 |
| Шығыс Қазақстан | 100,0 | 101,2 | 100,0 | 100,0 | 100,0 | 100,0 |
| Астана қаласы | 100,0 | 100,0 | 100,0 | 101,7 | 100,0 | 100,0 |
| Алматы қаласы | 100,0 | 100,0 | 100,0 | 100,0 | 100,0 | 100,0 |

3.46 Өндіруші кәсіпорындардың тамақ өнімдерін өндірудегі бағасының индексі Индекс цен предприятий-производителей при производстве продуктов питания

кезең соңына, өткен жылғы желтоқсанға пайызбен

на конец периода, в процентах к декабрю предыдущего года

| | 2010 | 2011 | 2012 | 2013 | 2014 |
|-------------------------------|-------|-------|-------|-------|-------|
| Қазақстан Республикасы | 116,2 | 103,4 | 108,0 | 97,4 | 111,7 |
| Ақмола | 115,8 | 93,4 | 110,7 | 94,7 | 112,3 |
| Ақтөбе | 120,3 | 100,8 | 111,7 | 93,6 | 108,2 |
| Алматы | 100,8 | 113,7 | 105,5 | 95,0 | 116,0 |
| Атырау | 119,4 | 102,5 | 100,6 | 101,0 | 104,4 |
| Батыс Қазақстан | 115,1 | 98,4 | 115,2 | 95,2 | 110,1 |
| Жамбыл | 136,1 | 88,1 | 106,6 | 100,0 | 123,6 |
| Қарағанды | 112,3 | 105,3 | 108,0 | 100,5 | 114,4 |
| Қостанай | 139,3 | 93,9 | 120,7 | 92,1 | 119,4 |
| Қызылорда | 82,0 | 100,8 | 110,3 | 100,6 | 106,7 |
| Маңғыстау | 102,7 | 105,8 | 102,7 | 103,4 | 106,5 |
| Оңтүстік Қазақстан | 120,6 | 98,6 | 106,9 | 93,2 | 107,4 |
| Павлодар | 119,8 | 112,6 | 105,4 | 99,2 | 108,0 |
| Солтүстік Қазақстан | 125,3 | 105,7 | 110,1 | 107,2 | 110,5 |
| Шығыс Қазақстан | 119,5 | 105,8 | 111,4 | 92,2 | 109,4 |
| Астана қаласы | 115,6 | 93,7 | 112,4 | 99,3 | 117,0 |
| Алматы қаласы | 107,5 | 109,9 | 101,0 | 101,3 | 106,6 |

3.47 2014 жылы өндіруші кәсіпорындардың тамақ өнімдерін өндірудегі бағасының индексі Индекс цен предприятий-производителей при производстве продуктов питания в 2014 году

өткен айға пайызбен

в процентах к предыдущему месяцу

| | Қаңтар Январь | Ақпан Февраль | Наурыз Март | Сәуір Апрель | Мамыр Май | Маусым Июнь |
|-------------------------------|------------------|------------------|----------------|-----------------|--------------|----------------|
| Қазақстан Республикасы | 100,1 | 100,3 | 102,6 | 101,4 | 101,3 | 101,2 |
| Ақмола | 101,3 | 99,4 | 101,7 | 103,8 | 99,2 | 100,1 |
| Ақтөбе | 100,6 | 100,4 | 101,9 | 101,5 | 100,0 | 100,1 |
| Алматы | 100,2 | 100,9 | 101,0 | 102,0 | 100,8 | 100,8 |
| Атырау | 99,8 | 100,0 | 103,8 | 99,9 | 100,0 | 99,5 |
| Батыс Қазақстан | 100,2 | 101,0 | 105,1 | 100,5 | 100,6 | 101,1 |
| Жамбыл | 101,4 | 104,4 | 106,8 | 110,4 | 102,2 | 101,1 |
| Қарағанды | 100,3 | 99,9 | 103,0 | 101,7 | 100,0 | 100,1 |
| Қостанай | 99,7 | 101,1 | 103,1 | 100,3 | 106,0 | 103,0 |
| Қызылорда | 100,0 | 100,0 | 103,0 | 100,5 | 100,0 | 100,0 |
| Маңғыстау | 100,3 | 100,5 | 100,9 | 104,4 | 99,5 | 100,3 |
| Оңтүстік Қазақстан | 98,4 | 98,4 | 103,6 | 100,7 | 99,5 | 102,8 |
| Павлодар | 101,0 | 100,5 | 100,6 | 102,5 | 101,0 | 99,5 |
| Солтүстік Қазақстан | 100,1 | 100,0 | 103,1 | 102,1 | 101,8 | 101,3 |
| Шығыс Қазақстан | 99,4 | 99,2 | 102,3 | 101,0 | 100,7 | 100,8 |
| Астана қаласы | 102,0 | 100,8 | 102,5 | 101,7 | 101,6 | 101,2 |
| Алматы қаласы | 100,3 | 101,0 | 102,0 | 99,9 | 101,3 | 100,3 |

Жалғасы

Продолжение

| | Шілде Июль | Тамыз Август | Қыркүйек Сентябрь | Қазан Октябрь | Қараша Ноябрь | Желтоқсан Декабрь |
|-------------------------------|---------------|-----------------|----------------------|------------------|------------------|----------------------|
| Қазақстан Республикасы | 101,6 | 101,6 | 100,7 | 100,1 | 100,1 | 100,3 |
| Ақмола | 101,0 | 100,2 | 99,9 | 102,3 | 100,4 | 102,4 |
| Ақтөбе | 100,6 | 100,6 | 100,8 | 99,5 | 99,7 | 102,2 |
| Алматы | 105,2 | 105,5 | 104,2 | 99,8 | 97,9 | 96,9 |
| Атырау | 99,7 | 100,6 | 99,8 | 101,2 | 100,0 | 100,0 |
| Батыс Қазақстан | 101,3 | 100,4 | 99,6 | 99,8 | 100,2 | 100,0 |
| Жамбыл | 100,0 | 101,0 | 98,0 | 94,4 | 100,7 | 101,9 |
| Қарағанды | 100,8 | 102,5 | 101,9 | 97,6 | 101,8 | 103,9 |
| Қостанай | 102,1 | 100,7 | 99,1 | 102,2 | 100,5 | 100,3 |
| Қызылорда | 100,0 | 100,0 | 100,5 | 100,0 | 102,7 | 100,0 |
| Маңғыстау | 100,2 | 100,0 | 100,1 | 100,1 | 100,1 | 100,0 |
| Оңтүстік Қазақстан | 100,1 | 101,8 | 99,6 | 99,9 | 100,9 | 101,5 |

Жалғасы

Продолжение

| | Шілде Июль | Тамыз Август | Қыркүйек Сентябрь | Қазан Октябрь | Қараша Ноябрь | Желтоқсан Декабрь |
|---------------------|---------------|-----------------|----------------------|------------------|------------------|----------------------|
| Павлодар | 100,4 | 99,9 | 100,8 | 100,7 | 100,5 | 100,5 |
| Солтүстік Қазақстан | 100,1 | 101,0 | 100,7 | 100,2 | 99,1 | 100,6 |
| Шығыс Қазақстан | 105,7 | 102,2 | 100,9 | 100,4 | 99,2 | 97,4 |
| Астана қаласы | 101,9 | 102,0 | 101,1 | 100,1 | 100,6 | 100,4 |
| Алматы қаласы | 100,0 | 100,3 | 100,6 | 100,3 | 100,4 | 100,0 |

3.48 Өндіруші кәсіпорындардың етті және ет өнімдерін өндіру бағасының индексі Индекс цен предприятий-производителей мяса и мясных изделий

кезең соңына, өткен жылғы желтоқсанға пайызбен

на конец периода, в процентах к декабрю предыдущего года

| | 2010 | 2011 | 2012 | 2013 | 2014 |
|-------------------------------|-------|-------|-------|-------|-------|
| Қазақстан Республикасы | 109,9 | 114,2 | 107,2 | 97,6 | 116,2 |
| Ақмола | 110,4 | 112,7 | 103,2 | 98,7 | 97,1 |
| Ақтөбе | 116,6 | 121,9 | 106,0 | 76,9 | 120,9 |
| Алматы | 99,0 | 101,7 | 112,8 | 88,3 | 130,5 |
| Батыс Қазақстан | 110,1 | 110,1 | 101,3 | 102,5 | 110,3 |
| Жамбыл | 120,7 | 107,6 | 108,0 | 111,0 | 118,8 |
| Қарағанды | 109,8 | 127,5 | 104,7 | 101,7 | 119,9 |
| Қостанай | 111,1 | 127,9 | 103,6 | 99,0 | 107,3 |
| Қызылорда | 110,9 | 106,5 | 100,8 | 102,4 | 100,6 |
| Маңғыстау | 103,1 | 100,0 | 107,1 | 100,0 | 100,0 |
| Оңтүстік Қазақстан | 110,3 | 117,7 | 102,9 | 79,0 | 112,7 |
| Павлодар | 104,7 | 118,6 | 102,1 | 99,0 | 104,4 |
| Солтүстік Қазақстан | 110,0 | 117,5 | 108,4 | 98,4 | 114,3 |
| Шығыс Қазақстан | 123,8 | 106,5 | 109,7 | 107,1 | 113,6 |
| Астана қаласы | 112,0 | 118,2 | 103,2 | 101,7 | 112,4 |
| Алматы қаласы | 106,6 | 127,4 | 103,7 | 109,0 | 112,5 |

3.49 2014 жылы өндіруші кәсіпорындардың етті және ет өнімдерін өндіру бағасының индексі Индекс цен предприятий-производителей мяса и мясных изделий в 2014 году

өткен айға пайызбен

в процентах к предыдущему месяцу

| | Қаңтар Январь | Ақпан Февраль | Наурыз Март | Сәуір Апрель | Мамыр Май | Маусым Июнь |
|-------------------------------|------------------|------------------|----------------|-----------------|--------------|----------------|
| Қазақстан Республикасы | 100,8 | 100,5 | 101,8 | 101,0 | 100,7 | 100,0 |
| Ақмола | 98,5 | 96,5 | 100,6 | 100,0 | 100,0 | 99,7 |
| Ақтөбе | 105,5 | 100,0 | 100,0 | 101,0 | 99,6 | 100,0 |
| Алматы | 101,0 | 103,3 | 98,6 | 101,8 | 102,1 | 99,4 |
| Батыс Қазақстан | 100,0 | 100,2 | 107,5 | 100,0 | 101,0 | 100,5 |
| Жамбыл | 100,0 | 104,7 | 100,0 | 106,0 | 101,0 | 97,8 |
| Қарағанды | 101,5 | 99,6 | 103,0 | 101,7 | 100,8 | 100,8 |
| Қостанай | 100,4 | 101,3 | 98,6 | 97,3 | 101,8 | 102,5 |
| Қызылорда | 100,0 | 100,0 | 101,5 | 100,0 | 100,0 | 100,0 |
| Маңғыстау | 100,0 | 100,0 | 100,0 | 100,0 | 100,0 | 100,0 |
| Оңтүстік Қазақстан | 106,3 | 100,0 | 100,0 | 100,2 | 100,0 | 100,0 |
| Павлодар | 100,0 | 100,7 | 100,0 | 105,9 | 100,0 | 96,5 |
| Солтүстік Қазақстан | 100,6 | 100,4 | 100,3 | 101,3 | 100,8 | 100,2 |
| Шығыс Қазақстан | 100,0 | 97,5 | 105,8 | 100,2 | 99,9 | 100,1 |
| Астана қаласы | 100,7 | 100,0 | 100,0 | 104,0 | 100,0 | 101,9 |
| Алматы қаласы | 100,0 | 100,2 | 104,5 | 99,7 | 99,3 | 99,6 |

Жалғасы

Продолжение

| | Шілде Июль | Тамыз Август | Қыркүйек Сентябрь | Қазан Октябрь | Қараша Ноябрь | Желтоқсан Декабрь |
|-------------------------------|---------------|-----------------|----------------------|------------------|------------------|----------------------|
| Қазақстан Республикасы | 105,1 | 105,4 | 104,4 | 101,0 | 98,3 | 96,4 |
| Ақмола | 100,0 | 100,7 | 101,2 | 100,0 | 100,0 | 100,0 |
| Ақтөбе | 102,4 | 103,0 | 104,7 | 100,0 | 100,0 | 103,2 |
| Алматы | 111,5 | 114,4 | 111,0 | 100,3 | 94,0 | 92,0 |
| Батыс Қазақстан | 100,2 | 100,0 | 100,0 | 100,2 | 100,5 | 100,1 |
| Жамбыл | 100,4 | 105,7 | 102,2 | 96,0 | 99,9 | 104,1 |
| Қарағанды | 103,6 | 103,2 | 104,1 | 100,2 | 100,1 | 99,8 |
| Қостанай | 100,0 | 102,3 | 101,5 | 102,7 | 100,3 | 98,6 |
| Қызылорда | 99,5 | 99,7 | 100,0 | 100,0 | 100,0 | 100,0 |
| Маңғыстау | 100,0 | 100,0 | 100,0 | 100,0 | 100,0 | 100,0 |
| Оңтүстік Қазақстан | 100,0 | 101,0 | 103,6 | 100,4 | 99,8 | 101,1 |
| Павлодар | 99,7 | 99,2 | 100,0 | 102,5 | 100,0 | 100,0 |
| Солтүстік Қазақстан | 100,8 | 101,0 | 102,2 | 104,6 | 101,8 | 99,8 |
| Шығыс Қазақстан | 116,1 | 107,8 | 102,0 | 100,8 | 97,1 | 87,9 |

Жалғасы

Продолжение

| | Шілде Июль | Тамыз Август | Қыркүйек Сентябрь | Қазан Октябрь | Қараша Ноябрь | Желтоқсан Декабрь |
|---------------|---------------|-----------------|----------------------|------------------|------------------|----------------------|
| Астана қаласы | 100,0 | 100,0 | 102,2 | 103,1 | 100,0 | 100,0 |
| Алматы қаласы | 100,0 | 102,2 | 103,4 | 102,3 | 100,8 | 100,0 |

3.50 Өндіруші кәсіпорындардың жас немесе тоңазытылған сиыр еті және бұзау еті бағасының индексі Индекс цен предприятий-производителей на говядину и телятину свежую или охлажденную

кезең соңына, өткен жылғы желтоқсанға пайызбен

на конец периода, в процентах к декабрю предыдущего года

| | 2010 | 2011 | 2012 | 2013 | 2014 |
|-------------------------------|-------|-------|-------|-------|-------|
| Қазақстан Республикасы | 116,4 | 120,3 | 104,7 | 110,0 | 103,3 |
| Ақмола | ... | ... | ... | ... | 92,1 |
| Ақтөбе | 121,7 | 136,7 | 100,0 | ... | ... |
| Батыс Қазақстан | 102,0 | 100,0 | 100,0 | 95,9 | 110,0 |
| Жамбыл | 117,5 | 100,0 | 106,9 | 108,2 | ... |
| Қостанай | 131,0 | 129,9 | 103,5 | 101,8 | 101,6 |
| Қызылорда | 115,3 | 108,3 | 101,9 | ... | ... |
| Оңтүстік Қазақстан | ... | ... | ... | ... | 100,0 |
| Павлодар | 100,0 | 115,7 | 108,6 | 94,1 | 106,3 |
| Солтүстік Қазақстан | 108,3 | 114,4 | 121,7 | 94,3 | 111,4 |
| Шығыс Қазақстан | ... | 107,4 | 108,0 | 128,6 | 96,7 |
| Алматы қаласы | ... | ... | 99,9 | 114,3 | 114,1 |

3.51 2014 жылы өндіруші кәсіпорындардың жас немесе тоңазытылған сиыр еті және бұзау еті бағасының индексі Индекс цен предприятий-производителей на говядину и телятину свежую или охлажденную в 2014 году

өткен айға пайызбен

в процентах к предыдущему месяцу

| | Қаңтар Январь | Ақпан Февраль | Наурыз Март | Сәуір Апрель | Мамыр Май | Маусым Июнь |
|-------------------------------|------------------|------------------|----------------|-----------------|--------------|----------------|
| Қазақстан Республикасы | 99,4 | 99,8 | 99,1 | 98,4 | 101,7 | 100,2 |
| Ақмола | 97,7 | 94,2 | 100,0 | 100,0 | 100,0 | 100,0 |
| Батыс Қазақстан | 100,0 | 100,0 | 110,2 | 94,4 | 100,0 | 105,8 |
| Қостанай | 99,6 | 102,8 | 97,0 | 93,7 | 105,3 | 100,6 |
| Оңтүстік Қазақстан | 100,0 | 100,0 | 100,0 | 100,0 | 100,0 | 100,0 |
| Павлодар | 100,0 | 100,0 | 100,0 | 105,1 | 100,0 | 100,0 |
| Солтүстік Қазақстан | 100,0 | 100,5 | 100,1 | 100,5 | 101,3 | 99,8 |
| Шығыс Қазақстан | 100,0 | 100,0 | 100,0 | 100,0 | 96,7 | 100,0 |
| Алматы қаласы | 100,0 | 100,0 | 100,0 | 100,0 | 100,0 | 100,0 |

Жалғасы

Продолжение

| | Шілде Июль | Тамыз Август | Қыркүйек Сентябрь | Қазан Октябрь | Қараша Ноябрь | Желтоқсан Декабрь |
|-------------------------------|---------------|-----------------|----------------------|------------------|------------------|----------------------|
| Қазақстан Республикасы | 100,0 | 100,7 | 102,5 | 102,0 | 100,4 | 99,0 |
| Ақмола | 100,0 | 100,0 | 100,0 | 100,0 | 100,0 | 100,0 |
| Батыс Қазақстан | 100,0 | 100,0 | 100,0 | 100,0 | 100,0 | 100,0 |
| Қостанай | 98,4 | 102,1 | 102,1 | 103,9 | 99,9 | 96,9 |
| Оңтүстік Қазақстан | 100,0 | 100,0 | 100,0 | 100,0 | 100,0 | 100,0 |
| Павлодар | 100,0 | 100,0 | 100,0 | 101,1 | 100,0 | 100,0 |
| Солтүстік Қазақстан | 102,0 | 100,4 | 101,7 | 103,2 | 101,7 | 99,7 |
| Шығыс Қазақстан | 100,0 | 100,0 | 100,0 | 100,0 | 100,0 | 100,0 |
| Алматы қаласы | 100,0 | 100,0 | 114,1 | 100,0 | 100,0 | 100,0 |

3.52 Өндіруші кәсіпорындардың жас немесе тоңазытылған шошқа етіне баға индексі Индекс цен предприятий-производителей на свинину свежую или охлажденную

кезең соңына, өткен жылғы желтоқсанға пайызбен

на конец периода, в процентах к декабрю предыдущего года

| | 2010 | 2011 | 2012 | 2013 | 2014 |
|-------------------------------|-------|-------|-------|-------|-------|
| Қазақстан Республикасы | 108,1 | 120,7 | 102,3 | 91,5 | 108,9 |
| Ақтөбе | ... | ... | ... | 51,3 | 109,6 |
| Батыс Қазақстан | 110,0 | 121,2 | 106,3 | 90,8 | 122,1 |
| Жамбыл | 111,9 | 100,0 | ... | 113,0 | 113,5 |
| Қарағанды | 108,7 | 123,1 | 94,9 | 119,8 | 105,1 |
| Қостанай | ... | ... | 96,9 | 101,4 | 109,6 |
| Павлодар | 100,0 | 114,0 | 100,0 | 100,0 | 115,9 |
| Солтүстік Қазақстан | 96,0 | 100,0 | 133,8 | 98,1 | 116,8 |

3.53 2014 жылы өндіруші кәсіпорындардың жас немесе тоңазытылған шошқа етіне баға индексі Индекс цен предприятий-производителей на свинину свежую или охлажденную в 2014 году

өткен айға пайызбен

в процентах к предыдущему месяцу

| | Қаңтар Январь | Ақпан Февраль | Наурыз Март | Сәуір Апрель | Мамыр Май | Маусым Июнь |
|-------------------------------|------------------|------------------|----------------|-----------------|--------------|----------------|
| Қазақстан Республикасы | 102,8 | 99,5 | 101,1 | 99,8 | 102,0 | 100,6 |
| Ақтөбе | 118,4 | 100,0 | 100,0 | 92,5 | 100,0 | 100,0 |
| Батыс Қазақстан | 100,0 | 100,0 | 100,0 | 102,0 | 118,3 | 100,0 |
| Жамбыл | 100,0 | 100,0 | 100,0 | 106,0 | 103,3 | 92,7 |
| Қарағанды | 99,3 | 99,2 | 101,9 | 99,9 | 100,5 | 102,5 |
| Қостанай | 105,0 | 99,3 | 105,0 | 96,4 | 132,5 | 106,0 |
| Павлодар | 100,0 | 100,0 | 100,0 | 110,2 | 100,0 | 100,0 |
| Солтүстік Қазақстан | 107,0 | 100,0 | 100,0 | 100,0 | 100,0 | 100,0 |

Жалғасы

Продолжение

| | Шілде Июль | Тамыз Август | Қыркүйек Сентябрь | Қазан Октябрь | Қараша Ноябрь | Желтоқсан Декабрь |
|-------------------------------|---------------|-----------------|----------------------|------------------|------------------|----------------------|
| Қазақстан Республикасы | 101,1 | 103,5 | 101,7 | 97,8 | 99,9 | 98,9 |
| Ақтөбе | 100,0 | 100,0 | 100,0 | 100,0 | 100,0 | 100,0 |
| Батыс Қазақстан | 101,6 | 100,0 | 99,6 | 100,0 | 100,0 | 100,0 |
| Жамбыл | 101,4 | 120,1 | 104,7 | 88,0 | 99,7 | 100,0 |
| Қарағанды | 102,7 | 101,4 | 102,0 | 98,6 | 99,3 | 97,9 |
| Қостанай | 73,8 | 100,0 | 100,0 | 100,0 | 100,0 | 100,0 |
| Павлодар | 100,0 | 100,0 | 100,0 | 105,2 | 100,0 | 100,0 |
| Солтүстік Қазақстан | 98,0 | 106,3 | 100,0 | 100,0 | 104,8 | 100,0 |

3.54 Үй құсының жас немесе тоңазытылған етіне өндіруші кәсіпорындар бағасының индексі Индекс цен предприятий-производителей мяса птицы домашней, свежее или охлажденное

кезең соңына, өткен жылғы желтоқсанға пайызбен

на конец периода, в процентах к декабрю предыдущего года

| | 2010 | 2011 | 2012 | 2013 | 2014 |
|-------------------------------|-------|-------|-------|-------|-------|
| Қазақстан Республикасы | 109,1 | 106,8 | 110,4 | 80,1 | 115,4 |
| Ақтөбе | 99,1 | 100,0 | 100,0 | 100,0 | 100,0 |
| Батыс Қазақстан | 110,8 | 115,6 | 100,0 | 99,9 | 133,9 |
| Қостанай | ... | 116,7 | 108,0 | 85,6 | 101,7 |
| Оңтүстік Қазақстан | ... | ... | 101,2 | 74,1 | 115,9 |
| Солтүстік Қазақстан | 93,6 | 111,7 | 98,3 | 89,2 | 100,0 |
| Шығыс Қазақстан | 128,5 | 105,1 | 121,5 | ... | ... |
| Алматы қаласы | ... | ... | 100,0 | 107,3 | 142,0 |

3.55 2014 жылы үй құсының жас немесе тоңазытылған етіне өндіруші кәсіпорындар бағасының индексі Индекс цен предприятий-производителей мяса птицы домашней, свежее или охлажденное в 2014 году

өткен айға пайызбен

в процентах к предыдущему месяцу

| | Қаңтар Январь | Ақпан Февраль | Наурыз Март | Сәуір Апрель | Мамыр Май | Маусым Июнь |
|-------------------------------|------------------|------------------|----------------|-----------------|--------------|----------------|
| Қазақстан Республикасы | 106,2 | 100,6 | 98,4 | 100,9 | 98,9 | 100,0 |
| Ақтөбе | 100,0 | 100,0 | 100,0 | 100,0 | 100,0 | 100,0 |
| Батыс Қазақстан | 100,0 | 99,8 | 100,0 | 99,5 | 97,7 | 102,5 |
| Қостанай | 100,9 | 100,0 | 92,1 | 104,4 | 91,2 | 100,0 |
| Оңтүстік Қазақстан | 109,0 | 100,0 | 100,0 | 100,0 | 100,0 | 100,0 |
| Солтүстік Қазақстан | 100,0 | 100,0 | 100,0 | 100,0 | 100,0 | 100,0 |
| Алматы қаласы | 100,0 | 107,3 | 100,0 | 100,0 | 107,8 | 100,0 |

Жалғасы

Продолжение

| | Шілде Июль | Тамыз Август | Қыркүйек Сентябрь | Қазан Октябрь | Қараша Ноябрь | Желтоқсан Декабрь |
|-------------------------------|---------------|-----------------|----------------------|------------------|------------------|----------------------|
| Қазақстан Республикасы | 100,4 | 101,7 | 103,5 | 103,0 | 100,2 | 101,0 |
| Ақтөбе | 100,0 | 100,0 | 100,0 | 100,0 | 100,0 | 100,0 |
| Батыс Қазақстан | 120,7 | 100,0 | 100,0 | 100,0 | 111,7 | 100,0 |
| Қостанай | 100,0 | 107,8 | 100,8 | 105,8 | 100,0 | 100,0 |
| Оңтүстік Қазақстан | 100,0 | 100,0 | 104,9 | 100,0 | 100,0 | 101,4 |
| Солтүстік Қазақстан | 100,0 | 100,0 | 100,0 | 100,0 | 100,0 | 100,0 |
| Алматы қаласы | 100,0 | 102,5 | 100,0 | 119,8 | 100,0 | 100,0 |

**3.56 Өндіруші кәсіпорындардың пісірілген шұжық өнімдері, сосискалар, сарделькалар
бағасының индексі**

Индекс цен предприятий-производителей на колбасные изделия вареные, сосиски, сардельки

кезең соңына, өткен жылғы желтоқсанға пайызбен

на конец периода, в процентах к декабрю предыдущего года

| | 2010 | 2011 | 2012 | 2013 | 2014 |
|-------------------------------|-------|-------|-------|-------|-------|
| Қазақстан Республикасы | 110,2 | 120,9 | 104,7 | 101,6 | 113,4 |
| Ақмола | 112,7 | 114,0 | 99,7 | 97,9 | 120,6 |
| Ақтөбе | 118,0 | 104,1 | 117,9 | 93,4 | 143,6 |
| Алматы | 123,1 | 120,5 | 107,3 | 104,6 | 109,8 |
| Батыс Қазақстан | 100,0 | 120,5 | 100,0 | 100,0 | 100,0 |
| Жамбыл | 111,6 | 116,1 | 111,4 | 101,3 | 122,8 |
| Қарағанды | 109,9 | 130,1 | 104,0 | 100,0 | 126,6 |
| Қостанай | 100,0 | 130,8 | 104,2 | 95,9 | 114,4 |
| Қызылорда | 108,8 | 103,2 | 100,0 | 102,8 | 100,6 |
| Маңғыстау | 105,9 | 100,0 | 107,8 | 100,0 | 100,0 |
| Оңтүстік Қазақстан | 106,1 | 118,1 | 107,0 | 101,1 | 113,6 |
| Павлодар | 107,2 | 119,1 | 100,6 | 100,0 | 105,0 |
| Солтүстік Қазақстан | 113,7 | 123,0 | 106,9 | 100,0 | 115,7 |
| Шығыс Қазақстан | 115,2 | 113,3 | 102,4 | 101,6 | 117,9 |
| Астана қаласы | 112,1 | 117,2 | 102,2 | 99,3 | 115,7 |
| Алматы қаласы | 106,8 | 125,3 | 104,8 | 107,6 | 107,0 |

**3.57 2014 жылы өндіруші кәсіпорындардың пісірілген шұжық өнімдері, сосискалар,
сарделькалар бағасының индексі**

**Индекс цен предприятий-производителей на колбасные изделия вареные, сосиски,
сардельки в 2014 году**

өткен айға пайызбен

в процентах к предыдущему месяцу

| | Қаңтар Январь | Ақпан Февраль | Наурыз Март | Сәуір Апрель | Мамыр Май | Маусым Июнь |
|-------------------------------|------------------|------------------|----------------|-----------------|--------------|----------------|
| Қазақстан Республикасы | 100,6 | 100,7 | 101,0 | 102,6 | 100,0 | 100,1 |
| Ақмола | 102,6 | 106,1 | 102,6 | 100,0 | 100,0 | 98,5 |
| Ақтөбе | 100,0 | 100,0 | 100,0 | 111,2 | 100,7 | 100,0 |
| Алматы | 100,0 | 99,0 | 97,9 | 100,3 | 107,4 | 100,0 |
| Батыс Қазақстан | 100,0 | 100,0 | 100,0 | 100,0 | 100,0 | 100,0 |
| Жамбыл | 100,0 | 105,4 | 100,0 | 108,9 | 100,0 | 100,0 |
| Қарағанды | 104,3 | 100,0 | 100,2 | 107,7 | 100,0 | 100,0 |
| Қостанай | 100,2 | 100,0 | 100,0 | 100,1 | 100,5 | 106,3 |
| Қызылорда | 100,0 | 100,0 | 101,3 | 100,0 | 100,0 | 100,0 |
| Маңғыстау | 100,0 | 100,0 | 100,0 | 100,0 | 100,0 | 100,0 |
| Оңтүстік Қазақстан | 100,0 | 100,0 | 100,0 | 101,8 | 100,0 | 100,0 |
| Павлодар | 100,0 | 101,0 | 100,0 | 104,2 | 100,0 | 97,2 |
| Солтүстік Қазақстан | 100,0 | 100,0 | 100,0 | 103,8 | 100,0 | 101,9 |
| Шығыс Қазақстан | 100,7 | 99,7 | 100,0 | 103,3 | 102,1 | 101,7 |
| Астана қаласы | 101,3 | 100,0 | 100,0 | 104,8 | 100,0 | 101,2 |
| Алматы қаласы | 100,0 | 100,6 | 104,4 | 98,2 | 97,3 | 98,9 |

Жалғасы

Продолжение

| | Шілде Июль | Тамыз Август | Қыркүйек Сентябрь | Қазан Октябрь | Қараша Ноябрь | Желтоқсан Декабрь |
|-------------------------------|---------------|-----------------|----------------------|------------------|------------------|----------------------|
| Қазақстан Республикасы | 101,2 | 100,8 | 102,5 | 102,2 | 100,2 | 100,9 |
| Ақмола | 100,0 | 102,9 | 106,6 | 100,0 | 100,0 | 100,0 |
| Ақтөбе | 104,8 | 105,5 | 106,3 | 100,0 | 100,0 | 109,1 |
| Алматы | 106,2 | 100,0 | 99,9 | 99,9 | 99,0 | 100,0 |
| Батыс Қазақстан | 100,0 | 100,0 | 100,0 | 100,0 | 100,0 | 100,0 |
| Жамбыл | 100,0 | 100,0 | 102,1 | 100,0 | 100,0 | 104,8 |
| Қарағанды | 102,7 | 100,0 | 107,3 | 101,8 | 100,3 | 100,0 |
| Қостанай | 104,1 | 101,2 | 100,7 | 100,4 | 100,2 | 100,0 |
| Қызылорда | 99,7 | 99,7 | 100,0 | 100,0 | 100,0 | 100,0 |
| Маңғыстау | 100,0 | 100,0 | 100,0 | 100,0 | 100,0 | 100,0 |
| Оңтүстік Қазақстан | 100,0 | 107,6 | 99,3 | 104,2 | 100,0 | 100,2 |
| Павлодар | 100,0 | 100,0 | 100,0 | 102,6 | 100,0 | 100,0 |
| Солтүстік Қазақстан | 98,6 | 100,0 | 104,8 | 103,9 | 102,0 | 100,0 |
| Шығыс Қазақстан | 102,6 | 99,9 | 104,7 | 102,7 | 99,5 | 100,0 |
| Астана қаласы | 100,0 | 100,0 | 103,7 | 103,8 | 100,0 | 100,0 |
| Алматы қаласы | 100,0 | 100,4 | 101,9 | 104,7 | 100,6 | 100,0 |

3.58 Өндіруші кәсіпорындардың жартылай ысталған шұжықтар бағасының индексі

Индекс цен предприятий-производителей на колбасы полукопченые

кезең соңына, өткен жылғы желтоқсанға пайызбен

на конец периода, в процентах к декабрю предыдущего года

| | 2010 | 2011 | 2012 | 2013 | 2014 |
|-------------------------------|-------|-------|-------|-------|-------|
| Қазақстан Республикасы | 107,1 | 124,5 | 104,1 | 101,2 | 111,8 |
| Ақмола | 107,0 | 111,5 | 106,4 | 99,4 | 105,0 |
| Ақтөбе | 119,4 | 106,0 | 108,6 | 103,5 | 120,8 |
| Алматы | 115,0 | 121,5 | 115,1 | 90,5 | 114,8 |
| Жамбыл | 112,8 | 115,7 | 115,4 | 106,7 | 130,4 |
| Қарағанды | 105,7 | 149,2 | 103,6 | 97,9 | 124,6 |
| Қостанай | 100,0 | 125,6 | 101,6 | 99,6 | 117,2 |
| Қызылорда | 106,2 | 101,8 | 100,0 | 101,5 | 100,5 |
| Маңғыстау | 100,0 | 100,0 | 106,4 | 100,0 | 100,0 |
| Оңтүстік Қазақстан | 120,5 | 114,3 | 111,6 | 100,7 | 104,4 |
| Павлодар | 100,5 | 122,0 | 102,4 | 99,9 | 96,5 |
| Солтүстік Қазақстан | 113,9 | 129,0 | 105,0 | 100,0 | 114,8 |
| Шығыс Қазақстан | 111,0 | 109,8 | 101,9 | 101,7 | 108,9 |
| Астана қаласы | 117,5 | 121,2 | 108,9 | 103,0 | 110,6 |
| Алматы қаласы | 104,7 | 123,8 | 103,6 | 109,1 | 108,2 |

3.59 2014 жылы өндіруші кәсіпорындардың жартылай ысталған шұжықтар бағасының индексі

Индекс цен предприятий-производителей на колбасы полукопченые в 2014 году

өткен айға пайызбен

в процентах к предыдущему месяцу

| | Қаңтар Январь | Ақпан Февраль | Наурыз Март | Сәуір Апрель | Мамыр Май | Маусым Июнь |
|-------------------------------|------------------|------------------|----------------|-----------------|--------------|----------------|
| Қазақстан Республикасы | 101,2 | 100,0 | 101,8 | 103,4 | 100,1 | 99,9 |
| Ақмола | 98,8 | 101,2 | 102,4 | 100,0 | 100,0 | 98,8 |
| Ақтөбе | 100,0 | 100,0 | 100,0 | 107,8 | 100,0 | 100,0 |
| Алматы | 100,0 | 99,9 | 99,5 | 100,0 | 113,7 | 100,0 |
| Жамбыл | 100,0 | 111,0 | 100,0 | 104,3 | 100,0 | 100,0 |
| Қарағанды | 104,7 | 100,0 | 102,0 | 105,3 | 100,0 | 100,0 |
| Қостанай | 101,3 | 100,0 | 103,4 | 100,1 | 100,0 | 104,6 |
| Қызылорда | 100,0 | 100,0 | 101,6 | 100,0 | 100,0 | 100,0 |
| Маңғыстау | 100,0 | 100,0 | 100,0 | 100,0 | 100,0 | 100,0 |
| Оңтүстік Қазақстан | 100,0 | 100,0 | 100,0 | 100,0 | 100,0 | 100,0 |
| Павлодар | 100,0 | 100,0 | 100,0 | 106,7 | 100,0 | 92,6 |
| Солтүстік Қазақстан | 100,0 | 100,0 | 100,0 | 103,1 | 100,0 | 102,2 |
| Шығыс Қазақстан | 100,0 | 100,0 | 100,0 | 102,9 | 101,4 | 100,8 |
| Астана қаласы | 100,0 | 100,0 | 100,0 | 104,2 | 100,0 | 101,8 |
| Алматы қаласы | 100,0 | 100,0 | 103,8 | 102,1 | 100,0 | 100,0 |

Жалғасы

Продолжение

| | Шілде Июль | Тамыз Август | Қыркүйек Сентябрь | Қазан Октябрь | Қараша Ноябрь | Желтоқсан Декабрь |
|-------------------------------|---------------|-----------------|----------------------|------------------|------------------|----------------------|
| Қазақстан Республикасы | 100,6 | 99,6 | 102,4 | 101,5 | 100,9 | 100,0 |
| Ақмола | 100,0 | 102,3 | 101,5 | 100,0 | 100,0 | 100,0 |
| Ақтөбе | 104,8 | 103,0 | 106,3 | 100,0 | 100,0 | 97,6 |
| Алматы | 101,8 | 100,0 | 100,0 | 100,0 | 99,6 | 100,0 |
| Жамбыл | 100,0 | 100,0 | 102,6 | 100,0 | 100,0 | 109,8 |
| Қарағанды | 101,4 | 100,0 | 107,1 | 101,4 | 100,6 | 100,0 |
| Қостанай | 102,1 | 100,1 | 101,0 | 101,9 | 101,7 | 100,0 |
| Қызылорда | 99,3 | 99,6 | 100,0 | 100,0 | 100,0 | 100,0 |
| Маңғыстау | 100,0 | 100,0 | 100,0 | 100,0 | 100,0 | 100,0 |
| Оңтүстік Қазақстан | 100,0 | 104,4 | 104,1 | 100,0 | 96,0 | 100,0 |
| Павлодар | 98,9 | 97,4 | 100,0 | 101,3 | 100,0 | 100,0 |
| Солтүстік Қазақстан | 99,0 | 100,0 | 102,3 | 106,6 | 101,0 | 100,0 |
| Шығыс Қазақстан | 102,8 | 97,9 | 102,1 | 100,8 | 100,0 | 100,0 |
| Астана қаласы | 100,0 | 100,0 | 101,3 | 102,9 | 100,0 | 100,0 |
| Алматы қаласы | 100,0 | 99,3 | 100,4 | 100,0 | 102,4 | 100,0 |

3.60 Балық, шаян тәрізділер және былқылдақ денелілерге өндіруші кәсіпорындар бағасының индексі

Индекс цен предприятий-производителей рыбы, ракообразных и моллюсков

кезең соңына, өткен жылғы желтоқсанға пайызбен

на конец периода, в процентах к декабрю предыдущего года

| | 2010 | 2011 | 2012 | 2013 | 2014 |
|-------------------------------|-------|-------|-------|-------|-------|
| Қазақстан Республикасы | 113,0 | 99,0 | 98,0 | 99,4 | 106,7 |
| Ақтөбе | 101,5 | 112,5 | 101,3 | 99,5 | 112,0 |
| Алматы | 95,4 | 92,1 | 96,6 | 91,7 | 105,9 |
| Атырау | 125,1 | 101,5 | 100,0 | 100,0 | 100,9 |

Жалғасы

Продолжение

| | 2010 | 2011 | 2012 | 2013 | 2014 |
|--------------------|-------|-------|-------|-------|-------|
| Батыс Қазақстан | 106,1 | 104,7 | 102,7 | 114,5 | 112,0 |
| Жамбыл | ... | 97,6 | 100,0 | 100,0 | ... |
| Қарағанды | 115,0 | 109,2 | 100,5 | 103,9 | 113,9 |
| Қостанай | 100,0 | 100,0 | 100,0 | 103,0 | 100,0 |
| Қызылорда | 110,4 | 110,8 | 105,1 | 102,3 | 99,8 |
| Оңтүстік Қазақстан | ... | ... | ... | ... | 100,0 |
| Павлодар | 110,6 | 100,0 | 102,0 | 100,0 | 105,1 |
| Шығыс Қазақстан | 119,8 | 95,9 | 93,6 | 96,4 | 115,0 |

3.61 2014 жылы балық, шаян тәрізділер және былқылдақ денелілерге өндіруші кәсіпорындар бағасының индексі

Индекс цен предприятий-производителей рыбы, ракообразных и моллюсков в 2014 году

өткен айға пайызбен

в процентах к предыдущему месяцу

| | Қаңтар Январь | Ақпан Февраль | Наурыз Март | Сәуір Апрель | Мамыр Май | Маусым Июнь |
|-------------------------------|------------------|------------------|----------------|-----------------|--------------|----------------|
| Қазақстан Республикасы | 100,0 | 100,0 | 103,2 | 100,9 | 99,6 | 101,3 |
| Ақтөбе | 100,0 | 100,0 | 100,0 | 100,8 | 105,3 | 105,4 |
| Алматы | 100,0 | 100,0 | 101,5 | 101,4 | 100,0 | 100,0 |
| Атырау | 99,6 | 100,0 | 100,0 | 99,9 | 100,1 | 99,2 |
| Батыс Қазақстан | 100,0 | 100,0 | 111,8 | 100,0 | 100,0 | 100,0 |
| Қарағанды | 100,0 | 100,3 | 109,6 | 100,4 | 100,0 | 103,8 |
| Қостанай | 102,2 | 100,0 | 97,8 | 100,0 | 100,0 | 100,0 |
| Қызылорда | 100,0 | 100,0 | 99,8 | 100,0 | 100,0 | 100,0 |
| Оңтүстік Қазақстан | 100,3 | 100,0 | 100,0 | 101,0 | 97,4 | 100,3 |
| Павлодар | 100,0 | 100,0 | 100,0 | 103,7 | 100,0 | 100,0 |
| Шығыс Қазақстан | 100,0 | 100,0 | 100,0 | 103,0 | 100,0 | 107,0 |

Жалғасы

Продолжение

| | Шілде Июль | Тамыз Август | Қыркүйек Сентябрь | Қазан Октябрь | Қараша Ноябрь | Желтоқсан Декабрь |
|-------------------------------|---------------|-----------------|----------------------|------------------|------------------|----------------------|
| Қазақстан Республикасы | 99,5 | 100,7 | 100,2 | 100,3 | 100,7 | 100,1 |
| Ақтөбе | 100,0 | 100,0 | 100,0 | 100,0 | 100,0 | 100,0 |
| Алматы | 100,0 | 100,0 | 100,0 | 100,0 | 102,9 | 100,0 |
| Атырау | 99,4 | 101,1 | 99,6 | 101,9 | 100,0 | 100,0 |
| Батыс Қазақстан | 100,0 | 100,0 | 100,0 | 100,0 | 100,2 | 100,0 |
| Қарағанды | 97,1 | 103,2 | 99,2 | 100,0 | 100,0 | 100,0 |
| Қостанай | 100,0 | 100,0 | 100,0 | 100,0 | 100,0 | 100,0 |
| Қызылорда | 100,0 | 100,0 | 100,0 | 100,0 | 100,0 | 100,0 |
| Оңтүстік Қазақстан | 100,0 | 100,6 | 100,0 | 100,0 | 99,8 | 100,7 |
| Павлодар | 100,0 | 100,0 | 100,0 | 101,4 | 100,0 | 100,0 |
| Шығыс Қазақстан | 100,0 | 100,0 | 103,0 | 100,0 | 101,3 | 100,0 |

3.62 Өсімдік және мал майы мен тоң майға өндіруші кәсіпорындар бағасының индексі

Индекс цен предприятий-производителей растительных и животных масел и жиров

кезең соңына, өткен жылғы желтоқсанға пайызбен

на конец периода, в процентах к декабрю предыдущего года

| | 2010 | 2011 | 2012 | 2013 | 2014 |
|-------------------------------|-------|-------|-------|-------|-------|
| Қазақстан Республикасы | 119,9 | 108,7 | 100,5 | 97,3 | 101,2 |
| Ақмола | ... | ... | 100,0 | 110,0 | 100,0 |
| Ақтөбе | 126,3 | 92,8 | 107,2 | 89,6 | 102,3 |
| Батыс Қазақстан | 143,7 | 103,6 | 89,1 | 100,0 | 100,0 |
| Жамбыл | 127,5 | 120,2 | 146,8 | 100,0 | 100,0 |
| Қарағанды | 113,3 | 101,8 | 100,0 | 103,8 | 94,9 |
| Қостанай | 137,1 | 100,4 | 92,3 | 101,0 | 100,0 |
| Оңтүстік Қазақстан | 111,5 | 109,5 | 101,5 | 100,2 | 97,0 |
| Солтүстік Қазақстан | 98,8 | 158,8 | 74,6 | 124,9 | 101,6 |
| Шығыс Қазақстан | 152,5 | 110,0 | 98,3 | 85,4 | 105,4 |
| Алматы қаласы | 107,6 | 108,8 | 102,1 | 99,0 | 106,9 |

3.63 2014 жылы өсімдік және мал майы мен тоң майға өндіруші кәсіпорындар бағасының индексі

Индекс цен предприятий-производителей растительных и животных масел и жиров в 2014 году

өткен айға пайызбен

в процентах к предыдущему месяцу

| | Қаңтар Январь | Ақпан Февраль | Наурыз Март | Сәуір Апрель | Мамыр Май | Маусым Июнь |
|-------------------------------|------------------|------------------|----------------|-----------------|--------------|----------------|
| Қазақстан Республикасы | 99,5 | 99,4 | 100,6 | 99,6 | 99,9 | 100,2 |
| Ақмола | 100,0 | 100,0 | 100,0 | 100,0 | 100,0 | 100,0 |
| Ақтөбе | 99,9 | 97,7 | 99,7 | 99,8 | 99,7 | 98,7 |
| Батыс Қазақстан | 100,0 | 100,0 | 100,0 | 100,0 | 100,0 | 100,0 |
| Жамбыл | 100,0 | 100,0 | 100,0 | 100,0 | 100,0 | 100,0 |
| Қарағанды | 100,3 | 100,0 | 100,0 | 103,9 | 100,0 | 100,0 |
| Қостанай | 100,0 | 100,0 | 100,0 | 100,0 | 100,0 | 100,0 |
| Оңтүстік Қазақстан | 100,0 | 95,7 | 100,3 | 99,1 | 98,8 | 99,4 |
| Солтүстік Қазақстан | 100,0 | 100,0 | 101,6 | 100,0 | 100,0 | 100,0 |
| Шығыс Қазақстан | 98,0 | 99,2 | 101,8 | 99,3 | 100,7 | 101,6 |
| Алматы қаласы | 100,0 | 105,7 | 100,0 | 96,9 | 100,0 | 100,0 |

Жалғасы

Продолжение

| | Шілде Июль | Тамыз Август | Қыркүйек Сентябрь | Қазан Октябрь | Қараша Ноябрь | Желтоқсан Декабрь |
|-------------------------------|---------------|-----------------|----------------------|------------------|------------------|----------------------|
| Қазақстан Республикасы | 100,8 | 99,9 | 100,2 | 99,5 | 100,4 | 101,3 |
| Ақмола | 100,0 | 100,0 | 100,0 | 100,0 | 100,0 | 100,0 |
| Ақтөбе | 101,3 | 98,9 | 101,2 | 97,4 | 99,6 | 108,6 |
| Батыс Қазақстан | 100,0 | 100,0 | 100,0 | 100,0 | 100,0 | 100,0 |
| Жамбыл | 100,0 | 100,0 | 100,0 | 100,0 | 100,0 | 100,0 |
| Қарағанды | 97,7 | 100,0 | 100,0 | 93,3 | 100,0 | 100,0 |
| Қостанай | 100,0 | 100,0 | 100,0 | 100,0 | 100,0 | 100,0 |
| Оңтүстік Қазақстан | 100,1 | 100,4 | 100,0 | 100,6 | 100,7 | 102,0 |
| Солтүстік Қазақстан | 100,0 | 100,0 | 100,0 | 100,0 | 100,0 | 100,0 |
| Шығыс Қазақстан | 104,1 | 99,4 | 100,5 | 100,4 | 99,4 | 101,1 |
| Алматы қаласы | 100,0 | 100,0 | 100,0 | 102,2 | 102,2 | 100,0 |

3.64 Сүт өнімдеріне өндіруші кәсіпорындар бағасының индексі

Индекс цен предприятий-производителей молочных продуктов

кезең соңына, өткен жылғы желтоқсанға пайызбен

на конец периода, в процентах к декабрю предыдущего года

| | 2010 | 2011 | 2012 | 2013 | 2014 |
|-------------------------------|-------|-------|-------|-------|-------|
| Қазақстан Республикасы | 113,8 | 115,7 | 98,4 | 105,4 | 107,0 |
| Ақмола | 112,8 | 108,6 | 100,4 | 93,7 | 110,8 |
| Ақтөбе | 112,6 | 112,2 | 107,7 | 107,3 | 103,3 |
| Алматы | 107,1 | 112,3 | 100,6 | 105,2 | 107,4 |
| Батыс Қазақстан | 100,9 | 108,4 | 100,1 | 100,0 | 105,6 |
| Жамбыл | 119,9 | 113,3 | 107,5 | 104,5 | 112,9 |
| Қарағанды | 106,6 | 116,6 | 102,5 | 118,7 | 108,9 |
| Қостанай | 122,2 | 113,2 | 97,7 | 101,4 | 109,4 |
| Қызылорда | 108,7 | 107,6 | 100,0 | 100,0 | 105,8 |
| Маңғыстау | 102,6 | 106,6 | 100,0 | 101,0 | 109,6 |
| Оңтүстік Қазақстан | 107,1 | 125,4 | 105,1 | 105,8 | 114,6 |
| Павлодар | 133,4 | 116,5 | 102,7 | 99,2 | 108,0 |
| Солтүстік Қазақстан | 122,2 | 122,5 | 99,9 | 109,7 | 103,4 |
| Шығыс Қазақстан | 111,1 | 120,9 | 108,5 | 102,4 | 108,6 |
| Астана қаласы | 103,1 | 113,5 | 112,1 | 103,6 | 100,0 |
| Алматы қаласы | 108,3 | 117,2 | 85,6 | 110,7 | 102,1 |

3.65 2014 жылы сүт өнімдеріне өндіруші кәсіпорындар бағасының индексі

Индекс цен предприятий-производителей молочных продуктов в 2014 году

өткен айға пайызбен

в процентах к предыдущему месяцу

| | Қаңтар Январь | Ақпан Февраль | Наурыз Март | Сәуір Апрель | Мамыр Май | Маусым Июнь |
|-------------------------------|------------------|------------------|----------------|-----------------|--------------|----------------|
| Қазақстан Республикасы | 100,4 | 100,5 | 101,4 | 102,2 | 100,0 | 100,4 |
| Ақмола | 100,0 | 100,0 | 100,0 | 103,9 | 100,0 | 100,1 |
| Ақтөбе | 99,5 | 101,1 | 102,9 | 104,5 | 97,1 | 100,8 |
| Алматы | 99,6 | 100,1 | 100,3 | 103,9 | 100,6 | 100,6 |
| Батыс Қазақстан | 100,0 | 100,0 | 100,0 | 100,0 | 100,0 | 100,8 |
| Жамбыл | 107,9 | 100,5 | 101,6 | 102,0 | 99,6 | 100,9 |
| Қарағанды | 100,3 | 101,2 | 102,7 | 101,4 | 98,3 | 101,2 |
| Қостанай | 100,0 | 101,9 | 100,3 | 100,0 | 100,1 | 100,1 |
| Қызылорда | 100,0 | 100,0 | 100,0 | 105,8 | 100,0 | 100,0 |
| Маңғыстау | 100,0 | 100,0 | 101,3 | 107,4 | 100,0 | 100,7 |

Жалғасы

Продолжение

| | Қаңтар Январь | Ақпан Февраль | Наурыз Март | Сәуір Апрель | Мамыр Май | Маусым Июнь |
|---------------------|------------------|------------------|----------------|-----------------|--------------|----------------|
| Оңтүстік Қазақстан | 100,4 | 101,0 | 103,4 | 102,9 | 100,4 | 102,1 |
| Павлодар | 102,6 | 100,7 | 100,0 | 101,4 | 102,4 | 100,0 |
| Солтүстік Қазақстан | 101,0 | 100,7 | 103,1 | 102,4 | 99,6 | 100,4 |
| Шығыс Қазақстан | 100,8 | 100,3 | 100,6 | 102,6 | 100,2 | 99,7 |
| Астана қаласы | 100,0 | 100,0 | 100,0 | 100,0 | 100,0 | 100,0 |
| Алматы қаласы | 100,7 | 99,1 | 102,7 | 100,7 | 100,4 | 99,9 |

Жалғасы

Продолжение

| | Шілде Июль | Тамыз Август | Қыркүйек Сентябрь | Қазан Октябрь | Қараша Ноябрь | Желтоқсан Декабрь |
|-------------------------------|---------------|-----------------|----------------------|------------------|------------------|----------------------|
| Қазақстан Республикасы | 100,7 | 100,4 | 100,3 | 99,9 | 99,9 | 100,7 |
| Ақмола | 100,0 | 100,0 | 100,0 | 101,2 | 100,0 | 105,2 |
| Ақтөбе | 100,0 | 100,0 | 100,0 | 100,0 | 97,6 | 100,0 |
| Алматы | 100,6 | 101,1 | 100,4 | 100,1 | 100,0 | 100,0 |
| Батыс Қазақстан | 104,7 | 100,0 | 100,0 | 100,0 | 100,0 | 100,1 |
| Жамбыл | 100,0 | 100,0 | 97,1 | 100,5 | 103,4 | 99,0 |
| Қарағанды | 98,5 | 100,4 | 102,7 | 101,3 | 100,5 | 100,2 |
| Қостанай | 104,7 | 100,0 | 100,0 | 100,0 | 101,3 | 100,6 |
| Қызылорда | 100,0 | 100,0 | 100,0 | 100,0 | 100,0 | 100,0 |
| Маңғыстау | 100,0 | 100,0 | 100,0 | 100,0 | 100,0 | 100,0 |
| Оңтүстік Қазақстан | 100,0 | 101,0 | 101,8 | 100,4 | 100,0 | 100,4 |
| Павлодар | 100,0 | 100,0 | 100,0 | 100,0 | 100,6 | 100,0 |
| Солтүстік Қазақстан | 100,1 | 100,5 | 100,2 | 97,9 | 96,4 | 101,1 |
| Шығыс Қазақстан | 99,8 | 100,4 | 100,0 | 102,1 | 101,2 | 100,7 |
| Астана қаласы | 100,0 | 100,0 | 100,0 | 100,0 | 100,0 | 100,0 |
| Алматы қаласы | 100,0 | 100,0 | 100,0 | 98,7 | 100,0 | 100,0 |

3.66 Өндіруші кәсіпорындардың өңделген сұйық сүт бағасының индексі Индекс цен предприятий-производителей на молоко обработанное жидкое

кезең соңына, өткен жылғы желтоқсанға пайызбен

на конец периода, в процентах к декабрю предыдущего года

| | 2010 | 2011 | 2012 | 2013 | 2014 |
|-------------------------------|-------|-------|-------|-------|-------|
| Қазақстан Республикасы | 113,8 | 114,0 | 96,2 | 101,9 | 103,9 |
| Ақмола | 109,0 | 106,0 | 101,5 | 89,9 | 111,7 |
| Ақтөбе | 118,9 | 108,9 | 107,2 | 109,3 | 104,0 |
| Алматы | 109,1 | 108,2 | 100,3 | 103,2 | 106,5 |
| Батыс Қазақстан | 100,0 | 106,0 | 100,0 | 100,0 | 100,0 |
| Жамбыл | 100,0 | 125,1 | 106,3 | 105,4 | 115,7 |
| Қарағанды | 109,1 | 118,3 | 101,5 | 138,3 | 99,7 |
| Қостанай | 121,5 | 109,5 | 97,5 | 100,3 | 105,0 |
| Қызылорда | 111,6 | 105,6 | 100,0 | 100,0 | 107,4 |
| Маңғыстау | 100,0 | 109,9 | 100,0 | 107,1 | 103,5 |
| Оңтүстік Қазақстан | 107,7 | 129,0 | 108,8 | 104,6 | 112,4 |
| Павлодар | 131,9 | 117,8 | 100,1 | 100,4 | 109,5 |
| Солтүстік Қазақстан | 121,0 | 131,4 | 99,8 | 112,2 | 100,0 |
| Шығыс Қазақстан | 107,5 | 120,2 | 103,2 | 103,3 | 104,2 |
| Астана қаласы | 104,5 | 113,5 | 108,1 | 117,4 | 100,0 |
| Алматы қаласы | 104,4 | 111,0 | 71,5 | 91,9 | 86,1 |

3.67 2014 жылы өндіруші кәсіпорындардың өңделген сұйық сүт бағасының индексі Индекс цен предприятий-производителей на молоко обработанное жидкое в 2014 году

өткен айға пайызбен

в процентах к предыдущему месяцу

| | Қаңтар Январь | Ақпан Февраль | Наурыз Март | Сәуір Апрель | Мамыр Май | Маусым Июнь |
|-------------------------------|------------------|------------------|----------------|-----------------|--------------|----------------|
| Қазақстан Республикасы | 100,4 | 100,3 | 100,2 | 101,8 | 100,5 | 99,6 |
| Ақмола | 100,0 | 100,0 | 100,0 | 104,0 | 100,0 | 100,0 |
| Ақтөбе | 98,9 | 98,9 | 101,9 | 104,1 | 100,8 | 99,9 |
| Алматы | 100,0 | 100,0 | 100,0 | 103,7 | 100,0 | 99,7 |
| Батыс Қазақстан | 100,0 | 100,0 | 100,0 | 100,0 | 100,0 | 100,0 |
| Жамбыл | 106,8 | 100,0 | 100,0 | 100,0 | 100,0 | 99,7 |
| Қарағанды | 101,5 | 101,6 | 100,4 | 99,7 | 97,8 | 96,5 |
| Қостанай | 100,0 | 102,9 | 100,7 | 100,0 | 100,0 | 100,0 |
| Қызылорда | 100,0 | 100,0 | 100,0 | 107,4 | 100,0 | 100,0 |
| Маңғыстау | 100,0 | 100,0 | 103,5 | 100,0 | 100,0 | 100,0 |
| Оңтүстік Қазақстан | 102,9 | 97,3 | 100,3 | 104,1 | 100,5 | 100,0 |
| Павлодар | 102,8 | 100,3 | 100,0 | 100,5 | 104,8 | 100,0 |
| Солтүстік Қазақстан | 101,4 | 101,0 | 103,5 | 101,7 | 100,0 | 99,0 |

Жалғасы

Продолжение

| | Қаңтар Январь | Ақпан Февраль | Наурыз Март | Сәуір Апрель | Мамыр Май | Маусым Июнь |
|-----------------|------------------|------------------|----------------|-----------------|--------------|----------------|
| Шығыс Қазақстан | 100,0 | 100,3 | 100,5 | 99,4 | 100,1 | 100,0 |
| Астана қаласы | 100,0 | 100,0 | 100,0 | 100,0 | 100,0 | 100,0 |
| Алматы қаласы | 100,0 | 91,9 | 87,2 | 100,0 | 107,5 | 100,0 |

Жалғасы

Продолжение

| | Шілде Июль | Тамыз Август | Қыркүйек Сентябрь | Қазан Октябрь | Қараша Ноябрь | Желтоқсан Декабрь |
|-------------------------------|---------------|-----------------|----------------------|------------------|------------------|----------------------|
| Қазақстан Республикасы | 100,5 | 100,6 | 100,3 | 99,6 | 99,4 | 100,6 |
| Ақмола | 100,0 | 100,0 | 100,0 | 100,6 | 100,0 | 106,7 |
| Ақтөбе | 100,0 | 100,0 | 100,0 | 100,0 | 99,4 | 100,0 |
| Алматы | 100,0 | 102,3 | 100,4 | 100,4 | 100,0 | 100,0 |
| Батыс Қазақстан | 100,0 | 100,0 | 100,0 | 100,0 | 100,0 | 100,0 |
| Жамбыл | 100,0 | 100,0 | 96,7 | 103,8 | 100,1 | 108,1 |
| Қарағанды | 96,2 | 99,5 | 105,2 | 101,6 | 99,9 | 100,2 |
| Қостанай | 102,9 | 100,0 | 100,0 | 100,0 | 101,3 | 97,2 |
| Қызылорда | 100,0 | 100,0 | 100,0 | 100,0 | 100,0 | 100,0 |
| Маңғыстау | 100,0 | 100,0 | 100,0 | 100,0 | 100,0 | 100,0 |
| Оңтүстік Қазақстан | 99,9 | 101,4 | 104,2 | 101,2 | 100,0 | 100,2 |
| Павлодар | 100,0 | 100,0 | 100,0 | 100,0 | 100,8 | 100,0 |
| Солтүстік Қазақстан | 99,9 | 100,6 | 100,3 | 96,6 | 95,0 | 101,1 |
| Шығыс Қазақстан | 100,0 | 100,0 | 100,0 | 101,5 | 101,4 | 101,0 |
| Астана қаласы | 100,0 | 100,0 | 100,0 | 100,0 | 100,0 | 100,0 |
| Алматы қаласы | 100,0 | 100,0 | 100,0 | 100,0 | 100,0 | 100,0 |

3.68 Өндіруші кәсіпорындардың сары май бағасының индексі Индекс цен предприятий-производителей на сливочное масло

кезең соңына, өткен жылғы желтоқсанға пайызбен

на конец периода, в процентах к декабрю предыдущего года

| | 2010 | 2011 | 2012 | 2013 | 2014 |
|-------------------------------|-------|-------|-------|-------|-------|
| Қазақстан Республикасы | 114,4 | 112,0 | 100,2 | 122,4 | 106,9 |
| Ақмола | 123,5 | 126,6 | 100,0 | 102,2 | 107,7 |
| Ақтөбе | 122,0 | 128,0 | 100,0 | 104,1 | 113,4 |
| Алматы | 111,0 | 134,5 | 102,6 | 104,9 | 135,9 |
| Батыс Қазақстан | 100,0 | 112,8 | 100,0 | 100,0 | 115,6 |
| Жамбыл | 105,3 | 124,6 | 98,8 | 101,7 | 106,6 |
| Қарағанды | 122,2 | 106,4 | 104,2 | 99,1 | 144,0 |
| Қостанай | 119,6 | 120,9 | 92,7 | 107,2 | 109,1 |
| Қызылорда | ... | ... | ... | 100,0 | 100,0 |
| Оңтүстік Қазақстан | 107,9 | 127,4 | 108,5 | 104,0 | 108,5 |
| Павлодар | 127,0 | 108,9 | 108,2 | 95,0 | 111,8 |
| Солтүстік Қазақстан | 128,6 | 112,1 | 96,1 | 108,5 | 108,4 |
| Шығыс Қазақстан | 120,8 | 137,3 | 116,4 | 103,1 | 109,5 |
| Астана қаласы | 110,5 | 141,1 | 102,7 | 105,6 | 100,0 |
| Алматы қаласы | 105,5 | 103,8 | 100,0 | 161,9 | 100,0 |

3.69 2014 жылы өндіруші кәсіпорындардың сары май бағасының индексі Индекс цен предприятий-производителей на сливочное масло в 2014 году

өткен айға пайызбен

в процентах к предыдущему месяцу

| | Қаңтар Январь | Ақпан Февраль | Наурыз Март | Сәуір Апрель | Мамыр Май | Маусым Июнь |
|-------------------------------|------------------|------------------|----------------|-----------------|--------------|----------------|
| Қазақстан Республикасы | 100,4 | 100,3 | 101,0 | 100,9 | 99,6 | 101,5 |
| Ақмола | 100,0 | 100,0 | 100,0 | 100,0 | 100,0 | 100,0 |
| Ақтөбе | 100,0 | 100,0 | 113,4 | 100,0 | 100,0 | 100,0 |
| Алматы | 104,5 | 100,0 | 100,0 | 100,0 | 100,0 | 100,0 |
| Батыс Қазақстан | 100,0 | 100,0 | 100,0 | 100,0 | 100,0 | 102,3 |
| Жамбыл | 100,0 | 100,0 | 107,7 | 104,4 | 100,0 | 95,7 |
| Қарағанды | 89,2 | 100,0 | 100,0 | 111,0 | 100,0 | 147,5 |
| Қостанай | 100,0 | 100,5 | 100,2 | 100,0 | 100,0 | 100,0 |
| Қызылорда | 100,0 | 100,0 | 100,0 | 100,0 | 100,0 | 100,0 |
| Оңтүстік Қазақстан | 100,0 | 100,0 | 100,0 | 105,3 | 100,0 | 100,0 |
| Павлодар | 100,6 | 99,4 | 100,6 | 100,0 | 109,9 | 100,0 |
| Солтүстік Қазақстан | 100,0 | 100,6 | 103,7 | 100,0 | 97,0 | 104,0 |
| Шығыс Қазақстан | 102,4 | 100,6 | 100,7 | 103,1 | 100,2 | 98,7 |
| Астана қаласы | 100,0 | 100,0 | 100,0 | 100,0 | 100,0 | 100,0 |
| Алматы қаласы | 100,0 | 100,0 | 100,0 | 100,0 | 100,0 | 100,0 |

Жалғасы

Продолжение

| | Шілде Июль | Тамыз Август | Қыркүйек Сентябрь | Қазан Октябрь | Қараша Ноябрь | Желтоқсан Декабрь |
|-------------------------------|---------------|-----------------|----------------------|------------------|------------------|----------------------|
| Қазақстан Республикасы | 100,8 | 100,3 | 100,1 | 101,2 | 100,4 | 100,4 |
| Ақмола | 100,0 | 100,0 | 100,0 | 107,7 | 100,0 | 100,0 |
| Ақтөбе | 100,0 | 100,0 | 100,0 | 100,0 | 100,0 | 100,0 |
| Алматы | 104,1 | 103,3 | 104,9 | 113,1 | 100,0 | 101,9 |
| Батыс Қазақстан | 113,0 | 100,0 | 100,0 | 100,0 | 100,0 | 100,0 |
| Жамбыл | 100,0 | 100,0 | 95,3 | 100,0 | 103,8 | 100,0 |
| Қарағанды | 99,5 | 98,9 | 100,3 | 99,9 | 99,3 | 100,7 |
| Қостанай | 105,9 | 100,1 | 100,0 | 100,0 | 101,8 | 100,5 |
| Қызылорда | 100,0 | 100,0 | 100,0 | 100,0 | 100,0 | 100,0 |
| Оңтүстік Қазақстан | 100,0 | 101,8 | 100,5 | 100,7 | 100,0 | 100,0 |
| Павлодар | 100,0 | 100,0 | 100,0 | 100,0 | 101,2 | 100,0 |
| Солтүстік Қазақстан | 100,1 | 101,0 | 100,0 | 99,9 | 100,5 | 101,5 |
| Шығыс Қазақстан | 100,0 | 100,0 | 100,0 | 102,6 | 100,8 | 100,1 |
| Астана қаласы | 100,0 | 100,0 | 100,0 | 100,0 | 100,0 | 100,0 |
| Алматы қаласы | 100,0 | 100,0 | 100,0 | 100,0 | 100,0 | 100,0 |

3.70 Өндіруші кәсіпорындардың балқытылған ірімшіктен басқа, үгітілген ірімшіктер, ұнтақ ірімшіктер, көгілдір ірімшіктер және өзге де өңделмеген ірімшіктер бағасының индексі

Индекс цен предприятий-производителей на сыры тертые, сыры в порошке, сыры голубые и сыры необработанные прочие, кроме сыра плавленого

кезең соңына, өткен жылғы желтоқсанға пайызбен

на конец периода, в процентах к декабрю предыдущего года

| | 2010 | 2011 | 2012 | 2013 | 2014 |
|-------------------------------|-------|-------|-------|-------|-------|
| Қазақстан Республикасы | 125,6 | 113,2 | 105,1 | 100,5 | 116,5 |
| Ақмола | 114,3 | 108,8 | 105,4 | 99,1 | 138,2 |
| Ақтөбе | ... | 100,0 | 107,1 | 108,1 | 124,7 |
| Жамбыл | 129,0 | 103,8 | 95,3 | 108,0 | 125,7 |
| Қарағанды | 127,9 | 131,8 | 94,6 | 99,7 | 109,7 |
| Қостанай | 124,7 | 116,9 | 100,0 | 100,0 | 113,4 |
| Оңтүстік Қазақстан | ... | 113,0 | 106,3 | 97,8 | 127,3 |
| Павлодар | 126,1 | 105,7 | 124,9 | 100,0 | 112,5 |
| Солтүстік Қазақстан | 131,3 | 121,5 | 91,3 | 122,4 | 114,7 |
| Шығыс Қазақстан | 117,3 | 110,3 | 127,1 | 100,4 | 120,0 |
| Алматы қаласы | 121,8 | 122,5 | 82,5 | 88,7 | 100,0 |

3.71 2014 жылы өндіруші кәсіпорындардың балқыылған ірімшіктен басқа, үгітілген ірімшіктер, ұнтақ ірімшіктер, көгілдір ірімшіктер және өзге де өңделмеген ірімшіктер бағасының индексі

Индекс цен предприятий-производителей на сыры тертые, сыры в порошке, сыры голубые и сыры необработанные прочие, кроме сыра плавленого в 2014 году

өткен айға пайызбен

в процентах к предыдущему месяцу

| | Қаңтар Январь | Ақпан Февраль | Наурыз Март | Сәуір Апрель | Мамыр Май | Маусым Июнь |
|-------------------------------|------------------|------------------|----------------|-----------------|--------------|----------------|
| Қазақстан Республикасы | 100,4 | 101,3 | 100,8 | 104,4 | 101,4 | 101,3 |
| Ақмола | 100,0 | 100,0 | 100,0 | 116,8 | 100,0 | 109,5 |
| Ақтөбе | 100,0 | 100,0 | 107,7 | 115,8 | 100,0 | 100,0 |
| Жамбыл | 103,2 | 100,0 | 104,8 | 107,5 | 98,3 | 105,4 |
| Қарағанды | 100,2 | 100,0 | 110,2 | 101,5 | 102,7 | 100,5 |
| Қостанай | 100,0 | 103,7 | 98,4 | 100,0 | 102,8 | 101,2 |
| Оңтүстік Қазақстан | 100,5 | 102,0 | 102,9 | 100,1 | 100,0 | 101,8 |
| Павлодар | 100,0 | 100,0 | 100,0 | 100,0 | 108,3 | 100,0 |
| Солтүстік Қазақстан | 100,0 | 100,0 | 100,0 | 100,0 | 100,0 | 100,0 |
| Шығыс Қазақстан | 100,0 | 100,0 | 100,0 | 114,7 | 100,0 | 100,0 |
| Алматы қаласы | 100,0 | 100,0 | 100,0 | 100,0 | 100,0 | 100,0 |

Жалғасы

Продолжение

| | Шілде Июль | Тамыз Август | Қыркүйек Сентябрь | Қазан Октябрь | Қараша Ноябрь | Желтоқсан Декабрь |
|-------------------------------|---------------|-----------------|----------------------|------------------|------------------|----------------------|
| Қазақстан Республикасы | 100,7 | 101,2 | 100,4 | 100,3 | 103,3 | 99,9 |
| Ақмола | 100,0 | 104,1 | 103,8 | 100,0 | 100,0 | 100,0 |
| Ақтөбе | 100,0 | 100,0 | 100,0 | 100,0 | 100,0 | 100,0 |
| Жамбыл | 100,0 | 100,0 | 100,0 | 100,0 | 104,3 | 100,0 |
| Қарағанды | 100,2 | 99,2 | 99,7 | 99,3 | 96,4 | 100,0 |
| Қостанай | 100,0 | 100,0 | 100,0 | 100,0 | 110,6 | 96,7 |
| Оңтүстік Қазақстан | 100,0 | 101,3 | 103,1 | 104,3 | 100,0 | 108,8 |

Жалғасы

Продолжение

| | Шілде Июль | Тамыз Август | Қыркүйек Сентябрь | Қазан Октябрь | Қараша Ноябрь | Желтоқсан Декабрь |
|---------------------|---------------|-----------------|----------------------|------------------|------------------|----------------------|
| Павлодар | 100,0 | 100,0 | 100,0 | 100,0 | 103,8 | 100,0 |
| Солтүстік Қазақстан | 114,7 | 100,0 | 100,0 | 100,0 | 97,0 | 103,1 |
| Шығыс Қазақстан | 100,0 | 104,7 | 100,0 | 100,0 | 100,0 | 100,0 |
| Алматы қаласы | 100,0 | 100,0 | 100,0 | 100,0 | 100,0 | 100,0 |

3.72 Өндіруші кәсіпорындардың пісіп жетпеген немесе ашуы жетпеген ірімшік (сарысудан жасалған ірімшікті қоса) және сүзбе бағасының индексі

Индекс цен предприятий-производителей на сыр незрелый или невыдержанный (включая сыр сывороточный) и творог

кезең соңына, өткен жылғы желтоқсанға пайызбен

на конец периода, в процентах к декабрю предыдущего года

| | 2010 | 2011 | 2012 | 2013 | 2014 |
|-------------------------------|-------|-------|-------|-------|-------|
| Қазақстан Республикасы | 115,0 | 123,2 | 95,8 | 105,9 | 113,8 |
| Ақмола | 148,2 | 118,5 | 99,9 | 122,5 | 115,9 |
| Ақтөбе | 116,5 | 124,3 | 102,8 | 108,0 | 100,0 |
| Алматы | 110,2 | 129,4 | 100,8 | 108,0 | 114,5 |
| Батыс Қазақстан | 100,0 | 115,9 | 100,0 | 100,0 | 100,0 |
| Жамбыл | 100,0 | 107,4 | 123,8 | 115,1 | 137,9 |
| Қарағанды | 98,6 | 148,4 | 90,0 | 104,1 | 117,8 |
| Қостанай | 129,0 | 110,4 | 91,9 | 100,0 | 109,7 |
| Қызылорда | 96,4 | 100,0 | 100,0 | 100,0 | 100,0 |
| Маңғыстау | 104,6 | 103,0 | 100,0 | 99,6 | 110,0 |
| Оңтүстік Қазақстан | 103,1 | 134,7 | 105,0 | 94,8 | 104,6 |
| Павлодар | 133,9 | 133,3 | 100,4 | 100,0 | 111,3 |
| Солтүстік Қазақстан | 121,3 | 109,8 | 108,9 | 101,4 | 125,6 |
| Шығыс Қазақстан | 111,2 | 122,2 | 112,5 | 100,2 | 105,8 |
| Астана қаласы | 101,8 | 110,2 | 115,0 | 103,0 | 100,0 |
| Алматы қаласы | 113,3 | 117,9 | 68,7 | 113,1 | 131,0 |

3.73 2014 жылы өндіруші кәсіпорындардың пісіп жетпеген немесе ашуы жетпеген ірімшік (сарысудан жасалған ірімшікті қоса) және сүзбе бағасының индексі

Индекс цен предприятий-производителей на сыр незрелый или невыдержанный (включая сыр сывороточный) и творог в 2014 году

өткен айға пайызбен

в процентах к предыдущему месяцу

| | Қаңтар Январь | Ақпан Февраль | Наурыз Март | Сәуір Апрель | Мамыр Май | Маусым Июнь |
|-------------------------------|------------------|------------------|----------------|-----------------|--------------|----------------|
| Қазақстан Республикасы | 100,4 | 100,1 | 103,0 | 104,2 | 100,2 | 101,7 |
| Ақмола | 100,0 | 100,0 | 100,0 | 114,1 | 100,0 | 100,0 |
| Ақтөбе | 100,0 | 100,0 | 100,0 | 100,0 | 100,0 | 100,0 |
| Алматы | 99,0 | 100,0 | 101,1 | 106,9 | 100,0 | 102,8 |
| Батыс Қазақстан | 100,0 | 100,0 | 100,0 | 100,0 | 100,0 | 100,0 |
| Жамбыл | 120,7 | 114,3 | 100,0 | 100,0 | 100,0 | 100,0 |
| Қарағанды | 100,0 | 100,0 | 100,3 | 100,2 | 100,0 | 103,3 |
| Қостанай | 100,0 | 100,0 | 100,0 | 100,0 | 100,0 | 100,0 |
| Қызылорда | 100,0 | 100,0 | 100,0 | 100,0 | 100,0 | 100,0 |
| Маңғыстау | 100,0 | 100,0 | 100,0 | 110,0 | 100,0 | 100,0 |
| Оңтүстік Қазақстан | 100,0 | 100,0 | 100,0 | 101,2 | 100,0 | 100,0 |
| Павлодар | 101,5 | 100,0 | 100,0 | 100,0 | 108,2 | 100,0 |
| Солтүстік Қазақстан | 100,6 | 100,0 | 104,1 | 103,6 | 100,0 | 109,7 |
| Шығыс Қазақстан | 100,0 | 100,0 | 100,7 | 101,0 | 100,2 | 100,5 |
| Астана қаласы | 100,0 | 100,0 | 100,0 | 100,0 | 100,0 | 100,0 |
| Алматы қаласы | 104,5 | 100,0 | 116,6 | 107,5 | 100,0 | 100,0 |

Жалғасы

Продолжение

| | Шілде Июль | Тамыз Август | Қыркүйек Сентябрь | Қазан Октябрь | Қараша Ноябрь | Желтоқсан Декабрь |
|-------------------------------|---------------|-----------------|----------------------|------------------|------------------|----------------------|
| Қазақстан Республикасы | 100,8 | 100,2 | 100,7 | 100,8 | 100,7 | 100,3 |
| Ақмола | 100,0 | 100,0 | 100,0 | 101,6 | 100,0 | 100,0 |
| Ақтөбе | 100,0 | 100,0 | 100,0 | 100,0 | 100,0 | 100,0 |
| Алматы | 101,5 | 100,9 | 101,7 | 100,0 | 100,0 | 100,0 |
| Батыс Қазақстан | 100,0 | 100,0 | 100,0 | 100,0 | 100,0 | 100,0 |
| Жамбыл | 100,0 | 100,0 | 100,0 | 100,0 | 100,0 | 100,0 |
| Қарағанды | 100,6 | 98,8 | 101,1 | 105,4 | 106,8 | 100,4 |
| Қостанай | 106,0 | 100,0 | 100,0 | 100,0 | 100,0 | 103,5 |
| Қызылорда | 100,0 | 100,0 | 100,0 | 100,0 | 100,0 | 100,0 |
| Маңғыстау | 100,0 | 100,0 | 100,0 | 100,0 | 100,0 | 100,0 |

Жалғасы

Продолжение

| | Шілде Июль | Тамыз Август | Қыркүйек Сентябрь | Қазан Октябрь | Қараша Ноябрь | Желтоқсан Декабрь |
|---------------------|---------------|-----------------|----------------------|------------------|------------------|----------------------|
| Оңтүстік Қазақстан | 100,0 | 101,4 | 100,9 | 100,5 | 99,7 | 100,7 |
| Павлодар | 100,0 | 100,0 | 100,0 | 100,0 | 101,4 | 100,0 |
| Солтүстік Қазақстан | 100,6 | 100,0 | 100,0 | 102,7 | 102,2 | 100,0 |
| Шығыс Қазақстан | 97,3 | 100,0 | 100,0 | 105,0 | 100,4 | 100,7 |
| Астана қаласы | 100,0 | 100,0 | 100,0 | 100,0 | 100,0 | 100,0 |
| Алматы қаласы | 100,0 | 100,0 | 100,0 | 100,0 | 100,0 | 100,0 |

3.74 Өндіруші кәсіпорындардың жеміс-жидектер, жаңғақтар немесе какао қосылмаған, хош иістендірілмеген айран бағасының индексі

Индекс цен предприятий-производителей на кефир не ароматизированный, не содержащий добавок фруктов, орехов или какао

кезең соңына, өткен жылғы желтоқсанға пайызбен

на конец периода, в процентах к декабрю предыдущего года

| | 2010 | 2011 | 2012 | 2013 | 2014 |
|-------------------------------|-------|-------|-------|-------|-------|
| Қазақстан Республикасы | 110,9 | 115,4 | 102,6 | 108,1 | 110,0 |
| Ақмола | 100,0 | 117,0 | 92,8 | 100,6 | 111,6 |
| Ақтөбе | 109,5 | 106,7 | 110,8 | 103,7 | 103,5 |
| Алматы | 105,3 | 118,3 | 100,0 | 109,9 | 114,8 |
| Батыс Қазақстан | 102,3 | 106,5 | 100,3 | 100,0 | 100,0 |
| Жамбыл | 109,9 | 114,9 | 114,4 | 103,1 | 100,9 |
| Қарағанды | 104,8 | 108,6 | 107,8 | 134,2 | 105,3 |
| Қостанай | 130,3 | 108,0 | 98,5 | 100,0 | 107,1 |
| Қызылорда | 104,5 | 112,8 | 100,0 | 100,0 | ... |
| Маңғыстау | 100,2 | 109,0 | 100,0 | 101,4 | 110,2 |
| Оңтүстік Қазақстан | 107,4 | 128,7 | 106,3 | 107,2 | 116,2 |
| Павлодар | 138,0 | 112,5 | 103,3 | 99,8 | 106,7 |
| Солтүстік Қазақстан | 112,1 | 115,4 | 104,4 | 104,2 | 114,8 |
| Шығыс Қазақстан | 108,2 | 113,3 | 105,4 | 103,2 | 110,2 |
| Астана қаласы | 100,0 | 111,6 | 109,5 | 100,0 | 100,0 |
| Алматы қаласы | 111,5 | 117,3 | 82,3 | 109,5 | 110,2 |

3.75 2014 жылы өндіруші кәсіпорындардың жеміс-жидектер, жаңғақтар немесе какао қосылмаған, хош иістендірілмеген айран бағасының индексі

Индекс цен предприятий-производителей на кефир не ароматизированный, не содержащий добавок фруктов, орехов или какао в 2014 году

өткен айға пайызбен

в процентах к предыдущему месяцу

| | Қаңтар Январь | Ақпан Февраль | Наурыз Март | Сәуір Апрель | Мамыр Май | Маусым Июнь |
|-------------------------------|------------------|------------------|----------------|-----------------|--------------|----------------|
| Қазақстан Республикасы | 101,0 | 101,6 | 102,0 | 102,9 | 99,4 | 101,0 |
| Ақмола | 100,0 | 100,0 | 100,0 | 105,6 | 100,0 | 100,0 |
| Ақтөбе | 100,0 | 100,0 | 100,0 | 103,5 | 100,0 | 100,0 |
| Алматы | 101,0 | 100,0 | 100,6 | 104,0 | 100,0 | 103,6 |
| Батыс Қазақстан | 100,0 | 100,0 | 100,0 | 100,0 | 100,0 | 100,0 |
| Жамбыл | 110,9 | 100,0 | 100,0 | 100,0 | 100,0 | 100,0 |
| Қарағанды | 101,0 | 104,9 | 102,3 | 101,6 | 94,7 | 100,1 |
| Қостанай | 100,0 | 100,0 | 100,0 | 100,0 | 100,0 | 100,0 |
| Маңғыстау | 100,0 | 100,0 | 100,8 | 107,8 | 100,0 | 101,4 |
| Оңтүстік Қазақстан | 100,1 | 101,9 | 102,3 | 104,2 | 100,5 | 102,8 |
| Павлодар | 103,5 | 100,3 | 100,0 | 101,1 | 101,2 | 100,0 |
| Солтүстік Қазақстан | 100,0 | 100,0 | 100,6 | 111,8 | 100,0 | 100,6 |
| Шығыс Қазақстан | 100,8 | 100,0 | 101,4 | 101,7 | 100,1 | 100,2 |
| Астана қаласы | 100,0 | 100,0 | 100,0 | 100,0 | 100,0 | 100,0 |
| Алматы қаласы | 100,0 | 105,5 | 110,4 | 100,0 | 100,0 | 100,0 |

Жалғасы

Продолжение

| | Шілде Июль | Тамыз Август | Қыркүйек Сентябрь | Қазан Октябрь | Қараша Ноябрь | Желтоқсан Декабрь |
|-------------------------------|---------------|-----------------|----------------------|------------------|------------------|----------------------|
| Қазақстан Республикасы | 99,8 | 100,3 | 100,7 | 100,1 | 100,3 | 100,3 |
| Ақмола | 100,0 | 100,0 | 100,0 | 104,1 | 100,0 | 101,5 |
| Ақтөбе | 100,0 | 100,0 | 100,0 | 100,0 | 100,0 | 100,0 |
| Алматы | 101,7 | 101,4 | 101,5 | 100,0 | 100,0 | 100,0 |
| Батыс Қазақстан | 100,0 | 100,0 | 100,0 | 100,0 | 100,0 | 100,0 |
| Жамбыл | 100,0 | 100,0 | 92,1 | 100,3 | 104,4 | 94,4 |
| Қарағанды | 97,4 | 99,3 | 102,9 | 101,4 | 99,9 | 100,1 |
| Қостанай | 101,7 | 100,0 | 100,0 | 100,0 | 100,0 | 105,3 |
| Маңғыстау | 100,0 | 100,0 | 100,0 | 100,0 | 100,0 | 100,0 |
| Оңтүстік Қазақстан | 99,9 | 101,2 | 101,9 | 100,0 | 100,1 | 100,2 |

Жалғасы

Продолжение

| | Шілде Июль | Тамыз Август | Қыркүйек Сентябрь | Қазан Октябрь | Қараша Ноябрь | Желтоқсан Декабрь |
|---------------------|---------------|-----------------|----------------------|------------------|------------------|----------------------|
| Павлодар | 100,0 | 100,0 | 100,0 | 100,0 | 100,5 | 100,0 |
| Солтүстік Қазақстан | 100,0 | 100,0 | 100,0 | 100,0 | 100,5 | 100,9 |
| Шығыс Қазақстан | 100,0 | 100,0 | 100,0 | 103,2 | 101,3 | 101,1 |
| Астана қаласы | 100,0 | 100,0 | 100,0 | 100,0 | 100,0 | 100,0 |
| Алматы қаласы | 100,0 | 100,0 | 100,0 | 94,6 | 100,0 | 100,0 |

3.76 Өндіруші кәсіпорындардың жеміс-жидектер, жаңғақтар немесе какао қосылмаған, хош иістендірілмеген қаймақ бағасының индексі

Индекс цен предприятий-производителей на сметану не ароматизированную, не содержащую добавок фруктов, орехов или какао

кезең соңына, өткен жылғы желтоқсанға пайызбен

на конец периода, в процентах к декабрю предыдущего года

| | 2010 | 2011 | 2012 | 2013 | 2014 |
|-------------------------------|-------|-------|-------|-------|-------|
| Қазақстан Республикасы | 110,4 | 113,2 | 102,0 | 105,1 | 105,4 |
| Ақмола | 108,9 | 102,4 | 92,2 | 109,3 | 114,5 |
| Ақтөбе | 108,2 | 106,3 | 111,6 | 100,3 | 103,1 |
| Алматы | 101,9 | 109,9 | 107,2 | 108,9 | 102,8 |
| Батыс Қазақстан | 100,0 | 111,2 | 100,0 | 100,0 | 100,0 |
| Жамбыл | 102,2 | 113,2 | 111,1 | 101,5 | 114,7 |
| Қарағанды | 105,2 | 106,8 | 101,8 | 120,7 | 102,3 |
| Қостанай | 117,9 | 109,8 | 104,1 | 100,0 | 108,4 |
| Қызылорда | 111,5 | 110,0 | 100,0 | 100,0 | 100,0 |
| Маңғыстау | 108,3 | 105,7 | 100,0 | 100,0 | 109,0 |
| Оңтүстік Қазақстан | 104,9 | 119,6 | 102,9 | 103,3 | 106,8 |
| Павлодар | 118,8 | 121,4 | 99,1 | 102,5 | 104,6 |
| Солтүстік Қазақстан | 116,1 | 107,1 | 105,5 | 103,6 | 114,3 |
| Шығыс Қазақстан | 111,2 | 120,9 | 104,9 | 101,5 | 110,1 |
| Астана қаласы | 110,2 | 120,3 | 108,2 | 100,0 | 100,0 |
| Алматы қаласы | 109,8 | 143,2 | 82,5 | 100,0 | 96,6 |

3.77 2014 жылы өндіруші кәсіпорындардың жеміс-жидектер, жаңғақтар немесе какао қосылмаған, хош иістендірілмеген қаймақ бағасының индексі

Индекс цен предприятий-производителей на сметану не ароматизированную, не содержащую добавок фруктов, орехов или какао в 2014 году

өткен айға пайызбен

в процентах к предыдущему месяцу

| | Қаңтар Январь | Ақпан Февраль | Наурыз Март | Сәуір Апрель | Мамыр Май | Маусым Июнь |
|-------------------------------|------------------|------------------|----------------|-----------------|--------------|----------------|
| Қазақстан Республикасы | 99,6 | 99,6 | 100,6 | 102,1 | 100,0 | 100,8 |
| Ақмола | 100,0 | 100,0 | 100,0 | 106,0 | 100,0 | 100,0 |
| Ақтөбе | 100,0 | 100,0 | 101,5 | 101,1 | 100,0 | 100,0 |
| Алматы | 97,7 | 100,0 | 100,4 | 102,6 | 100,0 | 101,0 |
| Батыс Қазақстан | 100,0 | 100,0 | 100,0 | 100,0 | 100,0 | 100,0 |
| Жамбыл | 102,9 | 100,0 | 100,2 | 100,0 | 100,0 | 100,0 |
| Қарағанды | 100,4 | 95,2 | 100,1 | 101,3 | 97,9 | 101,3 |
| Қостанай | 100,0 | 100,0 | 100,0 | 100,0 | 100,0 | 100,0 |
| Қызылорда | 100,0 | 100,0 | 100,0 | 100,0 | 100,0 | 100,0 |
| Маңғыстау | 100,0 | 100,0 | 101,1 | 107,7 | 100,0 | 100,1 |
| Оңтүстік Қазақстан | 100,0 | 100,8 | 101,2 | 100,3 | 100,6 | 102,6 |
| Павлодар | 100,1 | 102,2 | 100,0 | 100,8 | 101,0 | 100,0 |
| Солтүстік Қазақстан | 101,6 | 100,0 | 100,5 | 106,7 | 100,0 | 102,4 |
| Шығыс Қазақстан | 100,0 | 101,5 | 100,0 | 104,4 | 100,3 | 100,0 |
| Астана қаласы | 100,0 | 100,0 | 100,0 | 100,0 | 100,0 | 100,0 |
| Алматы қаласы | 100,0 | 95,1 | 103,7 | 100,0 | 100,0 | 100,0 |

Жалғасы

Продолжение

| | Шілде Июль | Тамыз Август | Қыркүйек Сентябрь | Қазан Октябрь | Қараша Ноябрь | Желтоқсан Декабрь |
|-------------------------------|---------------|-----------------|----------------------|------------------|------------------|----------------------|
| Қазақстан Республикасы | 100,9 | 100,3 | 100,6 | 100,2 | 100,2 | 100,5 |
| Ақмола | 100,0 | 100,0 | 100,0 | 106,4 | 100,0 | 101,5 |
| Ақтөбе | 100,0 | 100,0 | 100,0 | 100,5 | 100,0 | 100,0 |
| Алматы | 101,1 | 100,0 | 100,0 | 100,0 | 100,0 | 100,0 |
| Батыс Қазақстан | 100,0 | 100,0 | 100,0 | 100,0 | 100,0 | 100,0 |
| Жамбыл | 100,0 | 100,0 | 109,7 | 98,8 | 102,3 | 100,3 |
| Қарағанды | 99,3 | 102,7 | 104,6 | 100,0 | 99,9 | 100,1 |
| Қостанай | 105,6 | 100,0 | 100,0 | 100,0 | 100,0 | 102,7 |
| Қызылорда | 100,0 | 100,0 | 100,0 | 100,0 | 100,0 | 100,0 |

Жалғасы

Продолжение

| | Шілде Июль | Тамыз Август | Қыркүйек Сентябрь | Қазан Октябрь | Қараша Ноябрь | Желтоқсан Декабрь |
|---------------------|---------------|-----------------|----------------------|------------------|------------------|----------------------|
| Маңғыстау | 100,0 | 100,0 | 100,0 | 100,0 | 100,0 | 100,0 |
| Оңтүстік Қазақстан | 99,9 | 100,5 | 101,0 | 100,4 | 100,0 | 99,3 |
| Павлодар | 100,0 | 100,0 | 100,0 | 100,0 | 100,5 | 100,0 |
| Солтүстік Қазақстан | 100,0 | 100,0 | 100,0 | 100,0 | 101,0 | 101,3 |
| Шығыс Қазақстан | 100,0 | 100,0 | 100,0 | 101,3 | 101,4 | 100,9 |
| Астана қаласы | 100,0 | 100,0 | 100,0 | 100,0 | 100,0 | 100,0 |
| Алматы қаласы | 100,0 | 100,0 | 100,0 | 98,0 | 100,0 | 100,0 |

3.78 Өндіруші кәсіпорындардың ұн тарту өнеркәсібі өнімдері, крахмалдар және крахмал өнімдері бағасының индексі

Индекс цен предприятий-производителей на продукты мукомольно-крупяной промышленности, крахмалов и крахмальных продуктов

кезең соңына, өткен жылғы желтоқсанға пайызбен

на конец периода, в процентах к декабрю предыдущего года

| | 2010 | 2011 | 2012 | 2013 | 2014 |
|-------------------------------|-------|-------|-------|-------|-------|
| Қазақстан Республикасы | 133,1 | 85,3 | 128,4 | 90,0 | 120,6 |
| Ақмола | 123,8 | 83,7 | 126,1 | 91,7 | 119,1 |
| Ақтөбе | 145,4 | 87,3 | 138,5 | 90,9 | 113,5 |
| Алматы | 105,8 | 106,4 | 118,5 | 79,0 | 123,6 |
| Батыс Қазақстан | 132,6 | 83,5 | 136,7 | 86,4 | 111,7 |
| Жамбыл | 118,4 | 97,3 | 100,6 | 110,8 | 100,4 |
| Қарағанды | 126,6 | 85,0 | 124,7 | 94,7 | 136,4 |
| Қостанай | 161,2 | 76,7 | 156,6 | 84,3 | 126,8 |
| Қызылорда | 78,0 | 99,5 | 112,3 | 100,6 | 105,0 |
| Маңғыстау | ... | ... | 100,0 | 107,9 | 97,5 |
| Оңтүстік Қазақстан | 128,1 | 86,8 | 109,3 | 89,1 | 112,6 |
| Павлодар | 148,5 | 99,1 | 121,4 | 91,9 | 117,5 |
| Солтүстік Қазақстан | 150,3 | 83,1 | 126,3 | 107,9 | 122,7 |
| Шығыс Қазақстан | 95,3 | 91,9 | 138,5 | 84,0 | 120,4 |
| Астана қаласы | 131,3 | 79,1 | 124,8 | 94,9 | 126,2 |
| Алматы қаласы | 107,8 | 78,3 | 131,0 | 96,8 | 108,6 |

3.79 2014 жылы өндіруші кәсіпорындардың ұн тарту өнеркәсібі өнімдері, крахмалдар және крахмал өнімдері бағасының индексі

Индекс цен предприятий-производителей на продукты мукомольно-крупяной промышленности, крахмалов и крахмальных продуктов в 2014 году

өткен айға пайызбен

в процентах к предыдущему месяцу

| | Қаңтар Январь | Ақпан Февраль | Наурыз Март | Сәуір Апрель | Мамыр Май | Маусым Июнь |
|-------------------------------|------------------|------------------|----------------|-----------------|--------------|----------------|
| Қазақстан Республикасы | 99,3 | 100,2 | 105,5 | 102,1 | 100,7 | 103,8 |
| Ақмола | 103,3 | 99,6 | 103,4 | 105,4 | 98,5 | 100,3 |
| Ақтөбе | 100,0 | 104,4 | 106,0 | 99,8 | 103,4 | 100,6 |
| Алматы | 99,6 | 97,8 | 107,1 | 101,9 | 98,5 | 102,9 |
| Батыс Қазақстан | 100,6 | 102,9 | 102,0 | 101,4 | 100,1 | 102,4 |
| Жамбыл | 100,0 | 100,0 | 100,0 | 100,0 | 94,3 | 100,0 |
| Қарағанды | 99,7 | 101,7 | 103,0 | 100,2 | 100,1 | 100,7 |
| Қостанай | 99,5 | 101,4 | 106,9 | 101,2 | 102,7 | 106,0 |
| Қызылорда | 100,0 | 100,0 | 104,3 | 100,0 | 100,0 | 100,0 |
| Маңғыстау | 100,1 | 103,3 | 100,2 | 100,3 | 92,0 | 100,0 |
| Оңтүстік Қазақстан | 96,0 | 98,4 | 107,1 | 101,7 | 98,9 | 106,1 |
| Павлодар | 99,8 | 98,8 | 101,0 | 101,8 | 101,2 | 101,9 |
| Солтүстік Қазақстан | 99,1 | 99,1 | 108,1 | 103,8 | 103,5 | 104,1 |
| Шығыс Қазақстан | 99,6 | 100,0 | 100,8 | 105,5 | 103,1 | 100,7 |
| Астана қаласы | 104,0 | 102,2 | 103,6 | 102,9 | 101,2 | 102,5 |
| Алматы қаласы | 96,9 | 101,3 | 100,0 | 106,7 | 100,5 | 101,7 |

Жалғасы

Продолжение

| | Шілде Июль | Тамыз Август | Қыркүйек Сентябрь | Қазан Октябрь | Қараша Ноябрь | Желтоқсан Декабрь |
|-------------------------------|---------------|-----------------|----------------------|------------------|------------------|----------------------|
| Қазақстан Республикасы | 102,1 | 102,3 | 99,1 | 100,6 | 100,7 | 102,6 |
| Ақмола | 102,0 | 99,9 | 99,2 | 103,6 | 100,9 | 101,9 |
| Ақтөбе | 99,4 | 101,3 | 98,5 | 98,5 | 101,3 | 100,0 |
| Алматы | 108,9 | 102,6 | 100,9 | 100,0 | 101,8 | 100,0 |
| Батыс Қазақстан | 102,8 | 101,2 | 98,8 | 99,0 | 99,8 | 100,1 |
| Жамбыл | 100,0 | 100,0 | 100,0 | 100,0 | 106,3 | 100,2 |
| Қарағанды | 102,3 | 105,3 | 101,2 | 95,8 | 101,3 | 122,3 |

Жалғасы

Продолжение

| | Шілде Июль | Тамыз Август | Қыркүйек Сентябрь | Қазан Октябрь | Қараша Ноябрь | Желтоқсан Декабрь |
|---------------------|---------------|-----------------|----------------------|------------------|------------------|----------------------|
| Қостанай | 102,9 | 101,5 | 97,5 | 103,7 | 100,1 | 100,9 |
| Қызылорда | 100,0 | 100,0 | 100,7 | 100,0 | 100,0 | 100,0 |
| Маңғыстау | 101,1 | 100,3 | 100,7 | 99,0 | 100,8 | 100,0 |
| Оңтүстік Қазақстан | 100,4 | 103,1 | 98,4 | 99,4 | 101,6 | 101,3 |
| Павлодар | 100,4 | 100,4 | 102,9 | 99,5 | 103,4 | 105,3 |
| Солтүстік Қазақстан | 100,1 | 102,1 | 100,3 | 100,4 | 98,6 | 101,7 |
| Шығыс Қазақстан | 104,6 | 103,7 | 99,6 | 100,3 | 99,9 | 101,2 |
| Астана қаласы | 101,8 | 104,1 | 100,4 | 99,2 | 100,9 | 100,8 |
| Алматы қаласы | 100,3 | 100,0 | 100,0 | 100,6 | 100,0 | 100,7 |

3.80 Өндіруші кәсіпорындардың ұсақ тартылған бидай немесе суржик ұны бағасының индексі Индекс цен предприятий-производителей на муку мелкого помола пшеничную или суржиковую

кезең соңына, өткен жылғы желтоқсанға пайызбен

на конец периода, в процентах к декабрю предыдущего года

| | 2010 | 2011 | 2012 | 2013 | 2014 |
|-------------------------------|-------|------|-------|-------|-------|
| Қазақстан Республикасы | 133,7 | 83,6 | 127,9 | 91,8 | 119,7 |
| Ақмола | 124,3 | 83,0 | 121,8 | 94,2 | 115,3 |
| Ақтөбе | 145,0 | 87,2 | 136,4 | 90,2 | 114,4 |
| Алматы | 105,6 | 98,8 | 111,3 | 89,3 | 120,7 |
| Батыс Қазақстан | 133,0 | 82,2 | 138,3 | 85,4 | 112,8 |
| Жамбыл | 118,4 | 96,5 | 95,9 | 118,0 | 96,8 |
| Қарағанды | 124,9 | 83,3 | 120,2 | 98,8 | 135,2 |
| Қостанай | 158,9 | 77,6 | 155,3 | 85,3 | 125,9 |
| Маңғыстау | ... | ... | 100,0 | 110,3 | 97,2 |
| Оңтүстік Қазақстан | 126,3 | 86,8 | 106,4 | 87,6 | 110,4 |
| Павлодар | 142,8 | 90,7 | 144,8 | 90,0 | 109,7 |
| Солтүстік Қазақстан | 153,4 | 82,0 | 126,6 | 110,0 | 123,2 |
| Шығыс Қазақстан | 90,5 | 85,2 | 146,9 | 88,3 | 120,9 |
| Астана қаласы | 128,0 | 78,6 | 123,5 | 99,4 | 124,6 |
| Алматы қаласы | 108,0 | 78,3 | 131,0 | 97,7 | 108,9 |

3.81 2014 жылы өндіруші кәсіпорындардың ұсақ тартылған бидай немесе суржик ұны бағасының индексі Индекс цен предприятий-производителей на муку мелкого помола пшеничную или суржиковую в 2014 году

өткен айға пайызбен

в процентах к предыдущему месяцу

| | Қаңтар Январь | Ақпан Февраль | Наурыз Март | Сәуір Апрель | Мамыр Май | Маусым Июнь |
|-------------------------------|------------------|------------------|----------------|-----------------|--------------|----------------|
| Қазақстан Республикасы | 98,9 | 100,0 | 105,4 | 102,3 | 101,4 | 104,3 |
| Ақмола | 103,5 | 99,4 | 102,4 | 104,6 | 100,3 | 100,6 |
| Ақтөбе | 100,0 | 105,0 | 106,7 | 100,4 | 103,9 | 100,7 |
| Алматы | 97,4 | 96,7 | 105,2 | 100,9 | 101,4 | 108,8 |
| Батыс Қазақстан | 101,0 | 102,9 | 102,1 | 101,9 | 100,0 | 102,6 |
| Жамбыл | 100,0 | 100,0 | 100,0 | 100,0 | 93,5 | 100,0 |
| Қарағанды | 99,8 | 100,3 | 102,5 | 100,2 | 100,7 | 100,6 |
| Қостанай | 99,5 | 101,2 | 107,3 | 101,3 | 102,8 | 105,9 |
| Маңғыстау | 100,0 | 103,4 | 99,3 | 100,3 | 92,7 | 100,2 |
| Оңтүстік Қазақстан | 94,5 | 98,4 | 106,7 | 102,1 | 99,4 | 106,7 |
| Павлодар | 100,1 | 99,7 | 102,1 | 102,1 | 101,2 | 102,8 |
| Солтүстік Қазақстан | 99,5 | 99,0 | 108,5 | 103,9 | 103,6 | 104,1 |
| Шығыс Қазақстан | 99,6 | 99,9 | 100,6 | 106,6 | 104,3 | 101,0 |
| Астана қаласы | 104,0 | 101,8 | 104,2 | 103,0 | 101,5 | 102,6 |
| Алматы қаласы | 96,8 | 101,3 | 100,0 | 106,9 | 100,5 | 101,8 |

Жалғасы

Продолжение

| | Шілде Июль | Тамыз Август | Қыркүйек Сентябрь | Қазан Октябрь | Қараша Ноябрь | Желтоқсан Декабрь |
|-------------------------------|---------------|-----------------|----------------------|------------------|------------------|----------------------|
| Қазақстан Республикасы | 101,7 | 102,0 | 98,7 | 100,8 | 100,2 | 102,6 |
| Ақмола | 101,9 | 99,8 | 99,4 | 101,1 | 101,2 | 100,3 |
| Ақтөбе | 99,3 | 101,1 | 97,4 | 97,9 | 101,4 | 100,0 |
| Алматы | 109,5 | 100,0 | 100,0 | 100,0 | 100,0 | 100,0 |
| Батыс Қазақстан | 103,1 | 101,3 | 98,8 | 99,0 | 99,8 | 99,8 |
| Жамбыл | 100,0 | 100,0 | 100,0 | 100,0 | 103,5 | 100,0 |
| Қарағанды | 100,4 | 104,7 | 100,0 | 97,6 | 101,1 | 125,1 |
| Қостанай | 102,6 | 101,0 | 97,5 | 104,4 | 100,0 | 100,2 |
| Маңғыстау | 101,3 | 100,3 | 100,8 | 98,9 | 100,3 | 100,0 |
| Оңтүстік Қазақстан | 99,9 | 103,6 | 97,7 | 99,6 | 100,5 | 101,5 |

Жалғасы

Продолжение

| | Шілде Июль | Тамыз Август | Қыркүйек Сентябрь | Қазан Октябрь | Қараша Ноябрь | Желтоқсан Декабрь |
|---------------------|---------------|-----------------|----------------------|------------------|------------------|----------------------|
| Павлодар | 99,4 | 99,8 | 101,5 | 99,3 | 101,2 | 100,3 |
| Солтүстік Қазақстан | 99,9 | 102,1 | 100,3 | 100,6 | 98,4 | 101,6 |
| Шығыс Қазақстан | 104,8 | 103,9 | 99,3 | 100,0 | 98,8 | 100,7 |
| Астана қаласы | 101,7 | 102,2 | 100,7 | 99,0 | 100,5 | 101,1 |
| Алматы қаласы | 100,3 | 100,0 | 100,0 | 100,6 | 100,0 | 100,7 |

3.82 Өндіруші кәсіпорындардың ірі тартылған ұнтақ жармасы және ұны бағасының индексі Индекс цен предприятий-производителей на крупу и муку грубого помола манную

кезең соңына, өткен жылғы желтоқсанға пайызбен

на конец периода, в процентах к декабрю предыдущего года

| | 2010 | 2011 | 2012 | 2013 | 2014 |
|-------------------------------|-------|-------|-------|-------|-------|
| Қазақстан Республикасы | 114,4 | 122,1 | 135,1 | 96,6 | 118,1 |
| Ақтөбе | 100,0 | 100,0 | 100,0 | 100,0 | 100,0 |
| Батыс Қазақстан | 110,4 | 84,9 | 129,9 | 97,2 | 119,0 |
| Павлодар | 130,0 | 140,4 | 150,1 | 93,3 | 118,2 |
| Шығыс Қазақстан | 115,9 | 103,0 | 92,6 | ... | 105,4 |

3.83 2014 жылы өндіруші кәсіпорындардың ірі тартылған ұнтақ жармасы және ұны бағасының индексі Индекс цен предприятий-производителей на крупу и муку грубого помола манную в 2014 году

өткен айға пайызбен

в процентах к предыдущему месяцу

| | Қаңтар Январь | Ақпан Февраль | Наурыз Март | Сәуір Апрель | Мамыр Май | Маусым Июнь |
|-------------------------------|------------------|------------------|----------------|-----------------|--------------|----------------|
| Қазақстан Республикасы | 99,8 | 101,3 | 107,8 | 101,9 | 101,0 | 101,2 |
| Ақтөбе | 100,0 | 100,0 | 100,0 | 100,0 | 100,0 | 100,0 |
| Батыс Қазақстан | 99,6 | 102,2 | 112,6 | 98,5 | 101,6 | 100,0 |
| Павлодар | 100,0 | 100,0 | 100,0 | 108,6 | 100,0 | 103,5 |
| Шығыс Қазақстан | 100,0 | 100,0 | 100,0 | 99,2 | 106,3 | 100,0 |

Жалғасы

Продолжение

| | Шілде Июль | Тамыз Август | Қыркүйек Сентябрь | Қазан Октябрь | Қараша Ноябрь | Желтоқсан Декабрь |
|-------------------------------|---------------|-----------------|----------------------|------------------|------------------|----------------------|
| Қазақстан Республикасы | 100,0 | 101,2 | 101,1 | 96,1 | 100,8 | 105,1 |
| Ақтөбе | 100,0 | 100,0 | 100,0 | 100,0 | 100,0 | 100,0 |
| Батыс Қазақстан | 100,0 | 102,0 | 100,0 | 93,6 | 100,9 | 107,6 |
| Павлодар | 100,0 | 100,0 | 103,0 | 100,0 | 100,7 | 101,4 |
| Шығыс Қазақстан | 100,0 | 100,0 | 100,0 | 100,0 | 100,0 | 100,0 |

3.84 Өндіруші кәсіпорындардың арпа (перловка) жармасы бағасының индексі Индекс цен предприятий-производителей на крупу перловую

кезең соңына, өткен жылғы желтоқсанға пайызбен

на конец периода, в процентах к декабрю предыдущего года

| | 2010 | 2011 | 2012 | 2013 | 2014 |
|-------------------------------|-------|-------|-------|-------|-------|
| Қазақстан Республикасы | 179,6 | 101,9 | 97,4 | 103,3 | 108,3 |
| Ақтөбе | 100,0 | 100,0 | 102,1 | 100,0 | 100,0 |
| Қостанай | 207,0 | 95,5 | 95,8 | ... | ... |
| Павлодар | 100,0 | 118,5 | 105,0 | 104,8 | 112,4 |
| Солтүстік Қазақстан | ... | ... | ... | 107,4 | 86,2 |
| Шығыс Қазақстан | 128,6 | 124,7 | 100,0 | 97,2 | 104,3 |

3.85 2014 жылы өндіруші кәсіпорындардың арпа (перловка) жармасы бағасының индексі Индекс цен предприятий-производителей на крупу перловую в 2014 году

өткен айға пайызбен

в процентах к предыдущему месяцу

| | Қаңтар Январь | Ақпан Февраль | Наурыз Март | Сәуір Апрель | Мамыр Май | Маусым Июнь |
|-------------------------------|------------------|------------------|----------------|-----------------|--------------|----------------|
| Қазақстан Республикасы | 98,8 | 100,0 | 100,1 | 103,4 | 100,6 | 102,3 |
| Ақтөбе | 100,0 | 100,0 | 100,0 | 100,0 | 100,0 | 100,0 |
| Павлодар | 100,0 | 100,0 | 100,0 | 105,5 | 100,0 | 103,2 |
| Солтүстік Қазақстан | 93,1 | 100,0 | 100,0 | 92,6 | 100,0 | 100,0 |
| Шығыс Қазақстан | 96,3 | 100,0 | 100,3 | 100,5 | 103,8 | 100,0 |

Жалғасы

Продолжение

| | Шілде Июль | Тамыз Август | Қыркүйек Сентябрь | Қазан Октябрь | Қараша Ноябрь | Желтоқсан Декабрь |
|-------------------------------|---------------|-----------------|----------------------|------------------|------------------|----------------------|
| Қазақстан Республикасы | 99,7 | 100,0 | 99,8 | 100,2 | 101,8 | 101,4 |
| Ақтөбе | 100,0 | 100,0 | 100,0 | 100,0 | 100,0 | 100,0 |

Жалғасы

Продолжение

| | Шілде Июль | Тамыз Август | Қыркүйек Сентябрь | Қазан Октябрь | Қараша Ноябрь | Желтоқсан Декабрь |
|---------------------|---------------|-----------------|----------------------|------------------|------------------|----------------------|
| Павлодар | 100,0 | 100,0 | 100,0 | 100,0 | 102,0 | 101,3 |
| Солтүстік Қазақстан | 100,0 | 100,0 | 100,0 | 100,0 | 100,0 | 100,0 |
| Шығыс Қазақстан | 98,4 | 100,0 | 98,9 | 101,1 | 102,2 | 102,9 |

3.86 Нан және ұн өнімдеріне өндіруші кәсіпорындар бағасының индексі Индекс цен предприятий-производителей хлебобулочных и мучных изделий

кезең соңына, өткен жылғы желтоқсанға пайызбен

на конец периода, в процентах к декабрю предыдущего года

| | 2010 | 2011 | 2012 | 2013 | 2014 |
|-------------------------------|-------|-------|-------|-------|-------|
| Қазақстан Республикасы | 105,3 | 106,4 | 106,9 | 101,8 | 109,5 |
| Ақмола | 104,8 | 104,0 | 101,3 | 109,8 | 106,4 |
| Ақтөбе | 103,3 | 109,7 | 103,6 | 103,7 | 108,2 |
| Алматы | 96,4 | 100,7 | 93,2 | 106,2 | 100,1 |
| Атырау | 100,0 | 105,3 | 102,3 | 103,4 | 110,5 |
| Батыс Қазақстан | 100,0 | 106,4 | 100,9 | 100,4 | 104,8 |
| Жамбыл | 111,1 | 101,0 | 122,8 | 102,5 | 116,7 |
| Қарағанды | 109,9 | 113,1 | 104,9 | 101,0 | 106,5 |
| Қостанай | 113,5 | 104,5 | 110,8 | 94,1 | 116,9 |
| Қызылорда | 99,2 | 100,0 | 103,4 | 100,4 | 98,4 |
| Маңғыстау | 104,5 | 105,1 | 106,1 | 100,7 | 107,6 |
| Оңтүстік Қазақстан | 103,0 | 110,8 | 117,0 | 94,6 | 108,6 |
| Павлодар | 105,8 | 109,3 | 109,5 | 104,1 | 106,5 |
| Солтүстік Қазақстан | 104,5 | 107,4 | 103,1 | 100,3 | 108,4 |
| Шығыс Қазақстан | 108,0 | 109,2 | 107,6 | 103,4 | 112,3 |
| Астана қаласы | 107,0 | 105,6 | 105,0 | 104,2 | 114,4 |
| Алматы қаласы | 103,4 | 103,2 | 105,9 | 104,7 | 107,6 |

3.87 2014 жылы нан және ұн өнімдеріне өндіруші кәсіпорындар бағасының индексі Индекс цен предприятий-производителей хлебобулочных и мучных изделий в 2014 году

өткен айға пайызбен

в процентах к предыдущему месяцу

| | Қаңтар Январь | Ақпан Февраль | Наурыз Март | Сәуір Апрель | Мамыр Май | Маусым Июнь |
|-------------------------------|------------------|------------------|----------------|-----------------|--------------|----------------|
| Қазақстан Республикасы | 100,0 | 100,7 | 101,5 | 100,8 | 102,8 | 100,5 |
| Ақмола | 99,7 | 100,4 | 100,1 | 100,0 | 100,0 | 100,1 |
| Ақтөбе | 100,0 | 100,0 | 102,4 | 101,7 | 100,6 | 100,5 |
| Алматы | 100,0 | 100,0 | 100,1 | 100,3 | 100,0 | 100,0 |
| Атырау | 100,0 | 100,0 | 110,5 | 100,0 | 100,0 | 100,0 |
| Батыс Қазақстан | 100,3 | 100,2 | 101,9 | 102,3 | 100,0 | 100,1 |
| Жамбыл | 100,0 | 115,2 | 99,4 | 100,6 | 100,4 | 100,0 |
| Қарағанды | 100,0 | 100,2 | 100,4 | 100,0 | 100,0 | 100,0 |
| Қостанай | 100,2 | 102,2 | 102,0 | 102,6 | 106,9 | 100,3 |
| Қызылорда | 100,0 | 98,3 | 100,0 | 100,0 | 100,0 | 100,1 |
| Маңғыстау | 100,4 | 100,0 | 100,9 | 104,2 | 101,3 | 100,0 |
| Оңтүстік Қазақстан | 98,7 | 101,7 | 101,7 | 99,6 | 102,6 | 101,2 |
| Павлодар | 99,2 | 100,7 | 100,9 | 100,9 | 100,1 | 100,6 |
| Солтүстік Қазақстан | 100,1 | 99,8 | 100,4 | 101,7 | 104,9 | 100,4 |
| Шығыс Қазақстан | 100,0 | 100,0 | 102,3 | 103,1 | 101,9 | 100,2 |
| Астана қаласы | 101,3 | 99,9 | 102,7 | 100,1 | 102,6 | 100,5 |
| Алматы қаласы | 100,1 | 100,1 | 101,1 | 100,1 | 103,8 | 100,5 |

Жалғасы

Продолжение

| | Шілде Июль | Тамыз Август | Қыркүйек Сентябрь | Қазан Октябрь | Қараша Ноябрь | Желтоқсан Декабрь |
|-------------------------------|---------------|-----------------|----------------------|------------------|------------------|----------------------|
| Қазақстан Республикасы | 100,4 | 100,2 | 100,8 | 100,2 | 100,7 | 100,6 |
| Ақмола | 100,2 | 101,8 | 101,6 | 102,4 | 100,0 | 100,0 |
| Ақтөбе | 100,1 | 100,8 | 100,0 | 101,4 | 100,0 | 100,5 |
| Алматы | 100,0 | 100,0 | 100,2 | 100,0 | 100,0 | 99,5 |
| Атырау | 100,0 | 100,0 | 100,0 | 100,0 | 100,0 | 100,0 |
| Батыс Қазақстан | 100,0 | 100,0 | 100,0 | 100,0 | 100,0 | 100,0 |
| Жамбыл | 100,0 | 100,0 | 100,0 | 100,0 | 100,9 | 100,0 |
| Қарағанды | 101,1 | 100,6 | 99,7 | 100,0 | 103,6 | 100,8 |
| Қостанай | 99,9 | 99,9 | 101,8 | 99,4 | 100,8 | 99,9 |
| Қызылорда | 100,0 | 100,0 | 100,0 | 100,0 | 100,0 | 100,0 |
| Маңғыстау | 100,0 | 100,0 | 100,0 | 100,6 | 100,0 | 100,0 |
| Оңтүстік Қазақстан | 99,2 | 100,3 | 100,3 | 100,0 | 100,5 | 102,6 |
| Павлодар | 102,2 | 100,1 | 100,4 | 100,3 | 100,2 | 100,8 |
| Солтүстік Қазақстан | 99,0 | 100,0 | 101,4 | 100,1 | 100,2 | 100,2 |

Жалғасы

Продолжение

| | Шілде Июль | Тамыз Август | Қыркүйек Сентябрь | Қазан Октябрь | Қараша Ноябрь | Желтоқсан Декабрь |
|-----------------|---------------|-----------------|----------------------|------------------|------------------|----------------------|
| Шығыс Қазақстан | 100,2 | 100,0 | 102,5 | 100,2 | 100,4 | 101,0 |
| Астана қаласы | 103,3 | 100,1 | 102,0 | 100,4 | 100,6 | 100,0 |
| Алматы қаласы | 100,3 | 100,2 | 100,2 | 100,0 | 100,8 | 100,3 |

3.88 Өндіруші кәсіпорындардың бидай наны бағасының индексі Индекс цен предприятий-производителей на хлеб пшеничный

кезең соңына, өткен жылғы желтоқсанға пайызбен

на конец периода, в процентах к декабрю предыдущего года

| | 2010 | 2011 | 2012 | 2013 | 2014 |
|-------------------------------|-------|-------|-------|-------|-------|
| Қазақстан Республикасы | 103,6 | 103,0 | 102,3 | 101,5 | 107,4 |
| Ақмола | 104,2 | 102,5 | 100,9 | 111,6 | 102,6 |
| Ақтөбе | 100,8 | 104,2 | 100,5 | 106,7 | 107,4 |
| Алматы | 96,9 | 98,4 | 69,5 | 129,1 | 101,0 |
| Атырау | 100,0 | 100,0 | 100,0 | 100,0 | 100,0 |
| Батыс Қазақстан | 100,0 | 100,0 | 102,3 | 100,0 | 107,9 |
| Жамбыл | 110,0 | 100,0 | 106,1 | 104,8 | 100,0 |
| Қарағанды | 107,6 | 106,2 | 108,6 | 101,1 | 104,5 |
| Қостанай | 114,1 | 113,2 | 100,0 | 100,0 | 100,0 |
| Қызылорда | 99,0 | 100,0 | 101,6 | 100,0 | 98,3 |
| Маңғыстау | 99,4 | 100,0 | 104,2 | 100,0 | 101,5 |
| Оңтүстік Қазақстан | 103,0 | 108,6 | 118,8 | 100,0 | 148,2 |
| Павлодар | 104,7 | 110,0 | 102,4 | 104,1 | 102,5 |
| Солтүстік Қазақстан | 104,1 | 97,9 | 97,4 | 101,5 | 105,5 |
| Шығыс Қазақстан | 105,9 | 104,6 | 104,7 | 99,5 | 108,7 |
| Астана қаласы | 100,0 | 100,0 | 104,4 | 92,2 | 120,1 |
| Алматы қаласы | 100,0 | 100,0 | 103,4 | 100,5 | 104,1 |

3.89 2014 жылы өндіруші кәсіпорындардың бидай наны бағасының индексі Индекс цен предприятий-производителей на хлеб пшеничный в 2014 году

өткен айға пайызбен

в процентах к предыдущему месяцу

| | Қаңтар Январь | Ақпан Февраль | Наурыз Март | Сәуір Апрель | Мамыр Май | Маусым Июнь |
|-------------------------------|------------------|------------------|----------------|-----------------|--------------|----------------|
| Қазақстан Республикасы | 100,3 | 100,0 | 100,8 | 99,9 | 100,9 | 100,9 |
| Ақмола | 99,6 | 100,6 | 100,0 | 100,0 | 100,0 | 100,2 |
| Ақтөбе | 100,0 | 100,0 | 103,4 | 100,6 | 99,7 | 101,5 |
| Алматы | 100,0 | 100,0 | 101,3 | 102,9 | 100,0 | 100,0 |
| Атырау | 100,0 | 100,0 | 100,0 | 100,0 | 100,0 | 100,0 |
| Батыс Қазақстан | 100,0 | 100,0 | 100,0 | 107,9 | 100,0 | 100,0 |
| Жамбыл | 100,0 | 100,0 | 100,0 | 100,0 | 100,0 | 100,0 |
| Қарағанды | 100,0 | 100,0 | 100,8 | 99,4 | 100,0 | 100,0 |
| Қостанай | 100,0 | 100,0 | 100,0 | 100,0 | 100,0 | 100,0 |
| Қызылорда | 100,0 | 98,3 | 100,0 | 100,0 | 100,0 | 100,0 |
| Маңғыстау | 100,0 | 100,0 | 100,0 | 100,0 | 100,0 | 100,0 |
| Оңтүстік Қазақстан | 107,4 | 100,0 | 109,5 | 87,5 | 100,0 | 115,7 |
| Павлодар | 100,0 | 100,0 | 100,0 | 100,0 | 100,2 | 100,0 |
| Солтүстік Қазақстан | 100,0 | 100,0 | 100,0 | 100,4 | 100,4 | 100,7 |
| Шығыс Қазақстан | 100,0 | 100,0 | 100,0 | 103,2 | 103,1 | 100,7 |
| Астана қаласы | 100,0 | 100,1 | 100,4 | 100,0 | 107,4 | 100,0 |
| Алматы қаласы | 100,0 | 100,0 | 100,0 | 100,0 | 99,6 | 100,4 |

Жалғасы

Продолжение

| | Шілде Июль | Тамыз Август | Қыркүйек Сентябрь | Қазан Октябрь | Қараша Ноябрь | Желтоқсан Декабрь |
|-------------------------------|---------------|-----------------|----------------------|------------------|------------------|----------------------|
| Қазақстан Республикасы | 100,9 | 100,4 | 100,4 | 100,3 | 100,9 | 101,5 |
| Ақмола | 100,0 | 102,2 | 100,0 | 100,0 | 100,0 | 100,0 |
| Ақтөбе | 100,0 | 100,3 | 100,0 | 101,7 | 100,0 | 100,0 |
| Алматы | 100,0 | 100,0 | 101,9 | 100,0 | 100,0 | 95,1 |
| Атырау | 100,0 | 100,0 | 100,0 | 100,0 | 100,0 | 100,0 |
| Батыс Қазақстан | 100,0 | 100,0 | 100,0 | 100,0 | 100,0 | 100,0 |
| Жамбыл | 100,0 | 100,0 | 100,0 | 100,0 | 100,0 | 100,0 |
| Қарағанды | 100,1 | 100,0 | 100,3 | 100,0 | 103,4 | 100,6 |
| Қостанай | 100,0 | 100,0 | 100,0 | 100,0 | 100,0 | 100,0 |
| Қызылорда | 100,0 | 100,0 | 100,0 | 100,0 | 100,0 | 100,0 |
| Маңғыстау | 100,0 | 100,0 | 100,0 | 101,5 | 100,0 | 100,0 |
| Оңтүстік Қазақстан | 100,0 | 100,0 | 100,0 | 100,0 | 100,0 | 124,5 |
| Павлодар | 100,0 | 99,7 | 100,0 | 100,0 | 100,2 | 102,6 |
| Солтүстік Қазақстан | 100,0 | 100,0 | 100,8 | 100,3 | 100,9 | 101,7 |

Жалғасы

Продолжение

| | Шілде Июль | Тамыз Август | Қыркүйек Сентябрь | Қазан Октябрь | Қараша Ноябрь | Желтоқсан Декабрь |
|-----------------|---------------|-----------------|----------------------|------------------|------------------|----------------------|
| Шығыс Қазақстан | 100,4 | 100,0 | 100,9 | 100,0 | 100,0 | 100,1 |
| Астана қаласы | 105,8 | 102,1 | 101,7 | 100,4 | 100,0 | 100,8 |
| Алматы қаласы | 101,4 | 100,0 | 100,0 | 100,0 | 101,8 | 100,8 |

3.90 Өндіруші кәсіпорындардың қара бидай наны бағасының индексі Индекс цен предприятий-производителей на хлеб ржаной

кезең соңына, өткен жылғы желтоқсанға пайызбен

на конец периода, в процентах к декабрю предыдущего года

| | 2010 | 2011 | 2012 | 2013 | 2014 |
|-------------------------------|-------|-------|-------|-------|-------|
| Қазақстан Республикасы | 100,8 | 109,7 | 104,9 | 104,4 | 105,6 |
| Ақтөбе | 101,3 | 102,4 | 111,0 | 102,8 | 108,1 |
| Атырау | 100,0 | 112,7 | 100,0 | 112,9 | 118,6 |
| Батыс Қазақстан | ... | ... | ... | ... | 100,0 |
| Қарағанды | 114,6 | 101,4 | 141,8 | ... | ... |
| Қызылорда | 100,0 | 100,0 | 109,5 | 100,0 | ... |
| Маңғыстау | 100,0 | 112,0 | 100,0 | 100,0 | 106,3 |
| Солтүстік Қазақстан | 101,8 | 104,0 | 111,0 | 100,0 | 102,3 |
| Шығыс Қазақстан | 106,9 | 111,1 | 108,8 | 95,1 | 113,9 |
| Астана қаласы | 100,7 | 100,0 | 103,7 | 106,4 | 124,7 |
| Алматы қаласы | 100,0 | 100,1 | 105,3 | 100,0 | 103,0 |

3.91 2014 жылы өндіруші кәсіпорындардың қара бидай наны бағасының индексі Индекс цен предприятий-производителей на хлеб ржаной в 2014 году

өткен айға пайызбен

в процентах к предыдущему месяцу

| | Қаңтар Январь | Ақпан Февраль | Наурыз Март | Сәуір Апрель | Мамыр Май | Маусым Июнь |
|-------------------------------|------------------|------------------|----------------|-----------------|--------------|----------------|
| Қазақстан Республикасы | 100,0 | 100,0 | 101,7 | 100,4 | 100,2 | 102,3 |
| Ақтөбе | 100,0 | 100,0 | 100,0 | 100,0 | 100,0 | 101,8 |
| Атырау | 100,0 | 100,0 | 118,6 | 100,0 | 100,0 | 100,0 |
| Батыс Қазақстан | 100,0 | 100,0 | 101,7 | 100,4 | 100,2 | 102,3 |
| Маңғыстау | 100,0 | 100,0 | 100,0 | 106,3 | 100,0 | 100,0 |
| Солтүстік Қазақстан | 100,0 | 100,0 | 100,0 | 100,0 | 100,0 | 100,0 |
| Шығыс Қазақстан | 100,0 | 100,0 | 106,1 | 100,0 | 101,5 | 101,6 |
| Астана қаласы | 100,0 | 100,0 | 100,0 | 103,3 | 103,4 | 100,0 |
| Алматы қаласы | 100,0 | 100,0 | 100,0 | 100,0 | 100,0 | 103,0 |

Жалғасы

Продолжение

| | Шілде Июль | Тамыз Август | Қыркүйек Сентябрь | Қазан Октябрь | Қараша Ноябрь | Желтоқсан Декабрь |
|-------------------------------|---------------|-----------------|----------------------|------------------|------------------|----------------------|
| Қазақстан Республикасы | 100,4 | 100,3 | 100,0 | 100,1 | 100,0 | 100,1 |
| Ақтөбе | 100,0 | 101,7 | 100,0 | 100,0 | 100,0 | 104,5 |
| Атырау | 100,0 | 100,0 | 100,0 | 100,0 | 100,0 | 100,0 |
| Батыс Қазақстан | 100,4 | 100,3 | 100,0 | 100,1 | 100,0 | 100,1 |
| Маңғыстау | 100,0 | 100,0 | 100,0 | 100,0 | 100,0 | 100,0 |
| Солтүстік Қазақстан | 100,0 | 100,0 | 102,3 | 100,0 | 100,0 | 100,0 |
| Шығыс Қазақстан | 100,0 | 100,0 | 100,0 | 104,1 | 100,0 | 100,0 |
| Астана қаласы | 109,8 | 106,4 | 100,0 | 100,0 | 100,0 | 100,0 |
| Алматы қаласы | 100,0 | 100,0 | 100,0 | 100,0 | 100,0 | 100,0 |

3.92 Өндіруші кәсіпорындардың тоқаш өнімдері бағасының индексі Индекс цен предприятий-производителей на изделия булочные

кезең соңына, өткен жылғы желтоқсанға пайызбен

на конец периода, в процентах к декабрю предыдущего года

| | 2010 | 2011 | 2012 | 2013 | 2014 |
|-------------------------------|-------|-------|-------|-------|-------|
| Қазақстан Республикасы | 106,8 | 110,4 | 105,6 | 100,5 | 112,3 |
| Ақмола | 103,1 | 109,9 | 100,0 | 104,4 | 100,0 |
| Ақтөбе | 104,8 | 121,6 | 105,7 | 102,5 | 113,2 |
| Алматы | 89,5 | 100,0 | 93,4 | 107,0 | 98,2 |
| Атырау | 100,0 | 109,5 | 105,4 | 101,7 | 114,6 |
| Батыс Қазақстан | 100,0 | 100,0 | 100,0 | 104,6 | 102,8 |
| Қарағанды | 111,3 | 133,4 | 107,8 | 99,1 | 100,9 |
| Қостанай | 102,4 | 135,2 | 106,6 | 100,0 | 100,0 |
| Қызылорда | 100,0 | 100,0 | 100,7 | 101,0 | 100,0 |
| Маңғыстау | 123,1 | 101,5 | 106,2 | 100,0 | 108,8 |
| Павлодар | 103,2 | ... | 100,0 | 111,2 | 113,6 |
| Солтүстік Қазақстан | 108,8 | 100,4 | 107,0 | 100,0 | 108,6 |

Жалғасы

Продолжение

| | 2010 | 2011 | 2012 | 2013 | 2014 |
|-----------------|-------|-------|-------|-------|-------|
| Шығыс Қазақстан | 108,8 | 119,8 | 100,0 | 103,4 | 119,7 |
| Астана қаласы | 111,1 | 101,0 | 116,9 | 103,2 | 127,7 |
| Алматы қаласы | 104,7 | 102,8 | 102,0 | 97,1 | 111,0 |

3.93 2014 жылы өндіруші кәсіпорындардың тоқаш өнімдері бағасының индексі Индекс цен предприятий-производителей на изделия булочные в 2014 году

өткен айға пайызбен

в процентах к предыдущему месяцу

| | Қаңтар Январь | Ақпан Февраль | Наурыз Март | Сәуір Апрель | Мамыр Май | Маусым Июнь |
|-------------------------------|------------------|------------------|----------------|-----------------|--------------|----------------|
| Қазақстан Республикасы | 100,0 | 100,0 | 104,3 | 101,0 | 102,8 | 100,9 |
| Ақмола | 100,0 | 100,0 | 100,0 | 100,0 | 100,0 | 100,0 |
| Ақтөбе | 100,0 | 100,0 | 104,3 | 102,0 | 100,0 | 100,0 |
| Алматы | 100,0 | 100,0 | 100,0 | 100,0 | 100,0 | 100,0 |
| Атырау | 100,0 | 100,0 | 114,6 | 100,0 | 100,0 | 100,0 |
| Батыс Қазақстан | 100,0 | 100,0 | 100,0 | 102,8 | 100,0 | 100,0 |
| Қарағанды | 100,0 | 100,0 | 100,0 | 100,6 | 100,0 | 100,0 |
| Қостанай | 100,0 | 100,0 | 100,0 | 100,0 | 100,0 | 100,0 |
| Қызылорда | 100,0 | 100,0 | 100,0 | 100,0 | 100,0 | 100,0 |
| Маңғыстау | 100,0 | 100,0 | 104,9 | 103,7 | 100,0 | 100,0 |
| Павлодар | 100,0 | 100,0 | 102,7 | 103,2 | 101,6 | 100,0 |
| Солтүстік Қазақстан | 100,0 | 100,0 | 101,1 | 100,0 | 100,0 | 104,3 |
| Шығыс Қазақстан | 100,0 | 100,0 | 112,0 | 102,8 | 104,0 | 100,0 |
| Астана қаласы | 100,0 | 100,0 | 100,0 | 101,8 | 113,5 | 103,5 |
| Алматы қаласы | 100,0 | 100,0 | 108,3 | 100,0 | 101,5 | 100,0 |

Жалғасы

Продолжение

| | Шілде Июль | Тамыз Август | Қыркүйек Сентябрь | Қазан Октябрь | Қараша Ноябрь | Желтоқсан Декабрь |
|-------------------------------|---------------|-----------------|----------------------|------------------|------------------|----------------------|
| Қазақстан Республикасы | 101,5 | 100,4 | 100,1 | 100,0 | 100,2 | 100,5 |
| Ақмола | 100,0 | 100,0 | 100,0 | 100,0 | 100,0 | 100,0 |
| Ақтөбе | 100,0 | 100,9 | 100,0 | 100,8 | 100,0 | 104,7 |
| Алматы | 100,0 | 100,0 | 100,7 | 100,0 | 100,0 | 97,5 |
| Атырау | 100,0 | 100,0 | 100,0 | 100,0 | 100,0 | 100,0 |
| Батыс Қазақстан | 100,0 | 100,0 | 100,0 | 100,0 | 100,0 | 100,0 |
| Қарағанды | 100,1 | 100,0 | 100,0 | 100,0 | 100,1 | 100,0 |
| Қостанай | 100,0 | 100,0 | 100,0 | 100,0 | 100,0 | 100,0 |
| Қызылорда | 100,0 | 100,0 | 100,0 | 100,0 | 100,0 | 100,0 |
| Маңғыстау | 100,0 | 100,0 | 100,0 | 100,0 | 100,0 | 100,0 |
| Павлодар | 105,6 | 100,0 | 100,0 | 100,0 | 100,0 | 100,0 |
| Солтүстік Қазақстан | 100,2 | 100,0 | 102,3 | 97,9 | 103,9 | 98,8 |
| Шығыс Қазақстан | 100,0 | 100,0 | 100,0 | 100,0 | 100,0 | 100,0 |
| Астана қаласы | 106,6 | 100,0 | 100,0 | 99,9 | 100,0 | 100,1 |
| Алматы қаласы | 100,0 | 101,0 | 100,0 | 100,0 | 100,0 | 100,0 |

3.94 Өндіруші кәсіпорындардың макарон өнімдері бағасының индексі Индекс цен предприятий-производителей на макаронные изделия

кезең соңына, өткен жылғы желтоқсанға пайызбен

на конец периода, в процентах к декабрю предыдущего года

| | 2010 | 2011 | 2012 | 2013 | 2014 |
|-------------------------------|-------|-------|-------|-------|-------|
| Қазақстан Республикасы | 116,3 | 106,0 | 115,5 | 95,0 | 110,6 |
| Ақтөбе | 99,2 | 115,3 | 112,2 | 103,1 | 105,8 |
| Алматы | ... | ... | 100,0 | 100,2 | 100,0 |
| Жамбыл | 115,8 | 100,3 | 128,2 | 100,2 | 121,3 |
| Қарағанды | 115,9 | ... | 100,0 | 100,0 | 144,9 |
| Қостанай | 141,1 | 76,1 | 141,5 | 74,9 | 128,6 |
| Оңтүстік Қазақстан | 113,3 | 108,4 | 131,3 | 88,8 | 102,8 |
| Павлодар | 109,1 | 103,8 | 111,2 | 95,3 | 109,7 |
| Солтүстік Қазақстан | 122,9 | 111,7 | 102,2 | 99,6 | 109,5 |
| Шығыс Қазақстан | 98,9 | 106,6 | 117,8 | 110,0 | 107,3 |
| Астана қаласы | 101,3 | 110,8 | 102,4 | 111,9 | 109,8 |
| Алматы қаласы | 102,3 | 100,0 | 100,0 | 61,8 | 105,7 |

3.95 2014 жылы өндіруші кәсіпорындардың макарон өнімдері бағасының индексі
Индекс цен предприятий-производителей на макаронные изделия в 2014 году

өткен айға пайызбен

в процентах к предыдущему месяцу

| | Қаңтар Январь | Ақпан Февраль | Наурыз Март | Сәуір Апрель | Мамыр Май | Маусым Июнь |
|-------------------------------|------------------|------------------|----------------|-----------------|--------------|----------------|
| Қазақстан Республикасы | 98,6 | 103,5 | 103,2 | 101,3 | 102,1 | 100,2 |
| Ақтөбе | 100,0 | 100,0 | 100,0 | 101,0 | 101,2 | 100,0 |
| Алматы | 100,0 | 100,0 | 100,0 | 100,0 | 100,0 | 100,0 |
| Жамбыл | 100,0 | 120,0 | 100,0 | 100,0 | 100,0 | 100,0 |
| Қарағанды | 100,0 | 100,0 | 100,0 | 100,0 | 100,0 | 100,0 |
| Қостанай | 100,0 | 108,4 | 107,7 | 106,7 | 99,8 | 100,6 |
| Оңтүстік Қазақстан | 94,0 | 104,5 | 103,0 | 102,1 | 101,9 | 99,9 |
| Павлодар | 96,5 | 103,2 | 100,9 | 102,6 | 100,0 | 102,5 |
| Солтүстік Қазақстан | 100,0 | 99,9 | 100,0 | 101,4 | 107,8 | 100,0 |
| Шығыс Қазақстан | 100,0 | 100,0 | 100,0 | 100,0 | 101,5 | 100,0 |
| Астана қаласы | 101,7 | 99,6 | 108,0 | 97,6 | 98,1 | 100,3 |
| Алматы қаласы | 100,0 | 100,0 | 119,2 | 96,8 | 91,6 | 100,0 |

Жалғасы

Продолжение

| | Шілде Июль | Тамыз Август | Қыркүйек Сентябрь | Қазан Октябрь | Қараша Ноябрь | Желтоқсан Декабрь |
|-------------------------------|---------------|-----------------|----------------------|------------------|------------------|----------------------|
| Қазақстан Республикасы | 99,4 | 99,6 | 101,8 | 99,7 | 101,1 | 99,9 |
| Ақтөбе | 102,2 | 101,2 | 100,0 | 100,0 | 100,0 | 100,0 |
| Алматы | 100,0 | 100,0 | 100,0 | 100,0 | 100,0 | 100,0 |
| Жамбыл | 100,0 | 100,0 | 100,0 | 100,0 | 101,1 | 100,0 |
| Қарағанды | 139,5 | 100,0 | 71,7 | 100,0 | 150,3 | 96,4 |
| Қостанай | 99,6 | 99,7 | 102,9 | 97,7 | 103,2 | 99,7 |
| Оңтүстік Қазақстан | 97,8 | 100,0 | 100,0 | 100,0 | 100,0 | 100,0 |
| Павлодар | 100,0 | 100,0 | 101,6 | 101,1 | 100,5 | 100,5 |
| Солтүстік Қазақстан | 98,4 | 100,0 | 101,9 | 100,0 | 100,0 | 100,0 |
| Шығыс Қазақстан | 100,0 | 100,0 | 105,1 | 100,6 | 100,0 | 100,0 |
| Астана қаласы | 100,7 | 97,2 | 106,4 | 99,0 | 101,9 | 99,4 |
| Алматы қаласы | 100,0 | 100,0 | 100,0 | 100,0 | 100,0 | 100,0 |

3.96 Өндіруші кәсіпорындардың тәтті печенье және вафлилер (тұздалғандарын қоса алғанда)
бағасының индексі

Индекс цен предприятий-производителей на печенье сладкое и вафли (включая соленые)

кезең соңына, өткен жылғы желтоқсанға пайызбен

на конец периода, в процентах к декабрю предыдущего года

| | 2010 | 2011 | 2012 | 2013 | 2014 |
|-------------------------------|-------|-------|-------|-------|-------|
| Қазақстан Республикасы | 99,5 | 109,1 | 105,2 | 103,3 | 108,8 |
| Ақмола | 100,6 | 113,7 | 105,8 | 107,0 | 100,0 |
| Ақтөбе | 104,0 | 113,5 | 104,9 | 100,5 | 108,1 |
| Алматы | 100,0 | 102,4 | 93,9 | 103,7 | 100,0 |
| Атырау | 97,3 | 115,4 | 116,7 | 100,0 | 105,7 |
| Батыс Қазақстан | 100,6 | 120,5 | 100,0 | 100,0 | 102,4 |
| Жамбыл | 100,0 | 100,0 | 104,6 | 130,9 | 118,2 |
| Қарағанды | 110,0 | 120,7 | 100,8 | 102,8 | 106,4 |
| Қостанай | 89,4 | 108,6 | 107,4 | 102,0 | 121,7 |
| Маңғыстау | 100,0 | 100,0 | 105,6 | 100,0 | 125,1 |
| Оңтүстік Қазақстан | 101,2 | 112,7 | 104,4 | 100,0 | 108,4 |
| Павлодар | 113,1 | 108,7 | 105,7 | 105,4 | 108,0 |
| Солтүстік Қазақстан | 108,2 | 105,7 | 108,0 | 101,3 | 107,2 |
| Шығыс Қазақстан | 106,1 | 113,0 | 104,5 | 102,4 | 114,4 |
| Астана қаласы | 112,4 | 101,3 | 105,3 | 101,0 | 105,9 |
| Алматы қаласы | 104,4 | 107,5 | 107,9 | 107,2 | 103,7 |

3.97 2014 жылы өндіруші кәсіпорындардың тәтті печенье және вафлилер (тұздалғандарын қоса алғанда) бағасының индексі

Индекс цен предприятий-производителей на печенье сладкое и вафли (включая соленые) в 2014 году

өткен айға пайызбен

в процентах к предыдущему месяцу

| | Қаңтар Январь | Ақпан Февраль | Наурыз Март | Сәуір Апрель | Мамыр Май | Маусым Июнь |
|-------------------------------|------------------|------------------|----------------|-----------------|--------------|----------------|
| Қазақстан Республикасы | 100,4 | 99,9 | 100,4 | 100,8 | 104,9 | 100,1 |
| Ақмола | 100,0 | 100,0 | 100,0 | 100,0 | 100,0 | 100,0 |
| Ақтөбе | 100,0 | 100,0 | 101,6 | 102,5 | 101,8 | 100,0 |
| Алматы | 100,0 | 100,0 | 100,0 | 100,0 | 100,0 | 100,0 |
| Атырау | 100,0 | 100,0 | 105,7 | 100,0 | 100,0 | 100,0 |
| Батыс Қазақстан | 100,0 | 100,0 | 102,4 | 100,0 | 100,0 | 100,0 |

Жалғасы

Продолжение

| | Қаңтар Январь | Ақпан Февраль | Наурыз Март | Сәуір Апрель | Мамыр Май | Маусым Июнь |
|---------------------|------------------|------------------|----------------|-----------------|--------------|----------------|
| Жамбыл | 100,0 | 105,5 | 92,4 | 111,9 | 108,3 | 100,0 |
| Қарағанды | 100,0 | 100,0 | 100,0 | 99,3 | 100,0 | 100,0 |
| Қостанай | 100,4 | 100,5 | 100,0 | 102,0 | 115,8 | 100,0 |
| Маңғыстау | 108,4 | 100,0 | 100,0 | 101,1 | 114,2 | 100,0 |
| Оңтүстік Қазақстан | 101,1 | 99,9 | 99,8 | 99,4 | 103,9 | 100,5 |
| Павлодар | 100,0 | 100,0 | 100,9 | 102,4 | 100,0 | 100,7 |
| Солтүстік Қазақстан | 100,4 | 98,5 | 101,3 | 104,4 | 101,7 | 99,9 |
| Шығыс Қазақстан | 100,0 | 100,0 | 107,2 | 101,6 | 100,0 | 100,0 |
| Астана қаласы | 100,0 | 100,0 | 100,0 | 102,2 | 100,0 | 100,0 |
| Алматы қаласы | 100,0 | 99,9 | 100,0 | 100,0 | 103,2 | 100,0 |

Жалғасы

Продолжение

| | Шілде Июль | Тамыз Август | Қыркүйек Сентябрь | Қазан Октябрь | Қараша Ноябрь | Желтоқсан Декабрь |
|-------------------------------|---------------|-----------------|----------------------|------------------|------------------|----------------------|
| Қазақстан Республикасы | 100,1 | 100,2 | 100,9 | 100,2 | 100,4 | 100,3 |
| Ақмола | 100,0 | 100,0 | 100,0 | 100,0 | 100,0 | 100,0 |
| Ақтөбе | 100,0 | 100,0 | 100,0 | 101,9 | 100,0 | 100,0 |
| Алматы | 100,0 | 100,0 | 100,0 | 100,0 | 100,0 | 100,0 |
| Атырау | 100,0 | 100,0 | 100,0 | 100,0 | 100,0 | 100,0 |
| Батыс Қазақстан | 100,0 | 100,0 | 100,0 | 100,0 | 100,0 | 100,0 |
| Жамбыл | 100,0 | 100,0 | 100,0 | 100,0 | 100,0 | 100,0 |
| Қарағанды | 100,9 | 100,0 | 100,0 | 100,0 | 106,9 | 99,4 |
| Қостанай | 100,0 | 100,0 | 102,2 | 100,0 | 100,0 | 100,0 |
| Маңғыстау | 100,0 | 100,0 | 100,0 | 100,0 | 100,0 | 100,0 |
| Оңтүстік Қазақстан | 100,2 | 100,7 | 100,7 | 100,0 | 101,0 | 101,0 |
| Павлодар | 101,7 | 102,2 | 100,0 | 100,0 | 100,0 | 100,0 |
| Солтүстік Қазақстан | 100,0 | 100,0 | 100,3 | 100,4 | 100,0 | 100,2 |
| Шығыс Қазақстан | 100,0 | 100,0 | 105,0 | 100,0 | 100,0 | 100,0 |
| Астана қаласы | 100,0 | 100,0 | 100,0 | 103,6 | 100,0 | 100,0 |
| Алматы қаласы | 100,0 | 100,0 | 100,6 | 100,0 | 100,0 | 100,0 |

3.98 Өндіруші кәсіпорындардың ішінара немесе толығымен шоколадпен көмкерілгеннен басқа вафлилер (тұздалғандарын қоса) бағасының индексі

Индекс цен предприятий-производителей на вафли (включая соленые), кроме частично или полностью покрытых шоколадом

кезең соңына, өткен жылғы желтоқсанға пайызбен

на конец периода, в процентах к декабрю предыдущего года

| | 2010 | 2011 | 2012 | 2013 | 2014 |
|-------------------------------|-------|-------|-------|-------|-------|
| Қазақстан Республикасы | 97,5 | 108,3 | 110,4 | 103,9 | 112,7 |
| Ақтөбе | 114,8 | 120,5 | 102,0 | 100,0 | ... |
| Батыс Қазақстан | 100,0 | 122,0 | 100,0 | 100,0 | 100,0 |
| Қарағанды | 102,2 | 125,0 | 100,0 | 107,8 | 109,6 |
| Қостанай | 92,8 | 107,5 | 117,4 | 103,9 | 120,3 |
| Солтүстік Қазақстан | 103,8 | 101,0 | 108,9 | 100,0 | 105,6 |
| Алматы қаласы | 101,8 | 109,0 | 104,1 | 105,7 | 103,3 |

3.99 2014 жылы өндіруші кәсіпорындардың ішінара немесе толығымен шоколадпен көмкерілгеннен басқа вафлилер (тұздалғандарын қоса) бағасының индексі

Индекс цен предприятий-производителей на вафли (включая соленые), кроме частично или полностью покрытых шоколадом в 2014 году

өткен айға пайызбен

в процентах к предыдущему месяцу

| | Қаңтар Январь | Ақпан Февраль | Наурыз Март | Сәуір Апрель | Мамыр Май | Маусым Июнь |
|-------------------------------|------------------|------------------|----------------|-----------------|--------------|----------------|
| Қазақстан Республикасы | 100,0 | 100,2 | 100,0 | 100,6 | 110,1 | 100,0 |
| Батыс Қазақстан | 100,0 | 100,0 | 100,0 | 100,0 | 100,0 | 100,0 |
| Қарағанды | 100,0 | 100,0 | 100,0 | 100,0 | 100,0 | 100,0 |
| Қостанай | 100,0 | 100,5 | 100,0 | 100,0 | 117,5 | 100,0 |
| Солтүстік Қазақстан | 100,0 | 100,0 | 100,0 | 105,6 | 100,0 | 100,0 |
| Алматы қаласы | 100,0 | 100,0 | 100,0 | 100,0 | 103,3 | 100,0 |

Жалғасы

Продолжение

| | Шілде Июль | Тамыз Август | Қыркүйек Сентябрь | Қазан Октябрь | Қараша Ноябрь | Желтоқсан Декабрь |
|-------------------------------|---------------|-----------------|----------------------|------------------|------------------|----------------------|
| Қазақстан Республикасы | 100,0 | 100,0 | 101,1 | 100,0 | 100,6 | 99,9 |
| Батыс Қазақстан | 100,0 | 100,0 | 100,0 | 100,0 | 100,0 | 100,0 |
| Қарағанды | 100,0 | 100,0 | 100,0 | 100,0 | 113,0 | 97,1 |

Жалғасы

Продолжение

| | Шілде Июль | Тамыз Август | Қыркүйек Сентябрь | Қазан Октябрь | Қараша Ноябрь | Желтоқсан Декабрь |
|---------------------|---------------|-----------------|----------------------|------------------|------------------|----------------------|
| Қостанай | 100,0 | 100,0 | 101,9 | 100,0 | 100,0 | 100,0 |
| Солтүстік Қазақстан | 100,0 | 100,0 | 100,0 | 100,0 | 100,0 | 100,0 |
| Алматы қаласы | 100,0 | 100,0 | 100,0 | 100,0 | 100,0 | 100,0 |

3.100 Өндіруші кәсіпорындардың пряниктер бағасының индексі Индекс цен предприятий-производителей на пряники

кезең соңына, өткен жылғы желтоқсанға пайызбен

на конец периода, в процентах к декабрю предыдущего года

| | 2010 | 2011 | 2012 | 2013 | 2014 |
|-------------------------------|-------|-------|-------|-------|-------|
| Қазақстан Республикасы | 109,4 | 119,0 | 109,1 | 107,8 | 114,6 |
| Ақмола | 100,0 | 119,6 | 129,8 | 112,0 | 105,9 |
| Ақтөбе | ... | ... | ... | ... | 113,5 |
| Алматы | ... | ... | 102,2 | 108,5 | 105,7 |
| Батыс Қазақстан | 103,0 | 118,8 | 100,0 | 100,0 | 110,2 |
| Қарағанды | 116,5 | 124,1 | 104,4 | 101,1 | 112,1 |
| Қостанай | 102,4 | 122,8 | 100,0 | 100,0 | 100,0 |
| Маңғыстау | 100,0 | 112,0 | 100,0 | 100,0 | ... |
| Оңтүстік Қазақстан | 105,8 | 136,5 | 103,2 | 100,0 | 100,0 |
| Павлодар | 103,4 | 129,4 | 114,2 | 119,3 | 100,0 |
| Солтүстік Қазақстан | 123,3 | 116,2 | 104,0 | 100,0 | 109,8 |
| Шығыс Қазақстан | 103,0 | 112,9 | 100,8 | 100,0 | 115,7 |
| Астана қаласы | 100,0 | 110,6 | 110,3 | 100,0 | 149,1 |
| Алматы қаласы | 106,4 | 114,0 | 113,0 | 108,8 | 122,4 |

3.101 2014 жылы өндіруші кәсіпорындардың пряниктер бағасының индексі Индекс цен предприятий-производителей на пряники в 2014 году

өткен айға пайызбен

в процентах к предыдущему месяцу

| | Қаңтар Январь | Ақпан Февраль | Наурыз Март | Сәуір Апрель | Мамыр Май | Маусым Июнь |
|-------------------------------|------------------|------------------|----------------|-----------------|--------------|----------------|
| Қазақстан Республикасы | 100,1 | 100,5 | 100,8 | 100,2 | 110,1 | 100,1 |
| Ақмола | 100,0 | 100,0 | 101,8 | 100,0 | 100,0 | 100,0 |
| Ақтөбе | 100,0 | 100,0 | 100,0 | 102,7 | 100,0 | 100,0 |
| Алматы | 101,9 | 100,0 | 101,9 | 100,0 | 100,0 | 100,0 |
| Батыс Қазақстан | 103,6 | 100,0 | 105,7 | 100,0 | 100,0 | 100,6 |
| Қарағанды | 100,0 | 102,4 | 100,0 | 100,0 | 100,0 | 100,0 |
| Қостанай | 100,0 | 100,0 | 100,0 | 100,0 | 100,0 | 100,0 |
| Оңтүстік Қазақстан | 100,0 | 100,0 | 100,0 | 100,0 | 100,0 | 100,0 |
| Павлодар | 100,0 | 100,0 | 100,0 | 100,0 | 100,0 | 100,0 |
| Солтүстік Қазақстан | 100,6 | 102,3 | 103,5 | 100,0 | 100,0 | 102,6 |
| Шығыс Қазақстан | 100,0 | 100,0 | 105,3 | 101,1 | 108,0 | 100,0 |
| Астана қаласы | 100,0 | 100,0 | 100,0 | 100,0 | 133,8 | 100,1 |
| Алматы қаласы | 100,0 | 100,0 | 100,0 | 100,0 | 122,4 | 100,0 |

Жалғасы

Продолжение

| | Шілде Июль | Тамыз Август | Қыркүйек Сентябрь | Қазан Октябрь | Қараша Ноябрь | Желтоқсан Декабрь |
|-------------------------------|---------------|-----------------|----------------------|------------------|------------------|----------------------|
| Қазақстан Республикасы | 100,4 | 100,6 | 100,3 | 100,0 | 100,5 | 100,5 |
| Ақмола | 104,0 | 100,0 | 100,0 | 100,0 | 100,0 | 100,0 |
| Ақтөбе | 100,0 | 110,5 | 100,0 | 100,0 | 100,0 | 100,0 |
| Алматы | 100,0 | 100,0 | 100,0 | 101,8 | 100,0 | 100,0 |
| Батыс Қазақстан | 100,0 | 100,0 | 100,0 | 100,0 | 100,0 | 100,0 |
| Қарағанды | 100,6 | 101,4 | 102,1 | 100,0 | 102,4 | 102,7 |
| Қостанай | 100,0 | 100,0 | 100,0 | 100,0 | 100,0 | 100,0 |
| Оңтүстік Қазақстан | 100,0 | 100,0 | 100,0 | 100,0 | 100,0 | 100,0 |
| Павлодар | 100,0 | 100,0 | 100,0 | 100,0 | 100,0 | 100,0 |
| Солтүстік Қазақстан | 100,0 | 100,0 | 100,0 | 100,0 | 100,0 | 100,5 |
| Шығыс Қазақстан | 100,6 | 100,0 | 100,0 | 100,0 | 100,0 | 100,0 |
| Астана қаласы | 111,9 | 89,8 | 100,0 | 98,6 | 110,5 | 101,5 |
| Алматы қаласы | 100,0 | 100,0 | 100,0 | 100,0 | 100,0 | 100,0 |

3.102 Өндіруші кәсіпорындардың какао, шоколадты және қантты кондитерлік тағамдарға өндіруші кәсіпорындар бағасының индексі

Индекс цен предприятий-производителей какао, шоколада и сахаристых кондитерских изделий

кезең соңына, өткен жылғы желтоқсанға пайызбен

на конец периода, в процентах к декабрю предыдущего года

| | 2010 | 2011 | 2012 | 2013 | 2014 |
|-------------------------------|-------|-------|-------|-------|-------|
| Қазақстан Республикасы | 110,0 | 111,5 | 100,6 | 96,5 | 110,2 |
| Ақтөбе | 108,0 | 126,4 | 100,0 | 100,0 | ... |
| Алматы | 100,0 | 100,0 | 106,6 | 103,9 | 99,5 |
| Батыс Қазақстан | 106,2 | 130,2 | 100,0 | 100,0 | 100,0 |
| Қарағанды | 108,0 | 116,0 | 100,2 | 103,8 | 102,2 |
| Қостанай | 102,3 | 107,7 | 100,5 | 100,3 | 129,2 |
| Маңғыстау | 101,6 | 108,2 | 114,5 | 100,0 | 133,1 |
| Оңтүстік Қазақстан | 118,6 | 114,6 | 98,1 | 100,0 | 101,7 |
| Павлодар | 107,0 | 105,9 | 107,1 | 99,3 | 119,6 |
| Солтүстік Қазақстан | ... | ... | ... | ... | 109,3 |
| Шығыс Қазақстан | 98,6 | 117,7 | 101,7 | 100,9 | 112,2 |
| Алматы қаласы | 113,9 | 112,3 | 100,4 | 93,7 | 104,4 |

3.103 2014 жылы өндіруші кәсіпорындардың какао, шоколадты және қантты кондитерлік тағамдарға өндіруші кәсіпорындар бағасының индексі

Индекс цен предприятий-производителей какао, шоколада и сахаристых кондитерских изделий в 2014 году

өткен айға пайызбен

в процентах к предыдущему месяцу

| | Қаңтар Январь | Ақпан Февраль | Наурыз Март | Сәуір Апрель | Мамыр Май | Маусым Июнь |
|-------------------------------|------------------|------------------|----------------|-----------------|--------------|----------------|
| Қазақстан Республикасы | 99,9 | 100,6 | 100,0 | 100,2 | 108,0 | 100,0 |
| Алматы | 99,8 | 100,5 | 99,9 | 99,9 | 99,9 | 100,0 |
| Батыс Қазақстан | 100,0 | 100,0 | 100,0 | 100,0 | 100,0 | 100,0 |
| Қарағанды | 100,0 | 100,0 | 100,0 | 100,0 | 100,0 | 100,0 |
| Қостанай | 99,4 | 102,2 | 99,8 | 100,0 | 124,5 | 100,1 |
| Маңғыстау | 111,4 | 100,0 | 100,0 | 100,0 | 117,5 | 100,0 |
| Оңтүстік Қазақстан | 100,0 | 100,0 | 100,0 | 100,9 | 99,1 | 100,0 |
| Павлодар | 100,0 | 103,7 | 102,1 | 109,2 | 100,0 | 100,0 |
| Солтүстік Қазақстан | 100,0 | 100,0 | 100,9 | 100,4 | 100,0 | 100,0 |
| Шығыс Қазақстан | 100,0 | 100,0 | 102,1 | 108,3 | 100,0 | 100,0 |
| Алматы қаласы | 100,0 | 100,1 | 100,0 | 100,2 | 103,1 | 100,0 |

Жалғасы

Продолжение

| | Шілде Июль | Тамыз Август | Қыркүйек Сентябрь | Қазан Октябрь | Қараша Ноябрь | Желтоқсан Декабрь |
|-------------------------------|---------------|-----------------|----------------------|------------------|------------------|----------------------|
| Қазақстан Республикасы | 100,0 | 100,0 | 100,6 | 100,7 | 101,4 | 98,7 |
| Алматы | 100,4 | 100,0 | 100,0 | 100,0 | 100,0 | 99,2 |
| Батыс Қазақстан | 100,0 | 100,0 | 100,0 | 100,0 | 100,0 | 100,0 |
| Қарағанды | 100,0 | 100,0 | 100,0 | 100,0 | 125,0 | 81,8 |
| Қостанай | 100,0 | 99,9 | 100,0 | 102,3 | 99,9 | 100,0 |
| Маңғыстау | 101,7 | 100,0 | 100,0 | 100,0 | 100,0 | 100,0 |
| Оңтүстік Қазақстан | 100,0 | 100,0 | 101,8 | 100,0 | 100,0 | 100,0 |
| Павлодар | 103,4 | 100,0 | 100,0 | 100,0 | 100,0 | 100,0 |
| Солтүстік Қазақстан | 100,0 | 100,0 | 100,0 | 106,1 | 100,0 | 101,8 |
| Шығыс Қазақстан | 100,0 | 100,0 | 101,6 | 100,0 | 100,0 | 100,0 |
| Алматы қаласы | 100,0 | 100,0 | 101,0 | 100,0 | 100,0 | 100,0 |

3.104 Өндіруші кәсіпорындардың кесекшелердегі, пластиналардағы немесе тақтайшалардағы құрамында какао бар, тәттілендірілген какао-ұнтақтан басқа шоколад және өзге де дайын тағамдық өнімдері бағасының индексі

Индекс цен предприятий-производителей на шоколад и прочие продукты пищевые готовые, содержащие какао, кроме какао-порошка подслащенного, в брикетах, пластинах или плитках

кезең соңына, өткен жылғы желтоқсанға пайызбен

на конец периода, в процентах к декабрю предыдущего года

| | 2010 | 2011 | 2012 | 2013 | 2014 |
|-------------------------------|-------|-------|-------|-------|-------|
| Қазақстан Республикасы | 108,1 | 106,3 | 101,3 | 100,4 | 110,7 |
| Ақтөбе | 103,5 | 146,8 | 100,0 | 100,0 | ... |
| Алматы | 100,0 | 100,0 | 106,6 | 103,9 | 99,6 |
| Қарағанды | 108,5 | 112,6 | 100,2 | 98,0 | 107,4 |
| Қостанай | 97,0 | 107,4 | 100,5 | 100,9 | 130,6 |
| Маңғыстау | 102,3 | 118,3 | 115,6 | 100,0 | 137,9 |
| Павлодар | 107,0 | 105,9 | 107,1 | 99,3 | 113,4 |
| Солтүстік Қазақстан | ... | ... | ... | ... | 106,0 |

Жалғасы

Продолжение

| | 2010 | 2011 | 2012 | 2013 | 2014 |
|-----------------|-------|-------|-------|-------|-------|
| Шығыс Қазақстан | 98,6 | 100,0 | 100,0 | 106,5 | 120,6 |
| Алматы қаласы | 111,9 | 105,6 | 100,7 | 100,0 | 105,1 |

3.105 2014 жылы өндіруші кәсіпорындардың шоколад және құрамында какао бар өзге де дайын тамақ өнімдері бағасының индексі

Индекс цен предприятий-производителей на шоколад и прочие продукты пищевые готовые, содержащие какао, кроме какао-порошка подслащенного, в брикетах, пластинах или плитках в 2014 году

өткен айға пайызбен

в процентах к предыдущему месяцу

| | Қаңтар Январь | Ақпан Февраль | Наурыз Март | Сәуір Апрель | Мамыр Май | Маусым Июнь |
|-------------------------------|------------------|------------------|----------------|-----------------|--------------|----------------|
| Қазақстан Республикасы | 99,7 | 100,6 | 100,0 | 100,3 | 107,2 | 100,0 |
| Алматы | 100,0 | 100,1 | 100,0 | 100,0 | 100,0 | 100,0 |
| Қарағанды | 100,0 | 100,0 | 100,0 | 100,0 | 100,0 | 100,0 |
| Қостанай | 98,8 | 102,3 | 99,8 | 100,0 | 123,5 | 100,1 |
| Маңғыстау | 112,0 | 100,0 | 100,0 | 100,0 | 123,1 | 100,0 |
| Павлодар | 100,0 | 100,0 | 100,0 | 113,4 | 100,0 | 100,0 |
| Солтүстік Қазақстан | 100,0 | 100,0 | 100,0 | 100,9 | 100,0 | 100,0 |
| Шығыс Қазақстан | 100,0 | 100,0 | 111,2 | 100,0 | 100,0 | 100,0 |
| Алматы қаласы | 100,0 | 100,0 | 100,0 | 100,4 | 102,7 | 100,0 |

Жалғасы

Продолжение

| | Шілде Июль | Тамыз Август | Қыркүйек Сентябрь | Қазан Октябрь | Қараша Ноябрь | Желтоқсан Декабрь |
|-------------------------------|---------------|-----------------|----------------------|------------------|------------------|----------------------|
| Қазақстан Республикасы | 100,0 | 100,0 | 101,0 | 101,3 | 101,9 | 98,4 |
| Алматы | 100,4 | 100,0 | 100,0 | 100,0 | 100,0 | 99,2 |
| Қарағанды | 100,0 | 100,0 | 100,0 | 100,0 | 133,7 | 80,3 |
| Қостанай | 100,0 | 99,9 | 100,0 | 104,8 | 100,0 | 100,0 |
| Маңғыстау | 100,0 | 100,0 | 100,0 | 100,0 | 100,0 | 100,0 |
| Павлодар | 100,0 | 100,0 | 100,0 | 100,0 | 100,0 | 100,0 |
| Солтүстік Қазақстан | 100,0 | 100,0 | 100,0 | 105,1 | 100,0 | 100,0 |
| Шығыс Қазақстан | 100,0 | 100,0 | 108,4 | 100,0 | 100,0 | 100,0 |
| Алматы қаласы | 100,0 | 100,0 | 101,9 | 100,0 | 100,0 | 100,0 |

3.106 Өндіруші кәсіпорындардың минералды сулар және алкогольсіз сусындар бағасының индексі

Индекс цен предприятий-производителей на воды минеральные и напитки безалкогольные

кезең соңына, өткен жылғы желтоқсанға пайызбен

на конец периода, в процентах к декабрю предыдущего года

| | 2010 | 2011 | 2012 | 2013 | 2014 |
|-------------------------------|-------|-------|-------|-------|-------|
| Қазақстан Республикасы | 99,3 | 128,1 | 100,7 | 103,1 | 107,5 |
| Ақмола | 103,7 | 100,0 | 130,8 | 103,5 | 109,7 |
| Ақтөбе | 99,6 | 103,4 | 97,2 | 98,9 | 109,4 |
| Алматы | 95,6 | 139,2 | 96,9 | 102,3 | 106,5 |
| Атырау | 85,6 | 107,9 | 98,2 | 109,1 | 97,0 |
| Батыс Қазақстан | 101,0 | 102,5 | 103,6 | 100,2 | 140,2 |
| Жамбыл | ... | 114,3 | 102,5 | 100,0 | 107,3 |
| Қарағанды | 108,2 | 120,5 | 94,3 | 98,4 | 101,6 |
| Қостанай | 101,6 | 101,8 | 117,6 | 101,0 | 102,3 |
| Қызылорда | 100,0 | 100,1 | 100,0 | ... | ... |
| Маңғыстау | 100,0 | 100,0 | 110,4 | 100,0 | 100,0 |
| Оңтүстік Қазақстан | 108,8 | 112,2 | 105,7 | 103,8 | 104,2 |
| Павлодар | 106,5 | 125,0 | 108,8 | 100,3 | 110,3 |
| Солтүстік Қазақстан | 100,0 | 133,0 | 100,0 | 100,0 | 100,0 |
| Шығыс Қазақстан | 113,4 | 100,0 | 109,2 | 103,1 | 108,4 |
| Астана қаласы | 99,7 | 105,3 | 105,7 | 100,9 | 106,6 |
| Алматы қаласы | 99,2 | 127,6 | 102,4 | 107,6 | 113,6 |

3.107 2014 жылы өндіруші кәсіпорындардың минералды сулар және алкогольсіз сусындар бағасының индексі

Индекс цен предприятий-производителей на воды минеральные и напитки безалкогольные в 2014 году

өткен айға пайызбен

в процентах к предыдущему месяцу

| | Қаңтар Январь | Ақпан Февраль | Наурыз Март | Сәуір Апрель | Мамыр Май | Маусым Июнь |
|-------------------------------|------------------|------------------|----------------|-----------------|--------------|----------------|
| Қазақстан Республикасы | 99,9 | 100,0 | 100,7 | 101,1 | 100,6 | 102,0 |
| Ақмола | 105,0 | 100,0 | 100,0 | 100,0 | 104,5 | 100,0 |

Жалғасы

Продолжение

| | Қаңтар Январь | Ақпан Февраль | Наурыз Март | Сәуір Апрель | Мамыр Май | Маусым Июнь |
|---------------------|------------------|------------------|----------------|-----------------|--------------|----------------|
| Ақтөбе | 97,3 | 100,0 | 106,3 | 100,3 | 100,4 | 104,8 |
| Алматы | 100,0 | 99,9 | 100,2 | 100,1 | 100,5 | 99,9 |
| Атырау | 100,0 | 100,0 | 99,4 | 99,4 | 98,0 | 100,3 |
| Батыс Қазақстан | 100,0 | 102,7 | 100,0 | 109,8 | 102,5 | 104,2 |
| Жамбыл | 100,0 | 100,0 | 100,0 | 100,0 | 109,8 | 97,8 |
| Қарағанды | 100,0 | 100,0 | 100,0 | 101,5 | 100,0 | 100,0 |
| Қостанай | 100,0 | 100,1 | 101,3 | 100,0 | 100,0 | 99,5 |
| Маңғыстау | 100,0 | 100,0 | 100,0 | 100,0 | 100,0 | 100,0 |
| Оңтүстік Қазақстан | 98,3 | 100,0 | 101,0 | 106,3 | 100,3 | 101,3 |
| Павлодар | 100,0 | 100,0 | 99,8 | 100,2 | 100,5 | 109,4 |
| Солтүстік Қазақстан | 100,0 | 100,0 | 100,0 | 100,0 | 100,0 | 100,0 |
| Шығыс Қазақстан | 100,0 | 100,0 | 100,0 | 103,5 | 101,6 | 100,0 |
| Астана қаласы | 101,3 | 100,9 | 99,0 | 104,1 | 100,2 | 100,5 |
| Алматы қаласы | 100,0 | 100,4 | 101,8 | 100,4 | 100,5 | 109,8 |

Жалғасы

Продолжение

| | Шілде Июль | Тамыз Август | Қыркүйек Сентябрь | Қазан Октябрь | Қараша Ноябрь | Желтоқсан Декабрь |
|-------------------------------|---------------|-----------------|----------------------|------------------|------------------|----------------------|
| Қазақстан Республикасы | 100,1 | 103,6 | 96,3 | 103,1 | 100,4 | 99,6 |
| Ақмола | 100,0 | 100,0 | 100,0 | 100,0 | 100,0 | 100,0 |
| Ақтөбе | 100,2 | 100,5 | 99,5 | 100,0 | 100,0 | 100,0 |
| Алматы | 100,0 | 105,8 | 94,6 | 105,7 | 100,1 | 100,0 |
| Атырау | 99,7 | 100,2 | 100,0 | 100,0 | 100,0 | 100,0 |
| Батыс Қазақстан | 116,3 | 100,0 | 100,0 | 100,0 | 100,0 | 100,0 |
| Жамбыл | 100,0 | 100,0 | 100,0 | 100,0 | 100,0 | 100,0 |
| Қарағанды | 100,1 | 100,0 | 100,0 | 100,0 | 100,0 | 100,0 |
| Қостанай | 100,7 | 100,0 | 100,0 | 100,0 | 100,7 | 100,0 |
| Маңғыстау | 100,0 | 100,0 | 100,0 | 100,0 | 100,0 | 100,0 |
| Оңтүстік Қазақстан | 100,0 | 102,6 | 95,5 | 100,0 | 102,0 | 97,3 |
| Павлодар | 100,5 | 100,3 | 100,0 | 99,7 | 100,2 | 99,6 |
| Солтүстік Қазақстан | 100,0 | 100,0 | 100,0 | 100,0 | 100,0 | 100,0 |
| Шығыс Қазақстан | 100,0 | 100,0 | 100,0 | 100,0 | 103,1 | 100,0 |
| Астана қаласы | 100,1 | 100,1 | 100,2 | 99,9 | 100,0 | 100,0 |
| Алматы қаласы | 100,0 | 100,0 | 100,0 | 100,0 | 100,3 | 100,0 |

3.108 Өндіруші кәсіпорындардың арақ және ішімдік спирті бағасының индексі Индекс цен предприятий-производителей на водку и спирт питьевой

кезең соңына, өткен жылғы желтоқсанға пайызбен

на конец периода, в процентах к декабрю предыдущего года

| | 2010 | 2011 | 2012 | 2013 | 2014 |
|-------------------------------|-------|-------|-------|-------|-------|
| Қазақстан Республикасы | 109,8 | 107,8 | 113,7 | 99,1 | 93,1 |
| Ақмола | 103,7 | 107,1 | 117,2 | 101,4 | 86,3 |
| Ақтөбе | 110,4 | 103,4 | 101,8 | 92,6 | 85,5 |
| Алматы | 96,6 | 100,0 | 200,5 | 102,8 | 119,8 |
| Жамбыл | 146,3 | 142,6 | 100,0 | 100,0 | 101,0 |
| Қостанай | 100,0 | 130,4 | 103,2 | 100,0 | 103,7 |
| Оңтүстік Қазақстан | 196,2 | 101,9 | 107,5 | 100,0 | 135,8 |
| Солтүстік Қазақстан | 104,7 | 105,7 | 102,1 | 106,7 | 101,8 |
| Шығыс Қазақстан | 104,2 | 105,8 | 111,6 | 63,5 | 99,7 |
| Алматы қаласы | 104,0 | 100,0 | 100,0 | 100,0 | 93,8 |

3.109 2014 жылы өндіруші кәсіпорындардың арақ және ішімдік спирті бағасының индексі Индекс цен предприятий-производителей на водку и спирт питьевой в 2014 году

өткен айға пайызбен

в процентах к предыдущему месяцу

| | Қаңтар Январь | Ақпан Февраль | Наурыз Март | Сәуір Апрель | Мамыр Май | Маусым Июнь |
|-------------------------------|------------------|------------------|----------------|-----------------|--------------|----------------|
| Қазақстан Республикасы | 92,1 | 104,5 | 100,4 | 104,1 | 101,3 | 100,0 |
| Ақмола | 83,2 | 100,0 | 100,0 | 100,0 | 100,0 | 100,0 |
| Ақтөбе | 100,0 | 120,8 | 100,0 | 108,2 | 105,3 | 100,0 |
| Алматы | 100,0 | 100,0 | 100,0 | 119,8 | 100,0 | 100,0 |
| Жамбыл | 100,0 | 103,8 | 100,0 | 112,8 | 100,0 | 100,0 |
| Қостанай | 100,0 | 100,0 | 103,7 | 100,0 | 100,0 | 100,0 |
| Оңтүстік Қазақстан | 118,7 | 100,0 | 100,0 | 114,3 | 100,0 | 100,0 |
| Солтүстік Қазақстан | 100,0 | 100,0 | 100,7 | 100,3 | 100,0 | 100,0 |
| Шығыс Қазақстан | 98,9 | 100,0 | 100,0 | 100,0 | 100,0 | 100,8 |
| Алматы қаласы | 93,8 | 100,0 | 100,0 | 100,0 | 100,0 | 100,0 |

Жалғасы

Продолжение

| | Шілде Июль | Тамыз Август | Қыркүйек Сентябрь | Қазан Октябрь | Қараша Ноябрь | Желтоқсан Декабрь |
|-------------------------------|---------------|-----------------|----------------------|------------------|------------------|----------------------|
| Қазақстан Республикасы | 100,0 | 100,8 | 95,5 | 95,5 | 94,2 | 105,4 |
| Ақмола | 100,0 | 102,0 | 100,0 | 100,0 | 100,0 | 101,7 |
| Ақтөбе | 100,0 | 100,0 | 82,6 | 80,6 | 70,7 | 132,0 |
| Алматы | 100,0 | 100,0 | 100,0 | 100,0 | 100,0 | 100,0 |
| Жамбыл | 100,0 | 100,0 | 100,0 | 95,6 | 90,1 | 100,0 |
| Қостанай | 100,0 | 100,0 | 100,0 | 100,0 | 100,0 | 100,0 |
| Оңтүстік Қазақстан | 100,0 | 100,0 | 100,0 | 100,0 | 100,0 | 100,0 |
| Солтүстік Қазақстан | 100,5 | 100,0 | 100,2 | 100,0 | 100,0 | 100,0 |
| Шығыс Қазақстан | 100,0 | 100,0 | 100,0 | 100,0 | 100,0 | 100,0 |
| Алматы қаласы | 100,0 | 100,0 | 100,0 | 100,0 | 100,0 | 100,0 |

3.110 Өндіруші кәсіпорындардың сыра қайнатудың шөгінділері мен қалдықтарынан басқа сыра бағасының индексі

Индекс цен предприятий-производителей на пиво, кроме осадков и отходов пивоварения

кезең соңына, өткен жылғы желтоқсанға пайызбен

на конец периода, в процентах к декабрю предыдущего года

| | 2010 | 2011 | 2012 | 2013 | 2014 |
|-------------------------------|-------|-------|-------|-------|-------|
| Қазақстан Республикасы | 107,3 | 98,3 | 104,5 | 102,2 | 106,7 |
| Ақмола | 75,8 | 100,0 | 73,6 | 100,0 | 100,0 |
| Ақтөбе | 104,0 | 112,9 | 96,8 | 118,0 | 110,8 |
| Алматы | 104,4 | 105,3 | 104,0 | 102,2 | 108,1 |
| Атырау | 103,4 | 198,3 | 122,1 | 88,2 | 100,0 |
| Батыс Қазақстан | 105,0 | 101,6 | 100,0 | 99,3 | 129,8 |
| Жамбыл | ... | ... | 99,6 | 117,9 | 65,9 |
| Қарағанды | 100,8 | 98,3 | 104,4 | 101,5 | 103,5 |
| Қостанай | 110,9 | 92,9 | 103,6 | 105,2 | 100,5 |
| Қызылорда | ... | ... | ... | 116,7 | 100,0 |
| Маңғыстау | 97,4 | 100,2 | 99,5 | 107,7 | 103,6 |
| Оңтүстік Қазақстан | 123,6 | 80,2 | 100,0 | 100,0 | 117,4 |
| Павлодар | 128,6 | 127,0 | 155,4 | 100,0 | 105,1 |
| Шығыс Қазақстан | 116,7 | 109,9 | 105,7 | 113,5 | 105,3 |
| Астана қаласы | ... | 112,8 | 112,0 | 109,4 | 110,9 |
| Алматы қаласы | 104,9 | 100,3 | 104,2 | 102,0 | 104,4 |

3.111 2014 жылы өндіруші кәсіпорындардың сыра қайнатудың шөгінділері мен қалдықтарынан басқа сыра бағасының индексі

Индекс цен предприятий-производителей на пиво, кроме осадков и отходов пивоварения в 2014 году

өткен айға пайызбен

в процентах к предыдущему месяцу

| | Қаңтар Январь | Ақпан Февраль | Наурыз Март | Сәуір Апрель | Мамыр Май | Маусым Июнь |
|-------------------------------|------------------|------------------|----------------|-----------------|--------------|----------------|
| Қазақстан Республикасы | 100,0 | 100,3 | 100,0 | 100,5 | 104,0 | 101,9 |
| Ақмола | 100,0 | 100,0 | 100,0 | 100,0 | 100,0 | 100,0 |
| Ақтөбе | 101,4 | 107,5 | 103,5 | 95,6 | 101,9 | 98,0 |
| Алматы | 100,0 | 100,0 | 100,0 | 100,0 | 108,1 | 100,0 |
| Атырау | 100,0 | 100,0 | 100,0 | 100,0 | 100,0 | 100,0 |
| Батыс Қазақстан | 100,0 | 120,5 | 100,0 | 107,7 | 100,0 | 100,0 |
| Жамбыл | 100,0 | 100,0 | 100,0 | 100,0 | 100,0 | 65,9 |
| Қарағанды | 100,0 | 100,0 | 100,0 | 100,0 | 102,0 | 101,4 |
| Қостанай | 100,0 | 100,0 | 100,0 | 100,0 | 100,0 | 100,5 |
| Қызылорда | 100,0 | 100,0 | 100,0 | 100,0 | 100,0 | 100,0 |
| Маңғыстау | 100,0 | 100,0 | 100,0 | 100,0 | 100,0 | 100,0 |
| Оңтүстік Қазақстан | 100,0 | 100,0 | 99,9 | 99,9 | 105,7 | 115,2 |
| Павлодар | 100,0 | 100,0 | 100,0 | 100,0 | 100,0 | 102,6 |
| Шығыс Қазақстан | 100,0 | 102,5 | 100,0 | 102,1 | 100,0 | 100,0 |
| Астана қаласы | 100,0 | 100,0 | 100,0 | 110,9 | 100,0 | 100,0 |
| Алматы қаласы | 100,0 | 100,1 | 100,0 | 102,3 | 100,0 | 100,0 |

Жалғасы

Продолжение

| | Шілде Июль | Тамыз Август | Қыркүйек Сентябрь | Қазан Октябрь | Қараша Ноябрь | Желтоқсан Декабрь |
|-------------------------------|---------------|-----------------|----------------------|------------------|------------------|----------------------|
| Қазақстан Республикасы | 101,1 | 99,8 | 100,0 | 100,2 | 98,8 | 100,0 |
| Ақмола | 100,0 | 100,0 | 100,0 | 100,0 | 100,0 | 100,0 |
| Ақтөбе | 102,5 | 100,5 | 100,0 | 99,9 | 93,9 | 106,4 |
| Алматы | 100,0 | 100,0 | 100,0 | 100,0 | 100,0 | 100,0 |
| Атырау | 100,0 | 100,0 | 100,0 | 100,0 | 100,0 | 100,0 |
| Батыс Қазақстан | 100,0 | 100,0 | 100,0 | 100,0 | 100,0 | 100,0 |

Жалғасы

Продолжение

| | Шілде Июль | Тамыз Август | Қыркүйек Сентябрь | Қазан Октябрь | Қараша Ноябрь | Желтоқсан Декабрь |
|--------------------|---------------|-----------------|----------------------|------------------|------------------|----------------------|
| Жамбыл | 100,0 | 100,0 | 100,0 | 100,0 | 100,0 | 100,0 |
| Қарағанды | 100,0 | 100,0 | 100,0 | 100,0 | 100,0 | 100,0 |
| Қостанай | 100,0 | 100,0 | 100,0 | 100,0 | 100,0 | 100,0 |
| Қызылорда | 100,0 | 100,0 | 100,0 | 100,0 | 100,0 | 100,0 |
| Маңғыстау | 103,6 | 100,0 | 100,0 | 100,0 | 100,0 | 100,0 |
| Оңтүстік Қазақстан | 107,3 | 100,0 | 100,0 | 100,0 | 90,0 | 100,0 |
| Павлодар | 102,5 | 100,0 | 100,0 | 100,0 | 100,0 | 100,0 |
| Шығыс Қазақстан | 100,7 | 100,0 | 100,0 | 100,0 | 100,0 | 100,0 |
| Астана қаласы | 100,0 | 100,0 | 100,0 | 100,0 | 100,0 | 100,0 |
| Алматы қаласы | 101,9 | 98,8 | 100,0 | 101,2 | 100,0 | 100,0 |

3.112 Өндіруші кәсіпорындардың тәттілендірілмеген және хош иістендірілмеген минералды және газдалған суы бағасының индексі

Индекс цен предприятий-производителей на воды минеральные и газированные неподслащенные и неароматизированные

кезең соңына, өткен жылғы желтоқсанға пайызбен

на конец периода, в процентах к декабрю предыдущего года

| | 2010 | 2011 | 2012 | 2013 | 2014 |
|-------------------------------|-------|-------|-------|-------|-------|
| Қазақстан Республикасы | 106,1 | 127,5 | 107,9 | 102,9 | 105,8 |
| Ақмола | 100,0 | 100,0 | 119,7 | 106,3 | 109,2 |
| Ақтөбе | 102,4 | 103,9 | 91,0 | 98,9 | 108,0 |
| Алматы | 100,0 | 119,0 | 103,9 | 92,9 | 100,8 |
| Атырау | 85,6 | 107,9 | 98,2 | 109,1 | 97,0 |
| Батыс Қазақстан | 100,0 | 99,8 | 104,2 | 101,0 | 135,2 |
| Қарағанды | 112,7 | 124,0 | 90,6 | 98,0 | 102,1 |
| Қостанай | 100,1 | 100,0 | 100,0 | 100,0 | 89,0 |
| Қызылорда | 100,0 | 100,1 | 100,0 | ... | ... |
| Маңғыстау | 100,0 | 100,0 | 111,1 | 100,0 | 100,0 |
| Оңтүстік Қазақстан | 108,5 | 112,6 | 107,7 | 105,1 | 102,5 |
| Павлодар | 100,0 | 128,6 | 109,5 | 100,0 | 110,0 |
| Солтүстік Қазақстан | 100,0 | 133,0 | 100,0 | 100,0 | 100,0 |
| Шығыс Қазақстан | 100,0 | 100,0 | 102,9 | 100,0 | 120,0 |
| Астана қаласы | 99,7 | 105,3 | 105,7 | 100,9 | 106,6 |
| Алматы қаласы | 104,6 | 155,8 | 111,1 | 103,5 | 117,7 |

3.113 2014 жылы өндіруші кәсіпорындардың тәттілендірілмеген және хош иістендірілмеген минералды және газдалған суы бағасының индексі

Индекс цен предприятий-производителей на воды минеральные и газированные неподслащенные и неароматизированные в 2014 году

өткен айға пайызбен

в процентах к предыдущему месяцу

| | Қаңтар Январь | Ақпан Февраль | Наурыз Март | Сәуір Апрель | Мамыр Май | Маусым Июнь |
|-------------------------------|------------------|------------------|----------------|-----------------|--------------|----------------|
| Қазақстан Республикасы | 98,5 | 100,2 | 101,5 | 104,7 | 101,3 | 101,7 |
| Ақмола | 100,0 | 100,0 | 100,0 | 100,0 | 109,2 | 100,0 |
| Ақтөбе | 96,7 | 100,0 | 104,2 | 100,3 | 100,5 | 105,9 |
| Алматы | 100,0 | 96,3 | 100,0 | 101,2 | 99,6 | 98,1 |
| Атырау | 100,0 | 100,0 | 99,4 | 99,4 | 98,0 | 100,3 |
| Батыс Қазақстан | 100,0 | 101,7 | 100,0 | 101,0 | 103,3 | 105,5 |
| Қарағанды | 100,0 | 100,0 | 100,0 | 102,1 | 100,0 | 100,0 |
| Қостанай | 100,0 | 100,0 | 100,0 | 100,0 | 100,0 | 89,1 |
| Маңғыстау | 100,0 | 100,0 | 100,0 | 100,0 | 100,0 | 100,0 |
| Оңтүстік Қазақстан | 97,5 | 100,0 | 101,5 | 107,8 | 100,0 | 102,1 |
| Павлодар | 100,0 | 100,0 | 100,0 | 100,0 | 100,0 | 110,0 |
| Солтүстік Қазақстан | 100,0 | 100,0 | 100,0 | 100,0 | 100,0 | 100,0 |
| Шығыс Қазақстан | 100,0 | 100,0 | 100,0 | 105,9 | 100,0 | 100,0 |
| Астана қаласы | 101,3 | 100,9 | 99,0 | 104,1 | 100,2 | 100,5 |
| Алматы қаласы | 100,0 | 103,7 | 104,8 | 102,4 | 102,7 | 99,9 |

Жалғасы

Продолжение

| | Шілде Июль | Тамыз Август | Қыркүйек Сентябрь | Қазан Октябрь | Қараша Ноябрь | Желтоқсан Декабрь |
|-------------------------------|---------------|-----------------|----------------------|------------------|------------------|----------------------|
| Қазақстан Республикасы | 100,5 | 100,3 | 96,2 | 100,1 | 103,3 | 97,7 |
| Ақмола | 100,0 | 100,0 | 100,0 | 100,0 | 100,0 | 100,0 |
| Ақтөбе | 100,2 | 100,7 | 99,4 | 100,1 | 100,0 | 100,0 |
| Алматы | 100,0 | 105,2 | 98,4 | 101,7 | 102,0 | 98,6 |
| Атырау | 99,7 | 100,2 | 100,0 | 100,0 | 100,0 | 100,0 |
| Батыс Қазақстан | 120,8 | 100,0 | 100,0 | 100,0 | 100,0 | 100,0 |

Жалғасы

Продолжение

| | Шілде Июль | Тамыз Август | Қыркүйек Сентябрь | Қазан Октябрь | Қараша Ноябрь | Желтоқсан Декабрь |
|---------------------|---------------|-----------------|----------------------|------------------|------------------|----------------------|
| Қарағанды | 100,0 | 100,0 | 100,0 | 100,0 | 100,0 | 100,0 |
| Қостанай | 100,0 | 100,0 | 100,0 | 100,0 | 100,0 | 100,0 |
| Маңғыстау | 100,0 | 100,0 | 100,0 | 100,0 | 100,0 | 100,0 |
| Оңтүстік Қазақстан | 100,0 | 100,0 | 93,1 | 100,0 | 105,4 | 95,9 |
| Павлодар | 100,0 | 100,0 | 100,0 | 100,0 | 100,0 | 100,0 |
| Солтүстік Қазақстан | 100,0 | 100,0 | 100,0 | 100,0 | 100,0 | 100,0 |
| Шығыс Қазақстан | 100,0 | 100,0 | 100,0 | 100,0 | 113,3 | 100,0 |
| Астана қаласы | 100,1 | 100,1 | 100,2 | 99,9 | 100,0 | 100,0 |
| Алматы қаласы | 100,0 | 99,6 | 100,0 | 100,0 | 103,5 | 100,0 |

3.114 Өндіруші кәсіпорындардың минералды және газдалғанды қоса, қант немесе тәттілендіргіш немесе өзге де хош иістендіргіш заттар қосылған сулар және шырындардан басқа, өзге де алкогольсіз сусындар бағасының индексі

Индекс цен предприятий-производителей на воды, включая минеральные и газированные, с добавлением сахара и или веществ подслащающих или ароматических прочих и напитки безалкогольные прочие, кроме соков

кезең соңына, өткен жылғы желтоқсанға пайызбен

на конец периода, в процентах к декабрю предыдущего года

| | 2010 | 2011 | 2012 | 2013 | 2014 |
|-------------------------------|-------|-------|-------|-------|-------|
| Қазақстан Республикасы | 99,9 | 126,3 | 99,1 | 101,9 | 106,5 |
| Ақмола | 112,3 | 100,0 | 159,9 | 100,0 | 110,4 |
| Ақтөбе | 96,1 | 108,5 | 109,9 | ... | 116,1 |
| Алматы | 100,0 | 139,5 | 96,9 | 102,4 | 107,6 |
| Жамбыл | ... | 114,3 | 102,5 | 100,0 | 107,3 |
| Қарағанды | 106,1 | 118,9 | 96,5 | 98,6 | 101,2 |
| Қостанай | 101,4 | 101,6 | 120,7 | 101,1 | 102,5 |
| Оңтүстік Қазақстан | 110,3 | 111,3 | 102,7 | 101,8 | 107,6 |
| Павлодар | 116,8 | 111,9 | 106,4 | 101,6 | 111,2 |
| Шығыс Қазақстан | 122,0 | 100,0 | 118,2 | 106,3 | 104,9 |
| Алматы қаласы | 95,6 | 95,2 | 102,3 | 94,3 | 101,6 |

3.115 2014 жылы өндіруші кәсіпорындардың минералды және газдалғанды қоса, қант немесе тәттілендіргіш немесе өзге де хош иістендіргіш заттар қосылған сулар және шырындардан басқа, өзге де алкогольсіз сусындар бағасының индексі

Индекс цен предприятий-производителей на воды, включая минеральные и газированные, с добавлением сахара и или веществ подслащающих или ароматических прочих и напитки безалкогольные прочие, кроме соков в 2014 году

өткен айға пайызбен

в процентах к предыдущему месяцу

| | Қаңтар Январь | Ақпан Февраль | Наурыз Март | Сәуір Апрель | Мамыр Май | Маусым Июнь |
|-------------------------------|------------------|------------------|----------------|-----------------|--------------|----------------|
| Қазақстан Республикасы | 100,9 | 99,9 | 100,9 | 100,9 | 101,8 | 100,0 |
| Ақмола | 110,4 | 100,0 | 100,0 | 100,0 | 100,0 | 100,0 |
| Ақтөбе | 100,0 | 100,0 | 116,1 | 100,0 | 100,0 | 100,0 |
| Алматы | 100,0 | 99,8 | 101,5 | 100,4 | 103,5 | 99,7 |
| Жамбыл | 100,0 | 100,0 | 100,0 | 100,0 | 109,8 | 97,8 |
| Қарағанды | 100,0 | 100,0 | 100,0 | 101,1 | 100,0 | 100,0 |
| Қостанай | 100,0 | 100,0 | 101,5 | 100,0 | 100,0 | 100,2 |
| Оңтүстік Қазақстан | 100,0 | 100,0 | 100,0 | 103,2 | 100,8 | 99,8 |
| Павлодар | 100,0 | 99,9 | 99,4 | 100,7 | 101,8 | 108,0 |
| Шығыс Қазақстан | 100,0 | 100,0 | 100,0 | 102,0 | 102,8 | 100,0 |
| Алматы қаласы | 100,0 | 100,0 | 100,0 | 100,0 | 101,6 | 100,0 |

Жалғасы

Продолжение

| | Шілде Июль | Тамыз Август | Қыркүйек Сентябрь | Қазан Октябрь | Қараша Ноябрь | Желтоқсан Декабрь |
|-------------------------------|---------------|-----------------|----------------------|------------------|------------------|----------------------|
| Қазақстан Республикасы | 100,1 | 102,8 | 99,3 | 100,7 | 99,1 | 100,0 |
| Ақмола | 100,0 | 100,0 | 100,0 | 100,0 | 100,0 | 100,0 |
| Ақтөбе | 100,0 | 100,0 | 100,0 | 100,0 | 100,0 | 100,0 |
| Алматы | 100,0 | 102,3 | 98,2 | 101,8 | 100,2 | 100,0 |
| Жамбыл | 100,0 | 100,0 | 100,0 | 100,0 | 100,0 | 100,0 |
| Қарағанды | 100,1 | 100,0 | 100,0 | 100,0 | 100,0 | 100,0 |
| Қостанай | 100,8 | 100,0 | 100,0 | 100,0 | 100,0 | 100,0 |
| Оңтүстік Қазақстан | 100,0 | 108,1 | 100,0 | 100,0 | 95,8 | 100,0 |
| Павлодар | 101,9 | 101,2 | 100,0 | 98,8 | 100,8 | 98,5 |
| Шығыс Қазақстан | 100,0 | 100,0 | 100,0 | 100,0 | 100,0 | 100,0 |
| Алматы қаласы | 100,0 | 100,0 | 100,0 | 100,0 | 100,0 | 100,0 |

3.116 Өндіруші кәсіпорындардың тоқыма бұйымдары бағасының индексі Индекс цен предприятий-производителей на текстильные изделия

кезең соңына, өткен жылғы желтоқсанға пайызбен

на конец периода, в процентах к декабрю предыдущего года

| | 2010 | 2011 | 2012 | 2013 | 2014 |
|-------------------------------|-------|-------|-------|-------|-------|
| Қазақстан Республикасы | 109,4 | 106,5 | 108,2 | 101,7 | 101,3 |
| Ақмола | 121,6 | 101,1 | 124,7 | 100,9 | 99,9 |
| Ақтөбе | 139,1 | 125,0 | 107,9 | 97,7 | 105,6 |
| Алматы | 114,8 | 116,1 | 103,1 | 100,8 | 102,3 |
| Атырау | ... | ... | 111,6 | 101,7 | 123,3 |
| Батыс Қазақстан | 112,4 | 110,3 | 111,1 | 101,4 | 100,2 |
| Жамбыл | 112,1 | 107,7 | 101,3 | 96,9 | 109,8 |
| Қарағанды | 107,9 | ... | 93,8 | 109,0 | 105,8 |
| Қостанай | 114,8 | 116,4 | 101,6 | 95,6 | 101,3 |
| Қызылорда | ... | ... | ... | ... | 114,2 |
| Маңғыстау | ... | ... | 111,3 | 100,0 | 102,2 |
| Оңтүстік Қазақстан | 103,3 | 101,8 | 107,6 | 102,6 | 100,3 |
| Павлодар | 119,7 | 137,4 | 110,4 | 102,3 | 113,4 |
| Солтүстік Қазақстан | 121,0 | 97,8 | 99,9 | ... | 101,7 |
| Шығыс Қазақстан | 114,4 | 126,4 | 99,6 | 107,0 | 97,3 |
| Алматы қаласы | 105,4 | 115,0 | 107,4 | 103,5 | 100,4 |

3.117 2014 жылы өндіруші кәсіпорындардың тоқыма бұйымдары бағасының индексі Индекс цен предприятий-производителей на текстильные изделия в 2014 году

өткен айға пайызбен

в процентах к предыдущему месяцу

| | Қаңтар Январь | Ақпан Февраль | Наурыз Март | Сәуір Апрель | Мамыр Май | Маусым Июнь |
|-------------------------------|------------------|------------------|----------------|-----------------|--------------|----------------|
| Қазақстан Республикасы | 99,7 | 98,9 | 101,5 | 101,5 | 100,1 | 101,6 |
| Ақмола | 100,0 | 99,9 | 100,0 | 100,0 | 100,0 | 100,0 |
| Ақтөбе | 100,0 | 104,3 | 101,2 | 100,0 | 100,0 | 100,2 |
| Алматы | 99,6 | 100,0 | 97,9 | 101,9 | 103,3 | 99,7 |
| Атырау | 100,0 | 100,0 | 100,0 | 121,7 | 101,4 | 100,0 |
| Батыс Қазақстан | 100,0 | 100,0 | 100,0 | 100,0 | 100,2 | 100,0 |
| Жамбыл | 100,0 | 100,0 | 100,0 | 106,5 | 106,1 | 94,2 |
| Қарағанды | 100,0 | 100,0 | 100,0 | 103,0 | 100,0 | 102,7 |
| Қостанай | 99,4 | 100,1 | 100,2 | 102,3 | 99,5 | 100,6 |
| Қызылорда | 100,0 | 100,0 | 100,0 | 101,3 | 101,7 | 98,1 |
| Маңғыстау | 100,0 | 100,0 | 100,0 | 100,0 | 100,0 | 100,0 |
| Оңтүстік Қазақстан | 99,6 | 97,8 | 102,6 | 101,6 | 99,4 | 103,5 |
| Павлодар | 100,0 | 100,0 | 113,4 | 100,0 | 100,0 | 100,0 |
| Шығыс Қазақстан | 100,0 | 99,4 | 100,0 | 100,0 | 100,0 | 97,8 |
| Алматы қаласы | 100,4 | 100,0 | 100,0 | 100,0 | 100,0 | 100,0 |

Жалғасы

Продолжение

| | Шілде Июль | Тамыз Август | Қыркүйек Сентябрь | Қазан Октябрь | Қараша Ноябрь | Желтоқсан Декабрь |
|-------------------------------|---------------|-----------------|----------------------|------------------|------------------|----------------------|
| Қазақстан Республикасы | 99,4 | 99,7 | 98,8 | 100,5 | 99,3 | 100,1 |
| Ақмола | 100,0 | 100,0 | 100,0 | 100,1 | 100,0 | 100,0 |
| Ақтөбе | 98,8 | 99,9 | 101,1 | 100,0 | 99,9 | 100,1 |
| Алматы | 100,0 | 96,9 | 94,2 | 108,7 | 101,4 | 99,2 |
| Атырау | 100,0 | 100,0 | 100,0 | 100,0 | 100,0 | 100,0 |
| Батыс Қазақстан | 100,0 | 100,0 | 100,0 | 100,0 | 100,0 | 100,0 |
| Жамбыл | 103,1 | 97,0 | 103,1 | 100,0 | 100,0 | 100,0 |
| Қарағанды | 100,0 | 100,0 | 100,0 | 100,0 | 100,0 | 100,0 |
| Қостанай | 101,1 | 98,0 | 102,0 | 98,5 | 100,7 | 98,9 |
| Қызылорда | 103,5 | 100,8 | 100,0 | 106,7 | 101,8 | 99,5 |
| Маңғыстау | 102,2 | 100,0 | 100,0 | 100,0 | 100,0 | 100,0 |
| Оңтүстік Қазақстан | 98,5 | 100,2 | 98,2 | 99,9 | 98,2 | 100,8 |
| Павлодар | 100,0 | 100,0 | 100,0 | 100,0 | 100,0 | 100,0 |
| Шығыс Қазақстан | 100,8 | 103,0 | 98,6 | 100,5 | 101,3 | 96,1 |
| Алматы қаласы | 100,0 | 100,0 | 100,0 | 100,0 | 100,0 | 100,0 |

3.118 Өндіруші кәсіпорындардың төсек жаймалар бағасының индексі Индекс цен предприятий-производителей на белье постельное

кезең соңына, өткен жылғы желтоқсанға пайызбен

на конец периода, в процентах к декабрю предыдущего года

| | 2010 | 2011 | 2012 | 2013 | 2014 |
|-------------------------------|-------|-------|-------|-------|-------|
| Қазақстан Республикасы | 106,8 | 106,8 | 104,3 | 105,1 | 97,2 |
| Ақмола | 118,8 | 100,0 | 100,0 | 133,8 | 102,0 |
| Ақтөбе | 131,3 | 110,6 | 108,9 | 98,1 | 107,5 |

Жалғасы

Продолжение

| | 2010 | 2011 | 2012 | 2013 | 2014 |
|---------------------|-------|-------|-------|-------|-------|
| Алматы | 108,4 | 113,9 | 104,5 | 86,6 | 104,1 |
| Атырау | ... | ... | 112,6 | 100,0 | 129,9 |
| Батыс Қазақстан | 114,5 | 106,3 | 108,3 | 102,8 | 100,0 |
| Жамбыл | 100,0 | 100,0 | 100,0 | 100,0 | 100,0 |
| Қостанай | 100,0 | 105,8 | 109,0 | 105,6 | 105,8 |
| Қызылорда | ... | ... | ... | ... | 116,6 |
| Маңғыстау | ... | ... | 112,2 | 100,0 | 100,0 |
| Оңтүстік Қазақстан | 100,0 | 100,0 | 100,0 | ... | 75,7 |
| Солтүстік Қазақстан | 121,4 | 99,3 | 93,8 | ... | 103,5 |
| Шығыс Қазақстан | 102,3 | 121,8 | 111,5 | 112,5 | 104,8 |
| Алматы қаласы | ... | ... | 110,1 | 105,1 | 100,0 |

3.119 2014 жылы өндіруші кәсіпорындардың төсек жаймалар бағасының индексі Индекс цен предприятий-производителей на белье постельное в 2014 году

өткен айға пайызбен

в процентах к предыдущему месяцу

| | Қаңтар Январь | Ақпан Февраль | Наурыз Март | Сәуір Апрель | Мамыр Май | Маусым Июнь |
|-------------------------------|------------------|------------------|----------------|-----------------|--------------|----------------|
| Қазақстан Республикасы | 97,4 | 100,2 | 95,6 | 102,1 | 98,8 | 103,8 |
| Ақмола | 100,0 | 102,0 | 100,0 | 100,0 | 100,0 | 100,0 |
| Ақтөбе | 100,0 | 104,9 | 102,5 | 100,0 | 100,0 | 100,0 |
| Алматы | 100,0 | 100,0 | 98,3 | 100,0 | 105,1 | 100,6 |
| Атырау | 100,0 | 100,0 | 100,0 | 127,5 | 101,9 | 100,0 |
| Батыс Қазақстан | 100,0 | 100,0 | 100,0 | 100,0 | 100,0 | 100,0 |
| Жамбыл | 100,0 | 100,0 | 100,0 | 100,0 | 100,0 | 100,0 |
| Қостанай | 119,2 | 100,0 | 87,1 | 107,5 | 84,8 | 108,3 |
| Қызылорда | 100,0 | 100,0 | 100,0 | 102,0 | 100,0 | 97,2 |
| Маңғыстау | 100,0 | 100,0 | 100,0 | 100,0 | 100,0 | 100,0 |
| Оңтүстік Қазақстан | 87,3 | 100,0 | 83,6 | 100,0 | 94,5 | 117,6 |
| Солтүстік Қазақстан | 100,0 | 100,0 | 100,0 | 100,0 | 101,1 | 100,0 |
| Шығыс Қазақстан | 100,0 | 100,0 | 100,0 | 100,0 | 100,0 | 101,8 |
| Алматы қаласы | 100,0 | 100,0 | 100,0 | 100,0 | 100,0 | 100,0 |

Жалғасы

Продолжение

| | Шілде Июль | Тамыз Август | Қыркүйек Сентябрь | Қазан Октябрь | Қараша Ноябрь | Желтоқсан Декабрь |
|-------------------------------|---------------|-----------------|----------------------|------------------|------------------|----------------------|
| Қазақстан Республикасы | 98,0 | 100,7 | 101,7 | 99,5 | 99,9 | 99,8 |
| Ақмола | 100,0 | 100,0 | 100,0 | 100,0 | 100,0 | 100,0 |
| Ақтөбе | 97,6 | 100,0 | 102,5 | 100,0 | 100,0 | 100,0 |
| Алматы | 100,0 | 100,0 | 100,0 | 100,0 | 100,0 | 100,0 |
| Атырау | 100,0 | 100,0 | 100,0 | 100,0 | 100,0 | 100,0 |
| Батыс Қазақстан | 100,0 | 100,0 | 100,0 | 100,0 | 100,0 | 100,0 |
| Жамбыл | 100,0 | 100,0 | 100,0 | 100,0 | 100,0 | 100,0 |
| Қостанай | 128,2 | 86,1 | 97,9 | 100,0 | 95,0 | 100,5 |
| Қызылорда | 104,7 | 100,0 | 100,0 | 109,4 | 102,7 | 100,0 |
| Маңғыстау | 100,0 | 100,0 | 100,0 | 100,0 | 100,0 | 100,0 |
| Оңтүстік Қазақстан | 85,5 | 103,8 | 109,0 | 96,4 | 100,0 | 100,0 |
| Солтүстік Қазақстан | 100,0 | 102,4 | 100,0 | 100,0 | 100,0 | 100,0 |
| Шығыс Қазақстан | 99,8 | 104,8 | 100,0 | 100,0 | 100,0 | 98,4 |
| Алматы қаласы | 100,0 | 100,0 | 100,0 | 100,0 | 100,0 | 100,0 |

3.120 Өндіруші кәсіпорындардың киім бағасының индексі Индекс цен предприятий-производителей на одежду

кезең соңына, өткен жылғы желтоқсанға пайызбен

на конец периода, в процентах к декабрю предыдущего года

| | 2010 | 2011 | 2012 | 2013 | 2014 |
|-------------------------------|-------|-------|-------|-------|-------|
| Қазақстан Республикасы | 99,1 | 109,0 | 102,4 | 105,4 | 105,6 |
| Ақмола | 102,0 | 106,6 | 104,7 | 100,0 | 100,3 |
| Ақтөбе | 117,0 | 119,2 | 109,8 | 109,3 | 106,7 |
| Алматы | 100,0 | ... | 101,5 | 101,1 | 100,0 |
| Атырау | ... | ... | 114,5 | 101,7 | 104,4 |
| Батыс Қазақстан | 100,9 | 100,8 | 105,3 | 100,9 | 100,0 |
| Жамбыл | 100,0 | 101,9 | 108,4 | 100,0 | 98,6 |
| Қарағанды | 80,1 | 110,1 | 90,4 | 97,1 | 117,4 |
| Қостанай | 100,1 | 107,7 | 104,2 | 96,2 | 106,0 |
| Қызылорда | 101,7 | 102,4 | 100,0 | 100,0 | 118,5 |
| Маңғыстау | ... | ... | 102,2 | 104,8 | 118,0 |
| Оңтүстік Қазақстан | ... | 109,9 | 112,9 | 99,9 | 100,1 |
| Павлодар | 102,5 | 155,9 | 94,5 | 99,3 | 116,4 |

Жалғасы

Продолжение

| | 2010 | 2011 | 2012 | 2013 | 2014 |
|---------------------|-------|-------|-------|-------|-------|
| Солтүстік Қазақстан | 102,0 | 105,4 | 132,5 | ... | 102,0 |
| Шығыс Қазақстан | 102,2 | 121,1 | 103,9 | 108,7 | 114,3 |
| Астана қаласы | 113,7 | 100,9 | 87,7 | 108,5 | 106,0 |
| Алматы қаласы | 100,5 | 100,6 | 100,7 | 124,5 | 101,4 |

3.121 2014 жылы өндіруші кәсіпорындардың киім бағасының индексі

Индекс цен предприятий-производителей на одежду в 2014 году

өткен айға пайызбен

в процентах к предыдущему месяцу

| | Қаңтар Январь | Ақпан Февраль | Наурыз Март | Сәуір Апрель | Мамыр Май | Маусым Июнь |
|-------------------------------|------------------|------------------|----------------|-----------------|--------------|----------------|
| Қазақстан Республикасы | 100,5 | 98,1 | 101,9 | 100,4 | 99,7 | 99,5 |
| Ақмола | 100,3 | 100,0 | 100,0 | 100,0 | 100,0 | 100,0 |
| Ақтөбе | 100,0 | 107,4 | 100,0 | 100,0 | 100,0 | 100,0 |
| Алматы | 100,0 | 100,0 | 100,0 | 100,0 | 100,0 | 100,0 |
| Атырау | 100,0 | 102,5 | 100,0 | 98,9 | 100,0 | 100,0 |
| Батыс Қазақстан | 100,0 | 100,0 | 100,0 | 100,0 | 100,0 | 100,0 |
| Жамбыл | 100,0 | 100,0 | 100,0 | 100,0 | 100,0 | 100,0 |
| Қарағанды | 98,2 | 88,7 | 113,4 | 100,6 | 99,8 | 98,5 |
| Қостанай | 102,9 | 96,7 | 98,7 | 100,0 | 99,2 | 92,0 |
| Қызылорда | 100,0 | 100,0 | 100,0 | 100,0 | 100,0 | 102,7 |
| Маңғыстау | 110,9 | 90,0 | 100,0 | 100,0 | 97,5 | 100,0 |
| Оңтүстік Қазақстан | 100,1 | 100,0 | 100,0 | 100,0 | 100,0 | 100,0 |
| Павлодар | 98,4 | 100,0 | 101,0 | 106,8 | 100,0 | 103,2 |
| Солтүстік Қазақстан | 100,0 | 100,0 | 100,0 | 101,4 | 100,6 | 100,0 |
| Шығыс Қазақстан | 100,4 | 100,0 | 104,9 | 99,6 | 101,8 | 100,0 |
| Астана қаласы | 102,7 | 102,4 | 99,4 | 100,5 | 93,0 | 99,8 |
| Алматы қаласы | 100,9 | 100,0 | 100,5 | 100,0 | 100,0 | 100,0 |

Жалғасы

Продолжение

| | Шілде Июль | Тамыз Август | Қыркүйек Сентябрь | Қазан Октябрь | Қараша Ноябрь | Желтоқсан Декабрь |
|-------------------------------|---------------|-----------------|----------------------|------------------|------------------|----------------------|
| Қазақстан Республикасы | 100,2 | 100,8 | 100,4 | 102,1 | 101,5 | 100,4 |
| Ақмола | 100,0 | 100,0 | 100,0 | 100,0 | 100,0 | 100,0 |
| Ақтөбе | 100,0 | 100,0 | 100,0 | 100,0 | 100,4 | 99,0 |
| Алматы | 100,0 | 100,0 | 100,0 | 100,0 | 100,0 | 100,0 |
| Атырау | 100,0 | 100,0 | 100,0 | 102,9 | 100,0 | 100,0 |
| Батыс Қазақстан | 100,0 | 100,0 | 100,0 | 100,0 | 100,0 | 100,0 |
| Жамбыл | 100,0 | 100,0 | 100,0 | 100,0 | 98,6 | 100,0 |
| Қарағанды | 95,0 | 103,3 | 100,7 | 111,3 | 107,7 | 101,3 |
| Қостанай | 108,7 | 101,7 | 102,0 | 103,3 | 101,4 | 100,1 |
| Қызылорда | 102,2 | 100,0 | 108,2 | 103,6 | 100,0 | 100,7 |
| Мағыстау | 111,0 | 100,0 | 100,0 | 108,9 | 100,3 | 100,0 |
| Оңтүстік Қазақстан | 100,0 | 100,0 | 100,0 | 100,0 | 100,0 | 100,0 |
| Павлодар | 104,4 | 99,0 | 99,5 | 100,0 | 100,5 | 102,9 |
| Солтүстік Қазақстан | 100,0 | 100,0 | 100,0 | 100,0 | 100,0 | 100,1 |
| Шығыс Қазақстан | 100,0 | 104,4 | 101,3 | 99,9 | 100,8 | 100,5 |
| Астана қаласы | 94,6 | 100,0 | 101,5 | 102,9 | 110,1 | 100,0 |
| Алматы қаласы | 100,0 | 100,0 | 100,0 | 100,0 | 100,0 | 100,0 |

3.122 Өндіруші кәсіпорындардың былғары және оған жататын өнімдері бағасының индексі

Индекс цен предприятий-производителей на кожаную и относящуюся к ней продукцию

кезең соңына, өткен жылғы желтоқсанға пайызбен

на конец периода, в процентах к декабрю предыдущего года

| | 2010 | 2011 | 2012 | 2013 | 2014 |
|-------------------------------|-------|-------|-------|-------|-------|
| Қазақстан Республикасы | 107,8 | 119,2 | 106,8 | 106,3 | 99,3 |
| Алматы | ... | ... | 100,0 | 64,2 | 97,2 |
| Атырау | 106,5 | 123,7 | 104,5 | 85,9 | ... |
| Жамбыл | 101,4 | 115,4 | 100,0 | 110,8 | 88,3 |
| Қостанай | 105,5 | 134,3 | 113,8 | 100,0 | 100,0 |
| Маңғыстау | ... | ... | 119,4 | 90,2 | 117,1 |
| Оңтүстік Қазақстан | ... | ... | 100,0 | 100,0 | 100,0 |
| Солтүстік Қазақстан | 100,0 | 100,0 | 100,0 | ... | ... |
| Шығыс Қазақстан | 120,8 | 114,8 | 115,4 | 106,0 | 99,7 |
| Алматы қаласы | 100,0 | 100,0 | 104,0 | 133,3 | 98,7 |

3.123 2014 жылы өндіруші кәсіпорындардың былғары және оған жататын өнімдері бағасының индексі
Индекс цен предприятий-производителей на кожаную и относящуюся к ней продукцию в 2014 году

өткен айға пайызбен

в процентах к предыдущему месяцу

| | Қаңтар Январь | Ақпан Февраль | Наурыз Март | Сәуір Апрель | Мамыр Май | Маусым Июнь |
|-------------------------------|------------------|------------------|----------------|-----------------|--------------|----------------|
| Қазақстан Республикасы | 100,5 | 101,8 | 100,7 | 101,3 | 98,2 | 99,7 |
| Алматы | 100,0 | 100,0 | 100,0 | 120,9 | 81,2 | 98,9 |
| Жамбыл | 100,0 | 100,0 | 98,1 | 91,1 | 100,0 | 98,8 |
| Қостанай | 100,0 | 100,0 | 100,0 | 100,0 | 100,0 | 100,0 |
| Маңғыстау | 105,3 | 100,0 | 100,0 | 100,0 | 108,5 | 100,0 |
| Оңтүстік Қазақстан | 100,0 | 100,0 | 100,0 | 100,0 | 100,0 | 100,0 |
| Шығыс Қазақстан | 100,0 | 106,5 | 100,0 | 100,0 | 100,0 | 100,0 |
| Алматы қаласы | 100,0 | 103,0 | 103,6 | 100,0 | 100,0 | 100,0 |

Жалғасы

Продолжение

| | Шілде Июль | Тамыз Август | Қыркүйек Сентябрь | Қазан Октябрь | Қараша Ноябрь | Желтоқсан Декабрь |
|-------------------------------|---------------|-----------------|----------------------|------------------|------------------|----------------------|
| Қазақстан Республикасы | 99,0 | 97,6 | 100,9 | 99,6 | 98,6 | 101,6 |
| Алматы | 100,0 | 100,0 | 100,0 | 100,0 | 92,3 | 108,3 |
| Жамбыл | 100,0 | 100,0 | 100,0 | 100,0 | 100,0 | 100,0 |
| Қостанай | 100,0 | 100,0 | 100,0 | 100,0 | 100,0 | 100,0 |
| Маңғыстау | 95,3 | 100,0 | 100,0 | 105,8 | 100,0 | 101,6 |
| Оңтүстік Қазақстан | 100,0 | 100,0 | 100,0 | 100,0 | 100,0 | 100,0 |
| Шығыс Қазақстан | 96,8 | 97,6 | 105,8 | 93,6 | 96,7 | 103,4 |
| Алматы қаласы | 100,0 | 92,5 | 100,0 | 100,0 | 100,0 | 100,0 |

3.124 Өндіруші кәсіпорындар спорттық аяқ киімнен, металды қорғаныс тұмсығы бар аяқ киімнен және әртүрлі арнайы аяқ киімнен басқа аяқкиім бағасының индексі
Индекс цен предприятий-производителей на обувь с верхом из кожи, кроме спортивной обуви, обувь с подноском защитным металлическим и обувь специальную разную

кезең соңына, өткен жылғы желтоқсанға пайызбен

на конец периода, в процентах к декабрю предыдущего года

| | 2010 | 2011 | 2012 | 2013 | 2014 |
|-------------------------------|-------|-------|-------|-------|-------|
| Қазақстан Республикасы | 109,0 | 123,6 | 110,6 | 116,5 | 99,6 |
| Жамбыл | 101,4 | 121,8 | 100,0 | 118,0 | 85,3 |
| Қостанай | 105,7 | 134,3 | 118,3 | 100,0 | 100,0 |
| Маңғыстау | ... | ... | 119,4 | 90,2 | 117,1 |
| Оңтүстік Қазақстан | ... | ... | ... | ... | 100,0 |
| Алматы қаласы | 100,0 | 100,0 | 106,2 | 151,5 | 98,7 |

3.125 2014 жылы өндіруші кәсіпорындар спорттық аяқ киімнен, металды қорғаныс тұмсығы бар аяқ киімнен және әртүрлі арнайы аяқ киімнен басқа аяқкиім бағасының индексі
Индекс цен предприятий-производителей на обувь с верхом из кожи, кроме спортивной обуви, обувь с подноском защитным металлическим и обувь специальную разную в 2014 году

өткен айға пайызбен

в процентах к предыдущему месяцу

| | Қаңтар Январь | Ақпан Февраль | Наурыз Март | Сәуір Апрель | Мамыр Май | Маусым Июнь |
|-------------------------------|------------------|------------------|----------------|-----------------|--------------|----------------|
| Қазақстан Республикасы | 100,7 | 101,1 | 101,0 | 98,1 | 101,2 | 100,0 |
| Жамбыл | 100,0 | 100,0 | 97,7 | 87,3 | 100,0 | 100,0 |
| Қостанай | 100,0 | 100,0 | 100,0 | 100,0 | 100,0 | 100,0 |
| Маңғыстау | 105,3 | 100,0 | 100,0 | 100,0 | 108,5 | 100,0 |
| Оңтүстік Қазақстан | 100,0 | 100,0 | 100,0 | 100,0 | 100,0 | 100,0 |
| Алматы қаласы | 100,0 | 103,2 | 103,8 | 100,0 | 100,0 | 100,0 |

Жалғасы

Продолжение

| | Шілде Июль | Тамыз Август | Қыркүйек Сентябрь | Қазан Октябрь | Қараша Ноябрь | Желтоқсан Декабрь |
|-------------------------------|---------------|-----------------|----------------------|------------------|------------------|----------------------|
| Қазақстан Республикасы | 99,3 | 97,1 | 100,0 | 100,9 | 100,0 | 100,3 |
| Жамбыл | 100,0 | 100,0 | 100,0 | 100,0 | 100,0 | 100,0 |
| Қостанай | 100,0 | 100,0 | 100,0 | 100,0 | 100,0 | 100,0 |
| Маңғыстау | 95,3 | 100,0 | 100,0 | 105,8 | 100,0 | 101,6 |
| Оңтүстік Қазақстан | 100,0 | 100,0 | 100,0 | 100,0 | 100,0 | 100,0 |
| Алматы қаласы | 100,0 | 92,1 | 100,0 | 100,0 | 100,0 | 100,0 |

3.126 Өндіруші кәсіпорындардың жиһаздан басқа ағаштан және тоздан жасалған бұйымдар бағасының индексі

Индекс цен предприятий-производителей на деревянные и пробковые изделия, кроме мебели

кезең соңына, өткен жылғы желтоқсанға пайызбен

на конец периода, в процентах к декабрю предыдущего года

| | 2010 | 2011 | 2012 | 2013 | 2014 |
|-------------------------------|-------|-------|-------|-------|-------|
| Қазақстан Республикасы | 104,9 | 112,6 | 103,0 | 100,6 | 106,4 |
| Ақмола | 115,8 | 100,0 | 103,7 | 100,0 | 108,6 |
| Ақтөбе | 103,6 | 106,0 | 142,2 | 102,6 | 100,0 |
| Алматы | ... | ... | 132,5 | 147,2 | 122,6 |
| Батыс Қазақстан | 112,3 | 100,2 | 125,9 | 100,0 | 110,0 |
| Жамбыл | 131,1 | 100,0 | 100,0 | 126,7 | 100,0 |
| Қарағанды | ... | ... | 116,3 | 79,6 | 97,1 |
| Қостанай | ... | ... | 108,2 | 100,2 | 103,9 |
| Оңтүстік Қазақстан | ... | ... | 92,2 | 100,0 | 115,0 |
| Павлодар | 100,0 | 116,1 | 100,0 | 100,0 | 109,9 |
| Солтүстік Қазақстан | 100,3 | 101,7 | 109,4 | 100,9 | 126,3 |
| Шығыс Қазақстан | 112,1 | 120,0 | 103,7 | 98,6 | 100,7 |
| Астана қаласы | 101,2 | 126,1 | 95,4 | 107,3 | 90,3 |
| Алматы қаласы | 96,5 | 103,3 | 100,2 | 100,0 | 114,0 |

3.127 2014 жылы өндіруші кәсіпорындардың жиһаздан басқа ағаштан және тоздан жасалған бұйымдар бағасының индексі

Индекс цен предприятий-производителей на деревянные и пробковые изделия, кроме мебели в 2014 году

өткен айға пайызбен

в процентах к предыдущему месяцу

| | Қаңтар Январь | Ақпан Февраль | Наурыз Март | Сәуір Апрель | Мамыр Май | Маусым Июнь |
|-------------------------------|------------------|------------------|----------------|-----------------|--------------|----------------|
| Қазақстан Республикасы | 105,0 | 98,2 | 100,1 | 99,7 | 101,7 | 100,1 |
| Ақмола | 100,0 | 100,0 | 106,0 | 102,4 | 100,0 | 100,0 |
| Ақтөбе | 100,0 | 100,0 | 100,0 | 100,0 | 100,0 | 100,0 |
| Алматы | 99,3 | 100,0 | 100,1 | 108,9 | 112,7 | 107,3 |
| Батыс Қазақстан | 110,0 | 100,0 | 100,0 | 100,0 | 100,0 | 100,0 |
| Жамбыл | 100,0 | 100,0 | 100,0 | 100,0 | 100,0 | 100,0 |
| Қарағанды | 136,8 | 86,0 | 95,2 | 86,5 | 83,5 | 94,3 |
| Қостанай | 100,0 | 100,0 | 100,0 | 101,5 | 102,4 | 100,0 |
| Оңтүстік Қазақстан | 115,0 | 100,0 | 100,0 | 100,0 | 100,0 | 100,0 |
| Павлодар | 100,0 | 100,0 | 100,0 | 109,9 | 100,0 | 100,0 |
| Солтүстік Қазақстан | 102,0 | 102,2 | 107,3 | 100,0 | 106,1 | 100,0 |
| Шығыс Қазақстан | 100,0 | 100,0 | 100,0 | 100,7 | 100,0 | 100,0 |
| Астана қаласы | 100,0 | 100,0 | 100,7 | 100,1 | 100,3 | 100,0 |
| Алматы қаласы | 100,0 | 100,0 | 100,0 | 100,0 | 114,0 | 100,0 |

Жалғасы

Продолжение

| | Шілде Июль | Тамыз Август | Қыркүйек Сентябрь | Қазан Октябрь | Қараша Ноябрь | Желтоқсан Декабрь |
|-------------------------------|---------------|-----------------|----------------------|------------------|------------------|----------------------|
| Қазақстан Республикасы | 101,6 | 99,7 | 99,5 | 100,1 | 100,0 | 100,6 |
| Ақмола | 100,0 | 100,0 | 100,0 | 100,0 | 100,0 | 100,0 |
| Ақтөбе | 100,0 | 100,0 | 100,0 | 100,0 | 100,0 | 100,0 |
| Алматы | 99,6 | 100,4 | 95,7 | 99,8 | 99,1 | 99,1 |
| Батыс Қазақстан | 100,0 | 100,0 | 100,0 | 100,0 | 100,0 | 100,0 |
| Жамбыл | 100,0 | 100,0 | 100,0 | 100,0 | 100,0 | 100,0 |
| Қарағанды | 117,0 | 95,7 | 104,2 | 97,7 | 103,8 | 107,5 |
| Қостанай | 100,0 | 100,0 | 100,0 | 100,0 | 100,0 | 100,0 |
| Оңтүстік Қазақстан | 100,0 | 100,0 | 100,0 | 100,0 | 100,0 | 100,0 |
| Павлодар | 100,0 | 100,0 | 100,0 | 100,0 | 100,0 | 100,0 |
| Солтүстік Қазақстан | 105,7 | 101,5 | 99,1 | 103,6 | 96,6 | 100,0 |
| Шығыс Қазақстан | 99,7 | 100,0 | 100,1 | 100,2 | 100,0 | 100,0 |
| Астана қаласы | 100,0 | 100,0 | 89,1 | 100,2 | 100,0 | 100,0 |
| Алматы қаласы | 100,0 | 100,0 | 100,0 | 100,0 | 100,0 | 100,0 |

3.128 Өндіруші кәсіпорындардың химиялық өнеркәсіп өнімдері бағасының индексі

Индекс цен предприятий-производителей на продукцию химической промышленности

кезең соңына, өткен жылғы желтоқсанға пайызбен

на конец периода, в процентах к декабрю предыдущего года

| | 2010 | 2011 | 2012 | 2013 | 2014 |
|-------------------------------|-------|-------|-------|-------|-------|
| Қазақстан Республикасы | 108,3 | 115,3 | 111,2 | 102,3 | 107,2 |
| Ақмола | 150,8 | 114,6 | 106,4 | 117,3 | 117,2 |
| Ақтөбе | 120,6 | 110,1 | 115,5 | 100,2 | 107,4 |
| Алматы | 107,9 | 99,6 | 105,1 | 107,2 | 109,5 |
| Жамбыл | 101,8 | 110,1 | 118,5 | 102,8 | 105,9 |
| Қарағанды | 113,6 | 140,0 | 106,2 | 103,1 | 106,8 |
| Қостанай | ... | 113,0 | 94,7 | 118,1 | 99,9 |
| Маңғыстау | 100,0 | 125,0 | 105,6 | 100,4 | 100,0 |
| Оңтүстік Қазақстан | 124,2 | 130,3 | 107,8 | 100,7 | 104,0 |
| Павлодар | 98,0 | 110,6 | 113,7 | 100,0 | 113,3 |
| Солтүстік Қазақстан | ... | ... | 100,0 | 100,9 | 96,3 |
| Шығыс Қазақстан | 101,9 | 102,3 | 102,7 | 100,6 | 101,6 |
| Астана қаласы | 152,6 | 100,0 | 100,6 | 53,6 | 83,3 |
| Алматы қаласы | 104,0 | 124,8 | 105,0 | 111,5 | 114,5 |

3.129 2014 жылы өндіруші кәсіпорындардың химиялық өнеркәсіп өнімдері бағасының индексі

Индекс цен предприятий-производителей на продукцию химической промышленности в 2014 году

өткен айға пайызбен

в процентах к предыдущему месяцу

| | Қаңтар Январь | Ақпан Февраль | Наурыз Март | Сәуір Апрель | Мамыр Май | Маусым Июнь |
|-------------------------------|------------------|------------------|----------------|-----------------|--------------|----------------|
| Қазақстан Республикасы | 100,5 | 100,8 | 104,3 | 100,6 | 101,2 | 99,2 |
| Ақмола | 101,6 | 99,6 | 106,3 | 97,4 | 94,8 | 102,2 |
| Ақтөбе | 99,5 | 106,9 | 102,9 | 98,8 | 101,0 | 100,9 |
| Алматы | 104,1 | 94,8 | 97,7 | 104,6 | 101,3 | 101,9 |
| Жамбыл | 100,0 | 100,0 | 105,9 | 100,0 | 100,0 | 100,0 |
| Қарағанды | 100,5 | 98,4 | 101,5 | 104,6 | 110,2 | 93,4 |
| Қостанай | 100,0 | 99,9 | 100,0 | 100,0 | 100,0 | 100,0 |
| Маңғыстау | 100,0 | 100,0 | 100,0 | 100,0 | 100,0 | 100,0 |
| Оңтүстік Қазақстан | 100,2 | 100,0 | 100,5 | 99,7 | 100,0 | 100,6 |
| Павлодар | 100,2 | 100,0 | 113,3 | 103,3 | 98,7 | 98,0 |
| Солтүстік Қазақстан | 100,0 | 99,7 | 98,2 | 100,0 | 103,1 | 99,2 |
| Шығыс Қазақстан | 100,2 | 101,0 | 100,3 | 99,9 | 101,1 | 99,3 |
| Астана қаласы | 100,0 | 100,0 | 100,0 | 83,3 | 100,0 | 100,0 |
| Алматы қаласы | 106,9 | 100,7 | 110,4 | 99,5 | 100,0 | 100,2 |

Жалғасы

Продолжение

| | Шілде Июль | Тамыз Август | Қыркүйек Сентябрь | Қазан Октябрь | Қараша Ноябрь | Желтоқсан Декабрь |
|-------------------------------|---------------|-----------------|----------------------|------------------|------------------|----------------------|
| Қазақстан Республикасы | 100,8 | 100,4 | 100,3 | 99,4 | 99,2 | 100,5 |
| Ақмола | 105,3 | 102,8 | 102,6 | 101,4 | 99,9 | 102,6 |
| Ақтөбе | 100,0 | 100,0 | 99,9 | 99,8 | 97,8 | 100,0 |
| Алматы | 103,6 | 102,6 | 102,3 | 99,1 | 96,1 | 101,7 |
| Жамбыл | 100,0 | 100,0 | 100,0 | 100,0 | 100,0 | 100,0 |
| Қарағанды | 102,0 | 100,8 | 100,4 | 95,6 | 97,9 | 102,2 |
| Қостанай | 100,0 | 100,0 | 100,0 | 100,0 | 100,0 | 100,0 |
| Маңғыстау | 100,0 | 100,0 | 100,0 | 100,0 | 100,0 | 100,0 |
| Оңтүстік Қазақстан | 100,1 | 100,3 | 100,0 | 99,2 | 103,3 | 100,0 |
| Павлодар | 100,0 | 100,0 | 101,2 | 100,2 | 98,9 | 99,4 |
| Солтүстік Қазақстан | 97,4 | 103,5 | 97,1 | 98,9 | 99,8 | 99,5 |
| Шығыс Қазақстан | 100,3 | 100,5 | 98,9 | 100,1 | 100,0 | 99,9 |
| Астана қаласы | 100,0 | 100,0 | 100,0 | 100,0 | 100,0 | 100,0 |
| Алматы қаласы | 99,8 | 96,7 | 99,9 | 100,0 | 100,4 | 100,0 |

3.130 Өндіруші кәсіпорындардың резеңке және пластмасса бұйымдары бағасының индексі

Индекс цен предприятий-производителей на резиновые и пластмассовые изделия

кезең соңына, өткен жылғы желтоқсанға пайызбен

на конец периода, в процентах к декабрю предыдущего года

| | 2010 | 2011 | 2012 | 2013 | 2014 |
|-------------------------------|-------|-------|-------|-------|-------|
| Қазақстан Республикасы | 103,3 | 119,2 | 99,1 | 100,2 | 108,0 |
| Ақмола | 109,2 | 100,6 | 95,8 | 99,7 | 96,5 |
| Ақтөбе | 97,9 | 100,6 | 99,4 | 99,1 | 102,9 |
| Алматы | 100,9 | 123,3 | 106,0 | 113,0 | 104,5 |
| Атырау | 99,0 | 105,3 | 99,9 | 127,5 | 113,4 |
| Батыс Қазақстан | 100,0 | 100,0 | 100,0 | 100,0 | 116,1 |
| Жамбыл | 151,9 | 102,7 | 107,2 | 122,1 | 106,9 |

Жалғасы

Продолжение

| | 2010 | 2011 | 2012 | 2013 | 2014 |
|---------------------|-------|-------|-------|-------|-------|
| Қарағанды | 96,0 | 159,8 | 87,6 | 82,5 | 116,6 |
| Қостанай | 120,0 | 114,7 | 101,8 | 100,3 | 109,8 |
| Қызылорда | 100,0 | 100,0 | 100,0 | 100,0 | 106,0 |
| Маңғыстау | 107,3 | 99,6 | 100,0 | 99,2 | 100,0 |
| Оңтүстік Қазақстан | 143,3 | 120,8 | 105,3 | 100,0 | 100,1 |
| Павлодар | 106,9 | 106,5 | 100,2 | 100,1 | 106,4 |
| Солтүстік Қазақстан | 103,3 | 98,8 | 108,9 | 93,6 | 121,4 |
| Шығыс Қазақстан | 101,7 | 107,7 | 100,0 | 101,0 | 114,9 |
| Астана қаласы | 92,9 | 125,3 | 98,2 | 99,3 | 110,2 |
| Алматы қаласы | 103,6 | 109,1 | 100,0 | 101,7 | 109,9 |

3.131 2014 жылы өндіруші кәсіпорындардың резеңке және пластмасса бұйымдары бағасының индексі Индекс цен предприятий-производителей на резиновые и пластмассовые изделия в 2014 году

өткен айға пайызбен

в процентах к предыдущему месяцу

| | Қаңтар Январь | Ақпан Февраль | Наурыз Март | Сәуір Апрель | Мамыр Май | Маусым Июнь |
|-------------------------------|------------------|------------------|----------------|-----------------|--------------|----------------|
| Қазақстан Республикасы | 101,1 | 98,1 | 104,6 | 101,6 | 99,9 | 100,6 |
| Ақмола | 100,1 | 94,0 | 100,5 | 96,5 | 100,0 | 100,0 |
| Ақтөбе | 100,0 | 100,2 | 100,3 | 100,1 | 100,0 | 100,0 |
| Алматы | 99,9 | 97,9 | 101,4 | 100,5 | 97,1 | 103,2 |
| Атырау | 113,7 | 97,7 | 100,3 | 101,4 | 99,8 | 101,0 |
| Батыс Қазақстан | 100,1 | 100,2 | 108,8 | 97,6 | 105,8 | 100,7 |
| Жамбыл | 107,3 | 99,9 | 100,1 | 99,6 | 95,1 | 105,1 |
| Қарағанды | 102,3 | 86,7 | 131,1 | 96,0 | 106,4 | 99,7 |
| Қостанай | 99,6 | 101,1 | 101,5 | 104,9 | 100,3 | 100,8 |
| Қызылорда | 100,0 | 100,0 | 100,1 | 104,1 | 100,1 | 100,0 |
| Маңғыстау | 100,0 | 100,0 | 100,0 | 100,0 | 100,0 | 100,0 |
| Оңтүстік Қазақстан | 100,0 | 100,0 | 100,2 | 100,0 | 100,0 | 100,0 |
| Павлодар | 100,0 | 100,0 | 100,2 | 106,2 | 100,0 | 101,0 |
| Солтүстік Қазақстан | 100,2 | 105,7 | 106,4 | 101,9 | 94,8 | 101,6 |
| Шығыс Қазақстан | 100,6 | 100,0 | 113,9 | 100,0 | 100,6 | 100,0 |
| Астана қаласы | 102,0 | 100,2 | 97,6 | 110,3 | 97,6 | 100,4 |
| Алматы қаласы | 99,8 | 102,3 | 105,9 | 100,1 | 101,1 | 98,7 |

Жалғасы

Продолжение

| | Шілде Июль | Тамыз Август | Қыркүйек Сентябрь | Қазан Октябрь | Қараша Ноябрь | Желтоқсан Декабрь |
|-------------------------------|---------------|-----------------|----------------------|------------------|------------------|----------------------|
| Қазақстан Республикасы | 99,8 | 100,4 | 100,0 | 100,7 | 100,8 | 100,2 |
| Ақмола | 104,2 | 100,0 | 99,6 | 97,1 | 104,9 | 100,0 |
| Ақтөбе | 100,0 | 100,0 | 100,0 | 100,0 | 102,3 | 100,0 |
| Алматы | 100,7 | 99,8 | 99,9 | 100,8 | 102,3 | 101,2 |
| Атырау | 99,0 | 101,2 | 99,6 | 100,0 | 99,9 | 99,7 |
| Батыс Қазақстан | 103,4 | 100,0 | 100,0 | 100,0 | 100,0 | 99,0 |
| Жамбыл | 100,0 | 100,0 | 100,0 | 100,0 | 100,0 | 100,0 |
| Қарағанды | 92,0 | 99,3 | 100,8 | 105,1 | 101,1 | 100,7 |
| Қостанай | 100,0 | 101,6 | 100,4 | 100,1 | 99,6 | 99,7 |
| Қызылорда | 100,0 | 106,7 | 100,1 | 100,0 | 100,0 | 95,1 |
| Маңғыстау | 100,0 | 100,0 | 100,0 | 100,0 | 100,0 | 100,0 |
| Оңтүстік Қазақстан | 100,0 | 100,0 | 100,0 | 100,0 | 100,0 | 100,0 |
| Павлодар | 100,4 | 98,6 | 100,0 | 100,0 | 100,0 | 100,0 |
| Солтүстік Қазақстан | 98,3 | 108,8 | 102,4 | 99,3 | 101,0 | 100,0 |
| Шығыс Қазақстан | 100,0 | 100,0 | 100,0 | 100,0 | 100,0 | 99,6 |
| Астана қаласы | 102,0 | 100,4 | 99,4 | 100,8 | 99,4 | 100,4 |
| Алматы қаласы | 100,0 | 100,2 | 100,3 | 100,6 | 100,1 | 100,5 |

3.132 Өндіруші кәсіпорындардың өзге металл емес минералдық өнімдер бағасының индексі Индекс цен предприятий-производителей на прочую неметаллическую минеральную продукцию

кезең соңына, өткен жылғы желтоқсанға пайызбен

на конец периода, в процентах к декабрю предыдущего года

| | 2010 | 2011 | 2012 | 2013 | 2014 |
|-------------------------------|-------|-------|-------|-------|-------|
| Қазақстан Республикасы | 99,7 | 114,6 | 106,4 | 110,1 | 103,8 |
| Ақмола | 91,1 | 111,6 | 108,6 | 109,3 | 103,9 |
| Ақтөбе | 97,2 | 111,8 | 104,4 | 99,4 | 107,0 |
| Алматы | 89,1 | 117,5 | 103,6 | 98,5 | 106,3 |
| Атырау | 100,8 | 107,9 | 114,6 | 108,2 | 98,3 |
| Батыс Қазақстан | 100,0 | 115,9 | 102,1 | 104,1 | 107,3 |
| Жамбыл | 91,6 | 104,2 | 104,8 | 102,0 | 102,7 |
| Қарағанды | 106,3 | 116,2 | 113,3 | 97,7 | 100,5 |

Жалғасы

Продолжение

| | 2010 | 2011 | 2012 | 2013 | 2014 |
|---------------------|-------|-------|-------|-------|-------|
| Қостанай | 87,9 | 111,8 | 99,9 | 100,8 | 105,6 |
| Қызылорда | 100,0 | 100,6 | 100,0 | 100,0 | 101,4 |
| Маңғыстау | 98,8 | 106,4 | 102,8 | 101,9 | 108,3 |
| Оңтүстік Қазақстан | 105,5 | 104,5 | 110,9 | 106,7 | 99,6 |
| Павлодар | 104,4 | 131,8 | 105,0 | 102,0 | 101,0 |
| Солтүстік Қазақстан | 100,0 | 101,9 | 103,8 | 110,2 | 90,8 |
| Шығыс Қазақстан | 103,5 | 117,1 | 108,7 | 101,7 | 95,0 |
| Астана қаласы | 101,8 | 124,8 | 105,7 | 147,4 | 108,4 |
| Алматы қаласы | 103,2 | 109,5 | 104,1 | 101,7 | 107,6 |

3.133 2014 жылы өндіруші кәсіпорындардың өзге металл емес минералдық өнімдер бағасының индексі

Индекс цен предприятий-производителей на прочую неметаллическую минеральную продукцию в 2014 году

өткен айға пайызбен

в процентах к предыдущему месяцу

| | Қаңтар Январь | Ақпан Февраль | Наурыз Март | Сәуір Апрель | Мамыр Май | Маусым Июнь |
|-------------------------------|------------------|------------------|----------------|-----------------|--------------|----------------|
| Қазақстан Республикасы | 99,9 | 99,9 | 100,6 | 100,9 | 101,0 | 100,4 |
| Ақмола | 98,7 | 99,4 | 101,5 | 101,4 | 102,9 | 101,3 |
| Ақтөбе | 99,8 | 101,0 | 100,1 | 99,8 | 101,4 | 100,0 |
| Алматы | 101,5 | 102,1 | 99,5 | 102,4 | 99,9 | 100,5 |
| Атырау | 98,7 | 100,0 | 96,3 | 100,0 | 100,0 | 99,6 |
| Батыс Қазақстан | 100,0 | 100,0 | 100,0 | 100,0 | 107,7 | 99,8 |
| Жамбыл | 99,8 | 100,3 | 100,2 | 101,6 | 100,9 | 99,7 |
| Қарағанды | 99,4 | 100,0 | 101,0 | 100,1 | 99,5 | 101,4 |
| Қостанай | 107,8 | 100,3 | 101,1 | 101,6 | 102,5 | 98,4 |
| Қызылорда | 100,0 | 100,0 | 100,0 | 100,9 | 100,1 | 100,0 |
| Маңғыстау | 100,7 | 100,0 | 100,0 | 105,0 | 102,4 | 100,0 |
| Оңтүстік Қазақстан | 98,8 | 98,7 | 101,3 | 100,6 | 102,1 | 99,6 |
| Павлодар | 99,8 | 100,4 | 101,1 | 100,1 | 100,1 | 99,8 |
| Солтүстік Қазақстан | 100,0 | 100,0 | 100,0 | 100,0 | 100,0 | 96,6 |
| Шығыс Қазақстан | 96,8 | 99,6 | 100,6 | 99,7 | 98,3 | 99,8 |
| Астана қаласы | 100,5 | 99,2 | 101,2 | 100,8 | 101,9 | 101,5 |
| Алматы қаласы | 101,7 | 100,2 | 100,1 | 102,1 | 101,6 | 99,8 |

Жалғасы

Продолжение

| | Шілде Июль | Тамыз Август | Қыркүйек Сентябрь | Қазан Октябрь | Қараша Ноябрь | Желтоқсан Декабрь |
|-------------------------------|---------------|-----------------|----------------------|------------------|------------------|----------------------|
| Қазақстан Республикасы | 99,7 | 100,7 | 100,3 | 99,9 | 100,7 | 99,6 |
| Ақмола | 98,5 | 100,1 | 99,0 | 101,1 | 99,2 | 100,9 |
| Ақтөбе | 100,3 | 101,5 | 103,3 | 99,5 | 99,8 | 100,4 |
| Алматы | 99,9 | 100,4 | 99,9 | 99,9 | 100,0 | 100,1 |
| Атырау | 102,0 | 100,8 | 100,0 | 100,0 | 100,1 | 101,0 |
| Батыс Қазақстан | 100,0 | 100,0 | 100,2 | 100,2 | 99,5 | 100,0 |
| Жамбыл | 97,5 | 105,3 | 99,4 | 100,7 | 100,0 | 97,4 |
| Қарағанды | 101,6 | 98,7 | 98,8 | 100,0 | 100,0 | 100,0 |
| Қостанай | 100,6 | 93,5 | 98,7 | 97,9 | 101,4 | 102,4 |
| Қызылорда | 102,1 | 100,1 | 100,0 | 102,3 | 95,9 | 100,0 |
| Маңғыстау | 100,0 | 100,0 | 100,0 | 100,0 | 100,0 | 100,0 |
| Оңтүстік Қазақстан | 99,9 | 100,4 | 99,7 | 99,6 | 99,7 | 99,3 |
| Павлодар | 99,2 | 100,2 | 100,5 | 100,0 | 99,8 | 100,1 |
| Солтүстік Қазақстан | 100,0 | 95,8 | 98,2 | 100,0 | 99,9 | 100,0 |
| Шығыс Қазақстан | 100,4 | 100,2 | 100,0 | 100,0 | 99,7 | 99,8 |
| Астана қаласы | 99,7 | 101,7 | 100,8 | 99,7 | 102,2 | 99,0 |
| Алматы қаласы | 97,4 | 100,2 | 101,2 | 99,8 | 103,4 | 100,0 |

3.134 Өндіруші кәсіпорындардың кремнеземдік тасты ұннан немесе даитомитті топырақтан жасалған бұйымдардан басқа отқа төзімсіз құрылыс кірпіштері бағасының индексі

Индекс цен предприятий-производителей на кирпичи керамические неогнеупорные строительные, кроме изделий из муки каменной кремнеземистой или земель диатомитовых

кезең соңына, өткен жылғы желтоқсанға пайызбен

на конец периода, в процентах к декабрю предыдущего года

| | 2010 | 2011 | 2012 | 2013 | 2014 |
|-------------------------------|-------|-------|-------|-------|-------|
| Қазақстан Республикасы | 104,0 | 107,8 | 117,1 | 114,7 | 111,1 |
| Ақмола | 85,9 | 124,2 | 120,0 | 129,2 | 109,7 |
| Ақтөбе | 100,0 | ... | 146,2 | 107,7 | 103,8 |
| Алматы | 109,0 | 85,0 | 101,0 | 102,7 | 112,3 |

Жалғасы

Продолжение

| | 2010 | 2011 | 2012 | 2013 | 2014 |
|--------------------|-------|-------|-------|-------|-------|
| Атырау | 100,0 | 100,0 | 98,8 | 100,0 | 96,3 |
| Жамбыл | 106,3 | 117,6 | 115,0 | 108,7 | 108,0 |
| Қостанай | ... | ... | ... | 108,1 | 152,7 |
| Қызылорда | 100,0 | 100,0 | 100,0 | 100,0 | 114,4 |
| Оңтүстік Қазақстан | 109,1 | 121,7 | 113,2 | 127,2 | 94,1 |
| Павлодар | ... | ... | ... | 98,8 | 112,8 |
| Шығыс Қазақстан | 111,0 | 104,5 | 99,3 | 96,8 | 105,2 |

3.135 2014 жылы өндіруші кәсіпорындардың кремнеземдік тасты ұннан немесе даитомитті топырақтан жасалған бұйымдардан басқа отқа төзімсіз құрылыс кірпіштері бағасының индексі

Индекс цен предприятий-производителей на кирпичи керамические неогнеупорные строительные, кроме изделий из муки каменной кремнеземистой или земель диатомитовых в 2014 году

өткен айға пайызбен

в процентах к предыдущему месяцу

| | Қаңтар Январь | Ақпан Февраль | Наурыз Март | Сәуір Апрель | Мамыр Май | Маусым Июнь |
|-------------------------------|------------------|------------------|----------------|-----------------|--------------|----------------|
| Қазақстан Республикасы | 102,6 | 99,4 | 103,6 | 101,3 | 105,4 | 102,0 |
| Ақмола | 96,8 | 98,4 | 103,8 | 103,6 | 107,0 | 103,1 |
| Ақтобе | 99,6 | 100,0 | 100,0 | 100,0 | 100,0 | 104,2 |
| Алматы | 100,0 | 102,8 | 100,0 | 100,0 | 100,0 | 107,7 |
| Атырау | 100,0 | 100,0 | 100,0 | 96,3 | 100,0 | 100,0 |
| Жамбыл | 100,0 | 100,0 | 100,0 | 100,0 | 100,0 | 100,0 |
| Қостанай | 145,5 | 100,0 | 100,0 | 100,0 | 110,2 | 100,0 |
| Қызылорда | 100,0 | 100,0 | 100,0 | 104,0 | 107,3 | 102,5 |
| Оңтүстік Қазақстан | 93,0 | 98,4 | 108,1 | 100,0 | 106,6 | 99,6 |
| Павлодар | 100,0 | 100,0 | 112,8 | 100,0 | 100,0 | 100,0 |
| Шығыс Қазақстан | 100,0 | 100,0 | 103,2 | 100,0 | 103,3 | 100,4 |

Жалғасы

Продолжение

| | Шілде Июль | Тамыз Август | Қыркүйек Сентябрь | Қазан Октябрь | Қараша Ноябрь | Желтоқсан Декабрь |
|-------------------------------|---------------|-----------------|----------------------|------------------|------------------|----------------------|
| Қазақстан Республикасы | 97,7 | 101,0 | 98,5 | 99,5 | 99,3 | 100,7 |
| Ақмола | 96,5 | 100,1 | 97,7 | 102,5 | 98,2 | 102,2 |
| Ақтобе | 100,0 | 100,0 | 100,0 | 100,0 | 100,0 | 100,0 |
| Алматы | 101,4 | 100,0 | 100,0 | 100,0 | 100,0 | 100,0 |
| Атырау | 100,0 | 100,0 | 100,0 | 100,0 | 100,0 | 100,0 |
| Жамбыл | 100,0 | 100,0 | 100,0 | 108,0 | 100,0 | 100,0 |
| Қостанай | 100,0 | 100,0 | 100,0 | 95,2 | 100,0 | 100,0 |
| Қызылорда | 100,0 | 100,0 | 100,0 | 100,0 | 100,0 | 100,0 |
| Оңтүстік Қазақстан | 94,6 | 105,1 | 96,2 | 94,9 | 99,3 | 99,5 |
| Павлодар | 100,0 | 100,0 | 100,0 | 100,0 | 100,0 | 100,0 |
| Шығыс Қазақстан | 96,0 | 103,4 | 98,3 | 100,0 | 100,8 | 100,0 |

3.136 Өндіруші кәсіпорындардың портландцемент (ақтан басқа) бағасының индексі

Индекс цен предприятий-производителей на портландцемент (кроме белого)

кезең соңына, өткен жылғы желтоқсанға пайызбен

на конец периода, в процентах к декабрю предыдущего года

| | 2010 | 2011 | 2012 | 2013 | 2014 |
|-------------------------------|-------|-------|-------|-------|------|
| Қазақстан Республикасы | 104,3 | 116,3 | 111,3 | 102,7 | 95,2 |
| Жамбыл | 91,3 | 128,2 | 100,0 | 103,7 | 95,7 |
| Қарағанды | 108,7 | 122,6 | 111,9 | 95,7 | 97,5 |
| Оңтүстік Қазақстан | 107,3 | 102,5 | 114,9 | 110,0 | 99,3 |
| Шығыс Қазақстан | 101,6 | 122,2 | 109,2 | 102,6 | 90,6 |

3.137 2014 жылы өндіруші кәсіпорындардың портландцемент (ақтан басқа) бағасының индексі

Индекс цен предприятий-производителей на портландцемент (кроме белого) в 2014 году

өткен айға пайызбен

в процентах к предыдущему месяцу

| | Қаңтар Январь | Ақпан Февраль | Наурыз Март | Сәуір Апрель | Мамыр Май | Маусым Июнь |
|-------------------------------|------------------|------------------|----------------|-----------------|--------------|----------------|
| Қазақстан Республикасы | 98,0 | 99,2 | 100,1 | 100,0 | 99,6 | 99,6 |
| Жамбыл | 100,0 | 100,0 | 100,0 | 100,0 | 100,0 | 96,7 |
| Қарағанды | 99,1 | 100,0 | 98,7 | 100,0 | 99,1 | 101,8 |
| Оңтүстік Қазақстан | 98,9 | 97,8 | 101,4 | 100,4 | 102,8 | 99,5 |
| Шығыс Қазақстан | 95,7 | 99,4 | 100,0 | 99,6 | 97,3 | 99,7 |

Жалғасы

Продолжение

Жалғасы

Продолжение

| | Шілде Июль | Тамыз Август | Қыркүйек Сентябрь | Қазан Октябрь | Қараша Ноябрь | Желтоқсан Декабрь |
|-------------------------------|---------------|-----------------|----------------------|------------------|------------------|----------------------|
| Қазақстан Республикасы | 99,6 | 100,8 | 99,4 | 100,0 | 99,6 | 99,2 |
| Жамбыл | 93,4 | 108,2 | 100,0 | 100,0 | 100,0 | 97,8 |
| Қарағанды | 102,5 | 98,2 | 98,1 | 100,0 | 100,0 | 100,0 |
| Оңтүстік Қазақстан | 100,3 | 100,0 | 99,8 | 100,0 | 99,5 | 98,9 |
| Шығыс Қазақстан | 100,0 | 100,0 | 99,7 | 100,0 | 99,3 | 99,5 |

3.138 Өндіруші кәсіпорындардың сөндірілмеген және сөндірілген әк бағасының индексі Индекс цен предприятий-производителей на известь негашеную и гашеную

кезең соңына, өткен жылғы желтоқсанға пайызбен

на конец периода, в процентах к декабрю предыдущего года

| | 2010 | 2011 | 2012 | 2013 | 2014 |
|-------------------------------|-------|-------|-------|-------|-------|
| Қазақстан Республикасы | 104,5 | 117,2 | 104,8 | 103,4 | 105,6 |
| Ақтөбе | 96,8 | 100,0 | 105,4 | 104,9 | 103,6 |
| Алматы | 107,1 | 105,4 | 100,0 | 100,0 | 100,0 |
| Батыс Қазақстан | ... | ... | ... | ... | 100,0 |
| Қарағанды | 100,2 | 106,8 | 111,6 | 100,0 | 137,5 |
| Оңтүстік Қазақстан | 96,8 | 100,0 | 111,0 | 115,0 | 99,6 |
| Павлодар | 100,0 | 141,6 | 100,0 | 94,9 | 105,0 |
| Шығыс Қазақстан | 150,6 | 158,6 | 106,9 | 117,0 | 113,7 |

3.139 2014 жылы өндіруші кәсіпорындардың сөндірілмеген және сөндірілген әк бағасының индексі Индекс цен предприятий-производителей на известь негашеную и гашеную в 2014 году

өткен айға пайызбен

в процентах к предыдущему месяцу

| | Қаңтар Январь | Ақпан Февраль | Наурыз Март | Сәуір Апрель | Мамыр Май | Маусым Июнь |
|-------------------------------|------------------|------------------|----------------|-----------------|--------------|----------------|
| Қазақстан Республикасы | 99,2 | 104,0 | 100,1 | 102,2 | 100,5 | 98,7 |
| Ақтөбе | 100,0 | 100,0 | 100,0 | 100,0 | 100,0 | 100,0 |
| Алматы | 100,0 | 100,0 | 100,0 | 100,0 | 100,0 | 100,0 |
| Батыс Қазақстан | 100,0 | 100,0 | 100,0 | 100,0 | 100,0 | 100,0 |
| Қарағанды | 100,0 | 100,0 | 102,1 | 129,9 | 103,7 | 100,0 |
| Оңтүстік Қазақстан | 95,2 | 107,0 | 95,2 | 100,7 | 101,5 | 99,7 |
| Павлодар | 100,1 | 105,4 | 103,6 | 100,0 | 99,3 | 96,8 |
| Шығыс Қазақстан | 113,7 | 100,0 | 100,0 | 100,0 | 100,0 | 100,0 |

Жалғасы

Продолжение

| | Шілде Июль | Тамыз Август | Қыркүйек Сентябрь | Қазан Октябрь | Қараша Ноябрь | Желтоқсан Декабрь |
|-------------------------------|---------------|-----------------|----------------------|------------------|------------------|----------------------|
| Қазақстан Республикасы | 96,7 | 102,4 | 102,6 | 98,7 | 99,1 | 101,5 |
| Ақтөбе | 103,6 | 100,0 | 100,0 | 100,0 | 100,0 | 100,0 |
| Алматы | 100,0 | 100,0 | 100,0 | 100,0 | 100,0 | 100,0 |
| Батыс Қазақстан | 100,0 | 100,0 | 100,0 | 100,0 | 100,0 | 100,0 |
| Қарағанды | 100,0 | 100,0 | 100,0 | 100,0 | 100,0 | 100,0 |
| Оңтүстік Қазақстан | 100,0 | 105,6 | 100,0 | 95,6 | 100,0 | 99,9 |
| Павлодар | 89,4 | 102,4 | 107,5 | 100,0 | 97,4 | 104,3 |
| Шығыс Қазақстан | 100,0 | 100,0 | 100,0 | 100,0 | 100,0 | 100,0 |

3.140 Өндіруші кәсіпорындардың бетоннан жасалған құрама құрылыс конструкциялары бағасының индексі

Индекс цен предприятий-производителей на конструкции строительные сборные из бетона

кезең соңына, өткен жылғы желтоқсанға пайызбен

на конец периода, в процентах к декабрю предыдущего года

| | 2010 | 2011 | 2012 | 2013 | 2014 |
|-------------------------------|-------|-------|-------|-------|-------|
| Қазақстан Республикасы | 92,7 | 112,2 | 106,1 | 106,4 | 111,3 |
| Ақмола | 65,0 | 100,0 | 108,4 | 100,0 | 100,0 |
| Алматы | ... | ... | 103,8 | 90,8 | 112,3 |
| Атырау | ... | ... | 125,4 | 128,9 | 100,0 |
| Батыс Қазақстан | ... | 100,0 | 120,2 | 100,0 | 100,0 |
| Жамбыл | ... | ... | ... | 100,0 | 161,0 |
| Қостанай | 80,8 | 104,8 | 100,0 | 100,0 | ... |
| Қызылорда | 100,0 | 100,0 | 100,0 | 100,0 | 105,0 |
| Маңғыстау | 100,0 | 110,3 | 105,0 | 100,0 | 114,0 |
| Астана қаласы | ... | 172,8 | 113,3 | 133,4 | 114,3 |
| Алматы қаласы | 100,8 | 103,0 | 104,8 | 100,1 | 109,6 |

3.141 2014 жылы өндіруші кәсіпорындардың бетоннан жасалған құрама құрылыс конструкциялары бағасының индексі
Индекс цен предприятий-производителей на конструкции строительные сборные из бетона в 2014 году

өткен айға пайызбен

в процентах к предыдущему месяцу

| | Қаңтар Январь | Ақпан Февраль | Наурыз Март | Сәуір Апрель | Мамыр Май | Маусым Июнь |
|-------------------------------|------------------|------------------|----------------|-----------------|--------------|----------------|
| Қазақстан Республикасы | 101,6 | 102,4 | 100,2 | 100,2 | 102,7 | 100,0 |
| Ақмола | 100,0 | 100,0 | 100,0 | 100,0 | 100,0 | 100,0 |
| Алматы | 103,8 | 107,3 | 100,0 | 100,9 | 100,0 | 100,0 |
| Атырау | 100,0 | 100,0 | 100,0 | 100,0 | 100,0 | 100,0 |
| Батыс Қазақстан | 100,0 | 100,0 | 100,0 | 100,0 | 100,0 | 100,0 |
| Жамбыл | 100,0 | 100,0 | 110,2 | 116,8 | 105,1 | 119,0 |
| Қызылорда | 100,0 | 100,0 | 100,0 | 105,0 | 100,0 | 100,0 |
| Маңғыстау | 100,0 | 100,0 | 100,0 | 107,8 | 105,7 | 100,0 |
| Астана қаласы | 100,0 | 100,2 | 100,7 | 93,8 | 107,1 | 98,2 |
| Алматы қаласы | 101,3 | 100,1 | 99,5 | 101,9 | 103,7 | 100,1 |

Жалғасы

Продолжение

| | Шілде Июль | Тамыз Август | Қыркүйек Сентябрь | Қазан Октябрь | Қараша Ноябрь | Желтоқсан Декабрь |
|-------------------------------|---------------|-----------------|----------------------|------------------|------------------|----------------------|
| Қазақстан Республикасы | 99,1 | 100,1 | 102,3 | 99,9 | 102,3 | 100,0 |
| Ақмола | 100,0 | 100,0 | 100,0 | 100,0 | 100,0 | 100,0 |
| Алматы | 100,0 | 100,0 | 100,0 | 100,0 | 100,0 | 100,0 |
| Атырау | 100,0 | 100,0 | 100,0 | 100,0 | 100,0 | 100,0 |
| Батыс Қазақстан | 100,0 | 100,0 | 100,0 | 100,0 | 100,0 | 100,0 |
| Жамбыл | 100,0 | 100,0 | 100,0 | 100,0 | 100,0 | 100,0 |
| Қызылорда | 100,0 | 100,0 | 100,0 | 100,0 | 100,0 | 100,0 |
| Маңғыстау | 100,0 | 100,0 | 100,0 | 100,0 | 100,0 | 100,0 |
| Астана қаласы | 98,9 | 99,9 | 106,5 | 99,7 | 109,4 | 100,0 |
| Алматы қаласы | 97,6 | 100,5 | 103,6 | 99,8 | 101,1 | 100,0 |

3.142 Өндіруші кәсіпорындардың тауарлық бетон бағасының индексі
Индекс цен предприятий-производителей на бетон товарный

кезең соңына, өткен жылғы желтоқсанға пайызбен

на конец периода, в процентах к декабрю предыдущего года

| | 2010 | 2011 | 2012 | 2013 | 2014 |
|-------------------------------|-------|-------|-------|-------|-------|
| Қазақстан Республикасы | 97,0 | 119,1 | 103,5 | 129,6 | 105,7 |
| Ақмола | 100,0 | 109,6 | 100,0 | 100,0 | 100,0 |
| Ақтөбе | 92,5 | 107,5 | 100,7 | 103,6 | 104,1 |
| Алматы | 81,6 | 135,7 | 96,0 | 90,5 | 99,7 |
| Атырау | 94,9 | 101,4 | 114,7 | 102,1 | 103,9 |
| Батыс Қазақстан | 100,0 | 108,5 | 106,2 | 100,0 | 98,8 |
| Жамбыл | 71,7 | 82,2 | 91,5 | 41,9 | 101,1 |
| Қарағанды | 100,0 | 102,5 | 114,6 | 104,9 | 103,1 |
| Қостанай | 91,4 | 122,9 | 98,3 | 95,5 | 103,3 |
| Қызылорда | 100,0 | 100,0 | 100,0 | 100,0 | 101,6 |
| Маңғыстау | 97,9 | 107,4 | 105,2 | 100,0 | 108,1 |
| Оңтүстік Қазақстан | 104,0 | 108,5 | 100,0 | 100,0 | 100,3 |
| Павлодар | 103,9 | 145,3 | 103,2 | 100,0 | 100,0 |
| Солтүстік Қазақстан | 100,0 | 100,0 | 102,2 | 100,0 | 84,9 |
| Шығыс Қазақстан | 92,3 | 112,3 | 108,2 | 106,7 | 100,1 |
| Астана қаласы | 98,9 | 122,2 | 107,1 | 180,1 | 108,9 |
| Алматы қаласы | 104,6 | 112,7 | 101,4 | 100,8 | 103,0 |

3.143 2014 жылы өндіруші кәсіпорындардың тауарлық бетон бағасының индексі
Индекс цен предприятий-производителей на бетон товарный в 2014 году

өткен айға пайызбен

в процентах к предыдущему месяцу

| | Қаңтар Январь | Ақпан Февраль | Наурыз Март | Сәуір Апрель | Мамыр Май | Маусым Июнь |
|-------------------------------|------------------|------------------|----------------|-----------------|--------------|----------------|
| Қазақстан Республикасы | 100,5 | 99,5 | 100,6 | 100,9 | 100,6 | 101,3 |
| Ақмола | 100,0 | 100,0 | 100,0 | 100,0 | 100,0 | 100,0 |
| Ақтөбе | 100,0 | 99,9 | 99,7 | 100,8 | 103,3 | 100,0 |
| Алматы | 106,1 | 100,9 | 94,2 | 101,7 | 98,0 | 100,2 |
| Атырау | 97,8 | 100,0 | 100,7 | 100,0 | 100,0 | 98,9 |
| Батыс Қазақстан | 100,2 | 100,0 | 100,0 | 100,0 | 100,2 | 99,1 |
| Жамбыл | 99,6 | 100,0 | 100,6 | 100,5 | 100,2 | 100,1 |
| Қарағанды | 100,0 | 100,0 | 103,1 | 100,0 | 100,0 | 100,0 |

Жалғасы

Продолжение

| | Қаңтар Январь | Ақпан Февраль | Наурыз Март | Сәуір Апрель | Мамыр Май | Маусым Июнь |
|---------------------|------------------|------------------|----------------|-----------------|--------------|----------------|
| Қостанай | 101,0 | 100,6 | 99,5 | 101,7 | 97,3 | 100,9 |
| Қызылорда | 100,0 | 100,0 | 100,0 | 97,5 | 100,0 | 100,0 |
| Маңғыстау | 101,5 | 100,0 | 100,0 | 105,0 | 101,5 | 100,0 |
| Оңтүстік Қазақстан | 100,0 | 100,0 | 100,3 | 100,0 | 100,0 | 100,0 |
| Павлодар | 100,0 | 100,0 | 100,0 | 100,0 | 100,0 | 100,0 |
| Солтүстік Қазақстан | 100,0 | 100,0 | 100,0 | 100,0 | 100,0 | 94,4 |
| Шығыс Қазақстан | 100,0 | 100,0 | 100,0 | 100,3 | 100,0 | 100,0 |
| Астана қаласы | 100,2 | 99,0 | 101,6 | 101,0 | 100,9 | 102,4 |
| Алматы қаласы | 100,7 | 100,6 | 98,2 | 100,5 | 101,5 | 99,0 |

Жалғасы

Продолжение

| | Шілде Июль | Тамыз Август | Қыркүйек Сентябрь | Қазан Октябрь | Қараша Ноябрь | Желтоқсан Декабрь |
|-------------------------------|---------------|-----------------|----------------------|------------------|------------------|----------------------|
| Қазақстан Республикасы | 100,2 | 101,5 | 100,3 | 99,9 | 101,2 | 99,2 |
| Ақмола | 100,0 | 100,0 | 100,0 | 100,0 | 100,0 | 100,0 |
| Ақтөбе | 100,4 | 100,0 | 100,0 | 100,0 | 100,0 | 100,0 |
| Алматы | 99,6 | 100,2 | 99,5 | 99,5 | 99,5 | 100,5 |
| Атырау | 103,1 | 100,7 | 100,0 | 100,0 | 100,2 | 102,5 |
| Батыс Қазақстан | 100,0 | 100,0 | 100,8 | 100,9 | 97,6 | 100,0 |
| Жамбыл | 101,3 | 99,3 | 99,9 | 99,9 | 100,0 | 99,7 |
| Қарағанды | 100,0 | 100,0 | 100,0 | 100,0 | 100,0 | 100,0 |
| Қостанай | 101,7 | 98,5 | 97,0 | 99,6 | 102,7 | 103,1 |
| Қызылорда | 100,0 | 104,0 | 100,3 | 100,0 | 100,0 | 100,0 |
| Маңғыстау | 100,0 | 100,0 | 100,0 | 100,0 | 100,0 | 100,0 |
| Оңтүстік Қазақстан | 100,0 | 100,0 | 100,0 | 100,0 | 100,0 | 100,0 |
| Павлодар | 100,0 | 100,0 | 100,0 | 100,0 | 100,0 | 100,0 |
| Солтүстік Қазақстан | 100,0 | 92,9 | 96,8 | 100,0 | 100,0 | 100,0 |
| Шығыс Қазақстан | 99,7 | 100,0 | 100,0 | 100,0 | 100,0 | 100,0 |
| Астана қаласы | 100,1 | 102,6 | 100,6 | 100,0 | 101,8 | 98,4 |
| Алматы қаласы | 100,7 | 100,4 | 100,0 | 99,4 | 102,0 | 100,0 |

3.144 Өндіруші кәсіпорындардың басқа санаттарға кіргізілмеген машиналар мен жабдықтар бағасының индексі

Индекс цен предприятий-производителей на машины и оборудование, не включенные в другие категории

кезең соңына, өткен жылғы желтоқсанға пайызбен

на конец периода, в процентах к декабрю предыдущего года

| | 2010 | 2011 | 2012 | 2013 | 2014 |
|-------------------------------|-------|-------|-------|-------|-------|
| Қазақстан Республикасы | 103,3 | 109,9 | 110,0 | 99,6 | 97,0 |
| Ақмола | 111,7 | 109,2 | 123,8 | 92,0 | 82,7 |
| Алматы | 100,0 | 106,0 | 115,8 | 141,2 | 148,3 |
| Батыс Қазақстан | 105,1 | 100,0 | 101,3 | 100,0 | 100,5 |
| Қостанай | 108,1 | 112,2 | 104,2 | 100,5 | 100,3 |
| Қызылорда | ... | ... | ... | 100,0 | 115,0 |
| Павлодар | 100,0 | 120,5 | 121,6 | 105,4 | 100,0 |
| Солтүстік Қазақстан | 109,4 | 132,0 | 100,0 | 98,8 | 101,3 |
| Шығыс Қазақстан | 105,2 | 98,2 | 103,9 | 103,1 | 100,8 |
| Астана қаласы | 100,0 | 121,3 | 105,0 | 116,3 | 99,9 |
| Алматы қаласы | 97,0 | 100,4 | 109,0 | 96,8 | 109,3 |

3.145 2014 жылы өндіруші кәсіпорындардың басқа санаттарға кіргізілмеген машиналар мен жабдықтар бағасының индексі

Индекс цен предприятий-производителей на машины и оборудование, не включенные в другие категории в 2014 году

өткен айға пайызбен

в процентах к предыдущему месяцу

| | Қаңтар Январь | Ақпан Февраль | Наурыз Март | Сәуір Апрель | Мамыр Май | Маусым Июнь |
|-------------------------------|------------------|------------------|----------------|-----------------|--------------|----------------|
| Қазақстан Республикасы | 100,5 | 100,7 | 102,5 | 99,7 | 100,3 | 103,3 |
| Ақмола | 101,2 | 100,0 | 104,9 | 98,9 | 100,2 | 101,0 |
| Алматы | 100,0 | 100,0 | 100,1 | 100,0 | 100,0 | 157,8 |
| Батыс Қазақстан | 100,0 | 100,0 | 100,0 | 100,0 | 100,0 | 100,5 |
| Қостанай | 100,0 | 100,0 | 100,0 | 100,0 | 100,3 | 100,4 |
| Қызылорда | 100,0 | 100,0 | 100,0 | 100,0 | 100,0 | 100,0 |
| Павлодар | 100,0 | 100,0 | 100,0 | 100,0 | 100,0 | 100,0 |
| Солтүстік Қазақстан | 100,0 | 100,0 | 100,0 | 100,0 | 100,3 | 100,4 |
| Шығыс Қазақстан | 100,9 | 104,2 | 101,7 | 100,0 | 100,8 | 103,5 |

Жалғасы

Продолжение

| | Қаңтар Январь | Ақпан Февраль | Наурыз Март | Сәуір Апрель | Мамыр Май | Маусым Июнь |
|---------------|------------------|------------------|----------------|-----------------|--------------|----------------|
| Астана қаласы | 100,0 | 100,1 | 100,0 | 100,0 | 100,0 | 100,0 |
| Алматы қаласы | 100,0 | 100,2 | 106,9 | 101,5 | 100,0 | 100,0 |

Жалғасы

Продолжение

| | Шілде Июль | Тамыз Август | Қыркүйек Сентябрь | Қазан Октябрь | Қараша Ноябрь | Желтоқсан Декабрь |
|-------------------------------|---------------|-----------------|----------------------|------------------|------------------|----------------------|
| Қазақстан Республикасы | 101,3 | 99,6 | 98,9 | 97,6 | 98,7 | 94,1 |
| Ақмола | 102,8 | 99,4 | 98,4 | 93,6 | 97,3 | 85,1 |
| Алматы | 100,0 | 100,0 | 100,0 | 100,0 | 95,0 | 98,9 |
| Батыс Қазақстан | 100,0 | 100,0 | 100,0 | 100,0 | 100,0 | 100,0 |
| Қостанай | 99,9 | 100,0 | 99,7 | 100,0 | 99,9 | 100,0 |
| Қызылорда | 100,0 | 100,0 | 115,0 | 100,0 | 100,0 | 100,0 |
| Павлодар | 100,0 | 100,0 | 100,0 | 100,0 | 100,0 | 100,0 |
| Солтүстік Қазақстан | 100,1 | 100,4 | 100,2 | 99,9 | 100,0 | 100,0 |
| Шығыс Қазақстан | 101,7 | 98,9 | 97,1 | 99,0 | 99,5 | 94,0 |
| Астана қаласы | 100,0 | 100,0 | 100,0 | 100,0 | 99,9 | 100,0 |
| Алматы қаласы | 100,4 | 100,0 | 100,0 | 100,0 | 100,0 | 100,0 |

3.146 Өндіруші кәсіпорындардың электр жабдықтары бағасының индексі Индекс цен предприятий-производителей на электрическое оборудование

кезең соңына, өткен жылғы желтоқсанға пайызбен

на конец периода, в процентах к декабрю предыдущего года

| | 2010 | 2011 | 2012 | 2013 | 2014 |
|-------------------------------|-------|-------|-------|-------|-------|
| Қазақстан Республикасы | 94,3 | 112,7 | 99,2 | 98,7 | 108,8 |
| Алматы | 87,0 | 118,0 | 94,0 | 101,9 | 116,9 |
| Қарағанды | 91,1 | 83,6 | 151,5 | 94,5 | 106,3 |
| Оңтүстік Қазақстан | 95,9 | 107,4 | 97,2 | 97,3 | 108,3 |
| Павлодар | 121,4 | 149,2 | 72,9 | 90,6 | 100,6 |
| Шығыс Қазақстан | 100,7 | 111,7 | 104,2 | 101,0 | 105,4 |
| Астана қаласы | 100,6 | ... | ... | 99,6 | 112,5 |
| Алматы қаласы | ... | 100,4 | 101,2 | 107,3 | 108,0 |

3.147 2014 жылы өндіруші кәсіпорындардың электр жабдықтары бағасының индексі Индекс цен предприятий-производителей на электрическое оборудование в 2014 году

өткен айға пайызбен

в процентах к предыдущему месяцу

| | Қаңтар Январь | Ақпан Февраль | Наурыз Март | Сәуір Апрель | Мамыр Май | Маусым Июнь |
|-------------------------------|------------------|------------------|----------------|-----------------|--------------|----------------|
| Қазақстан Республикасы | 100,3 | 100,6 | 105,8 | 103,2 | 98,3 | 100,3 |
| Алматы | 99,6 | 100,7 | 107,6 | 107,6 | 97,1 | 99,2 |
| Қарағанды | 104,0 | 100,1 | 106,8 | 100,5 | 95,1 | 100,0 |
| Оңтүстік Қазақстан | 100,0 | 99,2 | 109,2 | 100,0 | 100,0 | 100,0 |
| Павлодар | 95,4 | 100,0 | 100,0 | 121,5 | 98,1 | 100,0 |
| Шығыс Қазақстан | 100,5 | 100,1 | 101,7 | 100,0 | 100,0 | 103,3 |
| Астана қаласы | 100,0 | 100,0 | 113,3 | 99,3 | 100,0 | 100,0 |
| Алматы қаласы | 100,0 | 108,0 | 100,0 | 100,0 | 100,0 | 100,0 |

Жалғасы

Продолжение

| | Шілде Июль | Тамыз Август | Қыркүйек Сентябрь | Қазан Октябрь | Қараша Ноябрь | Желтоқсан Декабрь |
|-------------------------------|---------------|-----------------|----------------------|------------------|------------------|----------------------|
| Қазақстан Республикасы | 100,2 | 100,4 | 99,6 | 100,2 | 100,2 | 99,4 |
| Алматы | 102,9 | 100,6 | 101,1 | 100,7 | 99,1 | 100,1 |
| Қарағанды | 100,0 | 100,0 | 100,0 | 100,0 | 100,0 | 100,0 |
| Оңтүстік Қазақстан | 100,0 | 100,0 | 100,0 | 100,0 | 100,0 | 100,0 |
| Павлодар | 100,3 | 100,0 | 90,1 | 100,0 | 105,9 | 92,4 |
| Шығыс Қазақстан | 96,7 | 102,0 | 101,1 | 100,2 | 99,7 | 100,0 |
| Астана қаласы | 100,0 | 100,0 | 100,0 | 100,0 | 100,0 | 100,0 |
| Алматы қаласы | 100,0 | 100,0 | 100,0 | 100,0 | 100,0 | 100,0 |

3.148 Өндіруші кәсіпорындардың мұнайға бағасы

Цены предприятий-производителей на нефть

тоннасына теңгемен

в тенге за тонну

| | 2010 | 2011 | 2012 | 2013 | 2014 |
|-------------------------------|--------|---------|---------|---------|---------|
| Кезең соңына | | | | | |
| На конец периода | | | | | |
| Қазақстан Республикасы | 81 763 | 111 478 | 114 216 | 111 806 | 105 730 |
| Ақтөбе | 75 115 | 93 913 | 97 071 | 101 173 | 99 001 |
| Атырау | 87 805 | 115 636 | 118 437 | 113 968 | 114 319 |
| Батыс Қазақстан | 84 081 | 99 852 | 58 454 | 120 116 | ... |
| Қызылорда | 73 851 | 109 943 | 111 173 | 114 956 | 104 114 |
| Маңғыстау | 80 288 | 112 154 | 114 983 | 109 436 | 92 804 |
| Орта есеппен бір жылда | | | | | |
| В среднем за год | | | | | |
| Қазақстан Республикасы | 74 542 | 108 048 | 112 970 | 111 084 | 125 135 |
| Ақтөбе | 71 384 | 91 609 | 96 699 | 97 880 | 113 814 |
| Атырау | 79 957 | 111 708 | 116 215 | 114 955 | 130 718 |
| Батыс Қазақстан | 73 974 | 99 574 | 57 972 | 118 839 | ... |
| Қызылорда | 68 212 | 108 404 | 110 186 | 111 620 | 126 760 |
| Маңғыстау | 71 691 | 108 075 | 115 081 | 107 376 | 118 895 |

3.149 2014 жылы өндіруші кәсіпорындардың мұнайға бағасы

Цены предприятий-производителей на нефть в 2014 году

тоннасына теңгемен

в тенге за тонну

| | Қаңтар Январь | Ақпан Февраль | Наурыз Март | Сәуір Апрель | Мамыр Май | Маусым Июнь |
|-------------------------------|------------------|------------------|----------------|-----------------|--------------|----------------|
| Қазақстан Республикасы | 115 338 | 117 103 | 130 497 | 131 570 | 132 084 | 135 204 |
| Ақтөбе | 102 912 | 103 816 | 116 255 | 117 966 | 118 964 | 125 136 |
| Атырау | 120 809 | 120 314 | 135 183 | 135 593 | 136 829 | 139 929 |
| Қызылорда | 116 356 | 126 309 | 130 956 | 137 290 | 133 950 | 137 103 |
| Маңғыстау | 110 258 | 112 569 | 128 338 | 127 680 | 128 537 | 130 409 |

Жалғасы

Продолжение

| | Шілде Июль | Тамыз Август | Қыркүйек Сентябрь | Қазан Октябрь | Қараша Ноябрь | Желтоқсан Декабрь |
|-------------------------------|---------------|-----------------|----------------------|------------------|------------------|----------------------|
| Қазақстан Республикасы | 137 841 | 134 543 | 129 357 | 122 533 | 114 534 | 105 730 |
| Ақтөбе | 127 069 | 121 738 | 118 912 | 113 418 | 104 862 | 99 001 |
| Атырау | 142 197 | 140 053 | 135 507 | 129 280 | 122 341 | 114 319 |
| Қызылорда | 138 997 | 135 039 | 130 228 | 121 796 | 114 413 | 104 114 |
| Маңғыстау | 134 438 | 129 864 | 122 058 | 114 170 | 103 662 | 92 804 |

3.150 Өндіруші кәсіпорындардың табиғи құмға бағасы

Цены предприятий-производителей на пески природные

текше метріне теңгемен

в тенге за куб.м

| | 2010 | 2011 | 2012 | 2013 | 2014 |
|-------------------------------|-------|-------|-------|-------|-------|
| Кезең соңына | | | | | |
| На конец периода | | | | | |
| Қазақстан Республикасы | 1 475 | 1 775 | 1 722 | 1 866 | 1 728 |
| Ақмола | 243 | 387 | 372 | 416 | 483 |
| Ақтөбе | 627 | 351 | 403 | 545 | 394 |
| Алматы | 761 | 735 | 954 | 958 | 997 |
| Атырау | 497 | 593 | 643 | 707 | ... |
| Жамбыл | ... | 1 221 | 1 295 | 1 568 | ... |
| Қостанай | 714 | 844 | 677 | 563 | 468 |
| Қызылорда | 1 133 | 1 133 | 1 133 | 1 281 | ... |
| Маңғыстау | 1 505 | 1 776 | 1 977 | 1 977 | ... |
| Оңтүстік Қазақстан | 1 741 | 1 986 | 1 874 | 2 112 | 1 899 |
| Павлодар | 1 418 | 1 276 | 2 159 | 1 354 | 1288 |
| Солтүстік Қазақстан | 300 | 397 | 450 | 450 | 707 |
| Шығыс Қазақстан | 1 254 | 1 430 | 1 467 | 1 520 | 1 554 |
| Орта есеппен бір жылда | | | | | |
| В среднем за год | | | | | |
| Қазақстан Республикасы | 1 457 | 1 610 | 1 713 | 1 852 | 1 693 |
| Ақмола | 245 | 353 | 386 | 428 | 473 |
| Ақтөбе | 621 | 355 | 380 | 490 | 398 |
| Алматы | 747 | 717 | 846 | 987 | 991 |

Жалғасы

Продолжение

| | 2010 | 2011 | 2012 | 2013 | 2014 |
|---------------------|-------|-------|-------|-------|-------|
| Атырау | 422 | 548 | 623 | 700 | ... |
| Жамбыл | ... | 1 239 | 1 245 | 1 377 | ... |
| Қостанай | 833 | 850 | 770 | 650 | 503 |
| Қызылорда | 1 133 | 1 133 | 1 133 | 1 281 | ... |
| Маңғыстау | 1 505 | 1 691 | 1 953 | 1 977 | ... |
| Оңтүстік Қазақстан | 1 720 | 1 796 | 1 868 | 2 093 | 1 859 |
| Павлодар | 1 418 | 1 256 | 2 159 | 1 354 | 1288 |
| Солтүстік Қазақстан | 300 | 318 | 428 | 450 | 707 |
| Шығыс Қазақстан | 1 198 | 1 177 | 1 450 | 1 506 | 1 478 |

3.151 2014 жылы өндіруші кәсіпорындардың табиғи құмға бағасы Цены предприятий-производителей на пески природные в 2014 году

текше метріне теңгемен

в тенге за куб.м

| | Қаңтар Январь | Ақпан Февраль | Наурыз Март | Сәуір Апрель | Мамыр Май | Маусым Июнь |
|-------------------------------|------------------|------------------|----------------|-----------------|--------------|----------------|
| Қазақстан Республикасы | 1 635 | 1 636 | 1 636 | 1 676 | 1 727 | 1 708 |
| Ақмола | 461 | 461 | 461 | 461 | 474 | 474 |
| Ақтөбе | 403 | 412 | 412 | 400 | 396 | 400 |
| Алматы | 958 | 958 | 958 | 958 | 993 | 976 |
| Қостанай | 468 | 468 | 468 | 468 | 468 | 582 |
| Оңтүстік Қазақстан | 1 793 | 1 793 | 1 793 | 1 843 | 1 900 | 1 876 |
| Павлодар | 1 288 | 1 288 | 1 288 | 1 288 | 1 288 | 1 288 |
| Солтүстік Қазақстан | 707 | 707 | 707 | 707 | 707 | 707 |
| Шығыс Қазақстан | 1 416 | 1 426 | 1 426 | 1 426 | 1 472 | 1 472 |

Жалғасы

Продолжение

| | Шілде Июль | Тамыз Август | Қыркүйек Сентябрь | Қазан Октябрь | Қараша Ноябрь | Желтоқсан Декабрь |
|-------------------------------|---------------|-----------------|----------------------|------------------|------------------|----------------------|
| Қазақстан Республикасы | 1 704 | 1 706 | 1 707 | 1 729 | 1 729 | 1 728 |
| Ақмола | 474 | 474 | 483 | 483 | 483 | 483 |
| Ақтөбе | 400 | 387 | 388 | 389 | 394 | 394 |
| Алматы | 976 | 1 037 | 1 037 | 1 037 | 1 018 | 997 |
| Қостанай | 581 | 581 | 582 | 468 | 468 | 468 |
| Оңтүстік Қазақстан | 1 872 | 1 872 | 1 872 | 1 899 | 1 899 | 1 899 |
| Павлодар | 1 288 | 1 288 | 1 288 | 1 288 | 1 288 | 1 288 |
| Солтүстік Қазақстан | 707 | 707 | 707 | 707 | 707 | 707 |
| Шығыс Қазақстан | 1 472 | 1 492 | 1 492 | 1 543 | 1 552 | 1 554 |

3.152 Өндіруші кәсіпорындардың шағыл, малта тас және шақпақтас бағасы Цены предприятий-производителей на щебень, гальку и кремь

текше метріне теңгемен

в тенге за куб.м

| | 2010 | 2011 | 2012 | 2013 | 2014 |
|--|-------|-------|-------|-------|-------|
| Кезең соңына На конец периода | | | | | |
| Қазақстан Республикасы | 1 275 | 1 284 | 1 307 | 1 244 | 1 183 |
| Ақмола | 1 345 | 1 233 | 1 567 | 1 514 | 1 550 |
| Ақтөбе | 1 303 | 1 384 | 1 437 | 1 323 | 1 668 |
| Алматы | 1 191 | 1 188 | 1 201 | 1 216 | 1 300 |
| Жамбыл | 1 428 | 1 120 | 1 223 | 1 236 | 1 442 |
| Қарағанды | 1 315 | 1 414 | 1 401 | 1 502 | 1 933 |
| Қостанай | 1 467 | 1 614 | 1 628 | 1 630 | 1 542 |
| Қызылорда | 1 043 | 1 425 | 1 425 | 1 425 | 1 444 |
| Маңғыстау | 2 729 | 2 333 | 2 695 | 2 823 | ... |
| Оңтүстік Қазақстан | 1 071 | 1 125 | 1 112 | 1 059 | 950 |
| Павлодар | 1 429 | 1 241 | 1 331 | 1 118 | 1 217 |
| Солтүстік Қазақстан | 1 856 | 1 775 | 1 962 | 2 002 | 1 476 |
| Шығыс Қазақстан | 1 383 | 1 483 | 1 711 | 2 042 | 2 108 |
| Орта есеппен бір жылда В среднем за год | | | | | |
| Қазақстан Республикасы | 1 255 | 1 203 | 1 283 | 1 249 | 1 192 |
| Ақмола | 1 204 | 1 165 | 1 399 | 1 507 | 1 498 |
| Ақтөбе | 1 317 | 1 343 | 1 421 | 1 322 | 1 650 |
| Алматы | 1 183 | 1 183 | 1 208 | 1 145 | 1 310 |
| Жамбыл | 1 516 | 1 141 | 1 184 | 1 329 | 1 440 |
| Қарағанды | 1 321 | 1 396 | 1 415 | 1 493 | 1 948 |
| Қостанай | 1 466 | 1 657 | 1 576 | 1 616 | 1 532 |
| Қызылорда | 1 039 | 1 419 | 1 425 | 1 425 | 1 444 |

Жалғасы

Продолжение

| | 2010 | 2011 | 2012 | 2013 | 2014 |
|---------------------|-------|-------|-------|-------|-------|
| Маңғыстау | 2 730 | 2 330 | 2 688 | 2 752 | ... |
| Оңтүстік Қазақстан | 1 071 | 964 | 1 103 | 1 076 | 977 |
| Павлодар | 1 429 | 1 219 | 1 247 | 1 109 | 1 163 |
| Солтүстік Қазақстан | 1 527 | 1 820 | 1 792 | 2 003 | 1 430 |
| Шығыс Қазақстан | 1 374 | 1 382 | 1 652 | 2 021 | 2 076 |

3.153 2014 жылы өндіруші кәсіпорындардың шағыл, малта тас және шақпақтас бағасы

Цены предприятий-производителей на щебень, гальку и кремь в 2014 году

текше метріне теңгемен

в тенге за куб.м

| | Қаңтар Январь | Ақпан Февраль | Наурыз Март | Сәуір Апрель | Мамыр Май | Маусым Июнь |
|-------------------------------|------------------|------------------|----------------|-----------------|--------------|----------------|
| Қазақстан Республикасы | 1 169 | 1 175 | 1 182 | 1 165 | 1 210 | 1 210 |
| Ақмола | 1 381 | 1 412 | 1 409 | 1 396 | 1 550 | 1 550 |
| Ақтөбе | 1 632 | 1 632 | 1 644 | 1 644 | 1 627 | 1 614 |
| Алматы | 1 306 | 1 306 | 1 306 | 1 281 | 1 369 | 1 328 |
| Жамбыл | 1 282 | 1 456 | 1 456 | 1 482 | 1 482 | 1 482 |
| Қарағанды | 1 939 | 1 939 | 2 206 | 1 888 | 1 888 | 1 933 |
| Қостанай | 1 532 | 1 532 | 1 570 | 1 542 | 1 529 | 1 515 |
| Қызылорда | 1 444 | 1 444 | 1 444 | 1 444 | 1 444 | 1 444 |
| Оңтүстік Қазақстан | 974 | 974 | 974 | 962 | 996 | 997 |
| Павлодар | 1 069 | 1 069 | 1 069 | 1 104 | 1 147 | 1 217 |
| Солтүстік Қазақстан | 1 379 | 1 379 | 1 379 | 1 387 | 1 408 | 1 401 |
| Шығыс Қазақстан | 2 042 | 2 004 | 2 004 | 2 004 | 2 108 | 2 108 |

Жалғасы

Продолжение

| | Шілде Июль | Тамыз Август | Қыркүйек Сентябрь | Қазан Октябрь | Қараша Ноябрь | Желтоқсан Декабрь |
|-------------------------------|---------------|-----------------|----------------------|------------------|------------------|----------------------|
| Қазақстан Республикасы | 1 210 | 1 214 | 1 215 | 1 184 | 1 183 | 1 183 |
| Ақмола | 1 550 | 1 550 | 1 550 | 1 550 | 1 550 | 1 550 |
| Ақтөбе | 1 621 | 1 685 | 1 687 | 1 683 | 1 668 | 1 668 |
| Алматы | 1 313 | 1 300 | 1 307 | 1 307 | 1 300 | 1 300 |
| Жамбыл | 1 442 | 1 442 | 1 442 | 1 442 | 1 442 | 1 442 |
| Қарағанды | 1 933 | 1 933 | 1 933 | 1 933 | 1 933 | 1 933 |
| Қостанай | 1 515 | 1 505 | 1 532 | 1 532 | 1 542 | 1 542 |
| Қызылорда | 1 444 | 1 444 | 1 444 | 1 444 | 1 444 | 1 444 |
| Оңтүстік Қазақстан | 997 | 997 | 997 | 950 | 950 | 950 |
| Павлодар | 1 217 | 1 217 | 1 217 | 1 217 | 1 217 | 1 217 |
| Солтүстік Қазақстан | 1 458 | 1 463 | 1 479 | 1 479 | 1 476 | 1 476 |
| Шығыс Қазақстан | 2 108 | 2 108 | 2 108 | 2 108 | 2 108 | 2 108 |

3.154 Өндіруші кәсіпорындардың электр энергиясына, бөлу бойынша қызметтерді қоса алғандағы бағасы

Цены предприятий-производителей на произведенную электроэнергию, с учетом услуг по ее распределению

мың квт. сағат үшін теңгемен

в тенге за тыс.квт. час

| | 2010 | 2011 | 2012 | 2013 | 2014 |
|----------------------------------|--------|--------|--------|--------|--------|
| Кезең соңына На конец периода | | | | | |
| Қазақстан Республикасы | 6 176 | 6 352 | 6 808 | 7 220 | 7 532 |
| Ақмола | 9 894 | 10 697 | 9 765 | 12 056 | 11 888 |
| Ақтөбе | 7 278 | 7 915 | 9 218 | 9 329 | 9 620 |
| Алматы | 6 293 | 6 386 | 6 651 | 7 576 | 8 621 |
| Атырау | 6 618 | 7 973 | 8 726 | 9 106 | 8 691 |
| Батыс Қазақстан | 7 393 | 6 922 | 6 511 | 8 152 | 7 592 |
| Жамбыл | 7 483 | 8 187 | 9 728 | 11 009 | 11 482 |
| Қарағанды | 6 549 | 5 606 | 6 604 | 6 502 | 8 111 |
| Қостанай | 9 774 | 9 673 | 11 181 | 8 609 | 9 439 |
| Қызылорда | 6 719 | 6 171 | 7 582 | 7 848 | 7 867 |
| Маңғыстау | 6 001 | 5 615 | 4 797 | 5 864 | 3 734 |
| Оңтүстік Қазақстан | 4 475 | 5 735 | 6 137 | 7 057 | 8 136 |
| Павлодар | 4 624 | 5 575 | 6 257 | 6 358 | 7 047 |
| Солтүстік Қазақстан | 5 546 | 5 654 | 6 474 | 7 584 | 8 212 |
| Шығыс Қазақстан | 5 037 | 5 037 | 5 867 | 6 322 | 6 828 |
| Астана қаласы | 5 753 | 5 423 | 7 250 | 8 066 | 4 345 |
| Алматы қаласы | 10 119 | 8 555 | 6 036 | 7 964 | 8 161 |

Жалғасы

Продолжение

| | 2010 | 2011 | 2012 | 2013 | 2014 |
|--|--------|--------|--------|--------|--------|
| Орта есеппен бір жылда В среднем за год | | | | | |
| Қазақстан Республикасы | 6 157 | 6 305 | 6 689 | 7 169 | 7 518 |
| Ақмола | 9 267 | 10 335 | 9 494 | 12 004 | 11 842 |
| Ақтөбе | 7 265 | 8 054 | 8 802 | 9 492 | 9 620 |
| Алматы | 6 310 | 6 300 | 6 515 | 7 321 | 8 621 |
| Атырау | 6 580 | 7 973 | 8 592 | 8 908 | 8 452 |
| Батыс Қазақстан | 7 390 | 6 772 | 6 511 | 8 061 | 7 603 |
| Жамбыл | 7 524 | 8 246 | 9 496 | 11 009 | 11 493 |
| Қарағанды | 6 433 | 5 457 | 6 356 | 6 456 | 8 106 |
| Қостанай | 9 850 | 9 673 | 10 913 | 8 609 | 9 439 |
| Қызылорда | 6 794 | 5 958 | 7 289 | 7 849 | 7 839 |
| Маңғыстау | 6 001 | 5 621 | 6 203 | 5 695 | 3 734 |
| Оңтүстік Қазақстан | 4 452 | 5 581 | 6 027 | 7 057 | 8 061 |
| Павлодар | 4 661 | 5 542 | 6 001 | 6 320 | 7 035 |
| Солтүстік Қазақстан | 5 517 | 5 654 | 6 145 | 7 583 | 8 212 |
| Шығыс Қазақстан | 4 970 | 5 031 | 5 718 | 6 319 | 6 828 |
| Астана қаласы | 5 951 | 5 423 | 6 823 | 8 066 | 4 345 |
| Алматы қаласы | 10 159 | 8 519 | 5 625 | 7 927 | 8 161 |

3.155 Өндіруші кәсіпорындардың электр стансалары өндіретін электр энергиясының бағасы Цены предприятий-производителей на электроэнергию, производимую электростанциями

мың квт. сағат үшін теңгемен

в тенге за тыс.квт. час

| | 2010 | 2011 | 2012 | 2013 | 2014 |
|--|-------|-------|-------|-------|-------|
| Кезең соңына На конец периода | | | | | |
| Қазақстан Республикасы | 4 772 | 5 328 | 5 842 | 6 253 | 6 655 |
| Алматы | 4 950 | 5 268 | 5 556 | 6 411 | 7 547 |
| Оңтүстік Қазақстан | 3 797 | 5 537 | 5 726 | 6 175 | 7 060 |
| Павлодар | 4 330 | 5 457 | 6 122 | 6 252 | 6 925 |
| Шығыс Қазақстан | 3 813 | 4 392 | 4 849 | 5 156 | 5 665 |
| Орта есеппен бір жылда В среднем за год | | | | | |
| Қазақстан Республикасы | 4 781 | 5 300 | 5 803 | 6 182 | 6643 |
| Алматы | 4 912 | 5 185 | 5 444 | 6 125 | 7 547 |
| Оңтүстік Қазақстан | 3 785 | 5 375 | 5 634 | 6 175 | 6 975 |
| Павлодар | 4 370 | 5 421 | 5 871 | 6 212 | 6 913 |
| Шығыс Қазақстан | 3 813 | 4 387 | 4 849 | 5 153 | 5 665 |

3.156 Өндіруші кәсіпорындардың электр энергиясын бөлу бойынша қызметтердің бағасы Цены предприятий-производителей на услуги по распределению электроэнергии

мың квт. сағат үшін теңгемен

в тенге за тыс.квт. час

| | 2010 | 2011 | 2012 | 2013 | 2014 |
|--|--------|--------|--------|--------|--------|
| Кезең соңына На конец периода | | | | | |
| Қазақстан Республикасы | 8 440 | 8 831 | 9 610 | 10 219 | 10 698 |
| Ақмола | 10 476 | 11 566 | 10 709 | 13 451 | 14 177 |
| Атырау | 8 348 | 11 410 | 12 005 | 12 590 | 11 249 |
| Қарағанды | 7 219 | 6 731 | 7 177 | 6 337 | 9 201 |
| Оңтүстік Қазақстан | 10 145 | 9 853 | 10 760 | 12 516 | 14 053 |
| Орта есеппен бір жылда В среднем за год | | | | | |
| Қазақстан Республикасы | 8 376 | 8 740 | 9 259 | 10 229 | 10 678 |
| Ақмола | 9 779 | 11 095 | 10 369 | 13 386 | 14 107 |
| Атырау | 8 314 | 11 410 | 11 828 | 12 590 | 10 990 |
| Қарағанды | 7 075 | 6 460 | 6 995 | 6 299 | 9 201 |
| Оңтүстік Қазақстан | 10 032 | 9 853 | 10 444 | 12 516 | 14 029 |

3.157 2014 жылы өндіруші кәсіпорындардың электр энергиясының бағасы
Цены предприятий-производителей на электроэнергию в 2014 году

мың квт. сағат үшін теңгемен

в тенге за тыс.квт.час

| | Қаңтар Январь | Ақпан Февраль | Наурыз Март | Сәуір Апрель | Мамыр Май | Маусым Июнь |
|--|------------------|------------------|----------------|-----------------|--------------|----------------|
| Электр стансалары өндіретін Производимая электростанциями | | | | | | |
| Қазақстан Республикасы | 6 378 | 6 652 | 6 665 | 6 661 | 6 667 | 6 674 |
| Алматы | 7 547 | 7 547 | 7 547 | 7 547 | 7 547 | 7 547 |
| Оңтүстік Қазақстан | 6 858 | 6 858 | 6 858 | 6 858 | 6 858 | 7 060 |
| Павлодар | 6 413 | 6 936 | 6 963 | 6 955 | 6 966 | 6 975 |
| Шығыс Қазақстан | 5 665 | 5 665 | 5 665 | 5 665 | 5 665 | 5 665 |
| Электр энергиясын бөлу бойынша қызметтер Услуги по распределению электроэнергии | | | | | | |
| Қазақстан Республикасы | 10 667 | 10 653 | 10 671 | 10 671 | 10 671 | 10 671 |
| Ақмола | 14 038 | 14 038 | 14 038 | 14 038 | 14 038 | 14 038 |
| Атырау | 10 908 | 10 908 | 10 908 | 10 908 | 10 908 | 10 908 |
| Қарағанды | 9 201 | 9 201 | 9 201 | 9 201 | 9 201 | 9 201 |
| Оңтүстік Қазақстан | 14 017 | 14 017 | 14 017 | 14 017 | 14 017 | 14 017 |

Жалғасы

Продолжение

| | Шілде Июль | Тамыз Август | Қыркүйек Сентябрь | Қазан Октябрь | Қараша Ноябрь | Желтоқсан Декабрь |
|--|---------------|-----------------|----------------------|------------------|------------------|----------------------|
| Электр стансалары өндіретін Производимая электростанциями | | | | | | |
| Қазақстан Республикасы | 6 682 | 6 675 | 6 673 | 6 673 | 6 662 | 6 655 |
| Алматы | 7 547 | 7 547 | 7 547 | 7 547 | 7 547 | 7 547 |
| Оңтүстік Қазақстан | 7 060 | 7 060 | 7 060 | 7 060 | 7 060 | 7 060 |
| Павлодар | 6 991 | 6 977 | 6 973 | 6 960 | 6 938 | 6 925 |
| Шығыс Қазақстан | 5 665 | 5 665 | 5 665 | 5 665 | 5 665 | 5 665 |
| Электр энергиясын бөлу бойынша қызметтер Услуги по распределению электроэнергии | | | | | | |
| Қазақстан Республикасы | 10 680 | 10 686 | 10 686 | 10 686 | 10 698 | 10 698 |
| Ақмола | 14 177 | 14 177 | 14 177 | 14 177 | 14 177 | 14 177 |
| Атырау | 10 908 | 11 012 | 11 012 | 11 012 | 11 249 | 11 249 |
| Қарағанды | 9 201 | 9 201 | 9 201 | 9 201 | 9 201 | 9 201 |
| Оңтүстік Қазақстан | 14 017 | 14 017 | 14 053 | 14 053 | 14 053 | 14 053 |

3.158 Өндіруші кәсіпорындардың кремнеземдік тасты ұннан немесе диатомитті топырақтан жасалған
бұйымдардан басқа отқа төзімсіз құрылыс кірпіштері бағасы
Цены предприятий-производителей на кирпичи керамические неогнеупорные строительные, кроме
изделий из муки каменной кремнеземистой или земель диатомитовых

текше метріне теңгемен

в тенге за куб.м

| | 2010 | 2011 | 2012 | 2013 | 2014 |
|--|--------|--------|--------|--------|--------|
| Кезең соңына На конец периода | | | | | |
| Қазақстан Республикасы | 11 346 | 6 429 | 11 137 | 13 456 | 15 742 |
| Ақмола | 9 065 | 9 833 | 14 562 | 18 815 | 20 834 |
| Ақтөбе | 26 790 | ... | 21 993 | 18 636 | 20 391 |
| Алматы | 7 145 | 6 076 | 5 207 | 6 942 | 7 794 |
| Атырау | 8 000 | 8 000 | 7 900 | 7 900 | ... |
| Жамбыл | 7 589 | 8 929 | 10 268 | 11 161 | ... |
| Қызылорда | 9 470 | 9 125 | 9 129 | 10 909 | 11 732 |
| Оңтүстік Қазақстан | 5 281 | 6 710 | 7 598 | 10 931 | 9 983 |
| Шығыс Қазақстан | 10 939 | 11 185 | 12 840 | 11 827 | 13 665 |
| Орта есеппен бір жылда В среднем за год | | | | | |
| Қазақстан Республикасы | 11 145 | 6 112 | 10 761 | 13 107 | 15 487 |
| Ақмола | 10 515 | 8 238 | 14 236 | 17 477 | 20 021 |
| Ақтөбе | 26 790 | ... | 20 104 | 18 402 | 20 046 |
| Алматы | 6 944 | 6 269 | 5 479 | 6 901 | 7 487 |
| Атырау | 8 000 | 8 000 | 7 983 | 7 900 | ... |
| Жамбыл | 7 366 | 8 277 | 9 375 | 10 655 | ... |
| Қызылорда | 9 470 | 9 125 | 9 129 | 10 909 | 11 182 |
| Оңтүстік Қазақстан | 5 208 | 6 365 | 7 408 | 10 695 | 10 591 |
| Шығыс Қазақстан | 10 043 | 10 984 | 12 901 | 12 035 | 13 513 |

3.159 2014 жылы өндіруші кәсіпорындардың кремнеземдік тасты ұннан немесе диатомитті топырақтан жасалған бұйымдардан басқа отқа төзімсіз құрылыс кірпіштері бағасы
Цены предприятий-производителей на кирпичи керамические неогнеупорные строительные, кроме изделий из муки каменной кремнеземистой или земель диатомитовых в 2014 году

текше метріне теңгемен

в тенге за куб.м

| | Қаңтар Январь | Ақпан Февраль | Наурыз Март | Сәуір Апрель | Мамыр Май | Маусым Июнь |
|-------------------------------|------------------|------------------|----------------|-----------------|--------------|----------------|
| Қазақстан Республикасы | 14 569 | 14 484 | 14 996 | 15 097 | 15 887 | 16 208 |
| Ақмола | 18 372 | 18 084 | 18 767 | 19 437 | 20 803 | 21 458 |
| Ақтобе | 19 572 | 19 572 | 19 572 | 19 572 | 19 572 | 20 391 |
| Алматы | 6 942 | 7 135 | 7 135 | 7 135 | 7 135 | 7 686 |
| Қызылорда | 9 990 | 9 990 | 10 258 | 10 665 | 11 441 | 11 732 |
| Оңтүстік Қазақстан | 10 506 | 10 341 | 11 179 | 10 492 | 11 181 | 11 136 |
| Шығыс Қазақстан | 12 995 | 12 995 | 13 414 | 13 414 | 13 855 | 13 904 |

Жалғасы

Продолжение

| | Шілде Июль | Тамыз Август | Қыркүйек Сентябрь | Қазан Октябрь | Қараша Ноябрь | Желтоқсан Декабрь |
|-------------------------------|---------------|-----------------|----------------------|------------------|------------------|----------------------|
| Қазақстан Республикасы | 15 859 | 15 991 | 15 772 | 15 729 | 15 624 | 15 742 |
| Ақмола | 20 699 | 20 726 | 20 256 | 20 767 | 20 391 | 20 834 |
| Ақтобе | 20 391 | 20 391 | 20 391 | 20 391 | 20 391 | 20 391 |
| Алматы | 7 794 | 7 794 | 7 794 | 7 794 | 7 794 | 7 794 |
| Қызылорда | 11 732 | 11 732 | 11 732 | 11 732 | 11 732 | 11 732 |
| Оңтүстік Қазақстан | 10 531 | 11 064 | 10 640 | 10 103 | 10 037 | 9 983 |
| Шығыс Қазақстан | 13 354 | 13 805 | 13 563 | 13 563 | 13 665 | 13 665 |

3.160 Өндіруші кәсіпорындардың сөндірілмеген және сөндірілген әк бағасы
Цены предприятий-производителей на известь негашеную и гашеную

тоннасына теңгемен

в тенге за тонну

| | 2010 | 2011 | 2012 | 2013 | 2014 |
|--|--------|--------|--------|--------|--------|
| Кезең соңына На конец периода | | | | | |
| Қазақстан Республикасы | 8 793 | 7 696 | 10 641 | 10 537 | 10 427 |
| Ақтобе | 8 564 | 8 475 | 8 189 | 8 589 | 7 601 |
| Алматы | 7 554 | 7 815 | 7 815 | 10 000 | 10 000 |
| Қарағанды | 2 996 | 3 201 | 3 571 | 3 571 | ... |
| Оңтүстік Қазақстан | 6 848 | 6 846 | 7 598 | 8 742 | 8 746 |
| Павлодар | 6 003 | 8 500 | 10 500 | 11 105 | ... |
| Шығыс Қазақстан | 32 305 | 42 135 | 45 052 | 52 728 | 59 933 |
| Орта есеппен бір жылда в среднем за год | | | | | |
| Қазақстан Республикасы | 8 769 | 7 114 | 10 548 | 10 324 | 10 400 |
| Ақтобе | 8 286 | 8 522 | 7 803 | 8 387 | 7 871 |
| Алматы | 7 471 | 7 815 | 7 815 | 10 000 | 10 000 |
| Қарағанды | 3 013 | 3 129 | 3 430 | 3 571 | ... |
| Оңтүстік Қазақстан | 7 136 | 6 846 | 7 534 | 8 168 | 8 735 |
| Павлодар | 6 003 | 6 837 | 10 500 | 11 167 | ... |
| Шығыс Қазақстан | 32 305 | 41 216 | 45 052 | 51 802 | 59 933 |

3.161 2014 жылы өндіруші кәсіпорындардың сөндірілмеген және сөндірілген әк бағасы
Цены предприятий-производителей на известь негашеную и гашеную в 2014 году

тоннасына теңгемен

в тенге за тонну

| | Қаңтар Январь | Ақпан Февраль | Наурыз Март | Сәуір Апрель | Мамыр Май | Маусым Июнь |
|-------------------------------|------------------|------------------|----------------|-----------------|--------------|----------------|
| Қазақстан Республикасы | 10 244 | 10 615 | 10 632 | 10 741 | 10 482 | 10 347 |
| Ақтобе | 8 589 | 8 589 | 8 589 | 8 589 | 7 338 | 7 338 |
| Алматы | 10 000 | 10 000 | 10 000 | 10 000 | 10 000 | 10 000 |
| Оңтүстік Қазақстан | 8 319 | 8 900 | 8 473 | 8 572 | 8 699 | 8 672 |
| Шығыс Қазақстан | 59 933 | 59 933 | 59 933 | 59 933 | 59 933 | 59 933 |

Жалғасы

Продолжение

| | Шілде Июль | Тамыз Август | Қыркүйек Сентябрь | Қазан Октябрь | Қараша Ноябрь | Желтоқсан Декабрь |
|-------------------------------|---------------|-----------------|----------------------|------------------|------------------|----------------------|
| Қазақстан Республикасы | 9 995 | 10 219 | 10 485 | 10 367 | 10 269 | 10 427 |
| Ақтобе | 7 601 | 7 601 | 7 601 | 7 601 | 7 601 | 7 601 |
| Алматы | 10 000 | 10 000 | 10 000 | 10 000 | 10 000 | 10 000 |
| Оңтүстік Қазақстан | 8 672 | 9 153 | 9 152 | 8 754 | 8 754 | 8 746 |
| Шығыс Қазақстан | 59 933 | 59 933 | 59 933 | 59 933 | 59 933 | 59 933 |

3.162 Өндіруші кәсіпорындардың тауарлық бетон бағасы
Цены предприятий-производителей на бетон товарный

тоннасына теңгемен

в тенге за тонну

| | 2010 | 2011 | 2012 | 2013 | 2014 |
|--|--------|--------|--------|--------|--------|
| Кезең соңына На конец периода | | | | | |
| Қазақстан Республикасы | 5 606 | 6 741 | 7 918 | 9 202 | 8 566 |
| Ақмола | 5 200 | 5 700 | 5 700 | 5 700 | ... |
| Ақтөбе | 11 975 | 13 669 | 13 943 | 14 113 | 11 151 |
| Алматы | 3 540 | 5 038 | 4 837 | 4 821 | 4 677 |
| Атырау | 13 469 | 12 618 | 14 580 | 11 352 | 10 948 |
| Батыс Қазақстан | 8 097 | 8 348 | 13 015 | 11 920 | 7 320 |
| Жамбыл | 4 100 | 4 700 | 4 299 | 4 163 | 4 534 |
| Қарағанды | 4 563 | 4 654 | 5 332 | 5 592 | 5 763 |
| Қостанай | 9 800 | 5 781 | 5 684 | 5 428 | 5 867 |
| Қызылорда | 15 625 | 15 547 | 15 547 | 15 547 | ... |
| Маңғыстау | 7 252 | 8 535 | 10 783 | 11 067 | 11 966 |
| Оңтүстік Қазақстан | 6 964 | 9 319 | 14 700 | 14 700 | 7 043 |
| Павлодар | 7 142 | 10 378 | 10 714 | 10 714 | ... |
| Солтүстік Қазақстан | 9 086 | 8 987 | 9 183 | 9 183 | 7 800 |
| Шығыс Қазақстан | 6 282 | 6 478 | 6 977 | 5 616 | 5 885 |
| Астана қаласы | 5 099 | 5 248 | 6 657 | 10 170 | 10 026 |
| Алматы қаласы | 4 291 | 5 903 | 5 757 | 5 800 | 7 513 |
| Орта есеппен бір жылда В среднем за год | | | | | |
| Қазақстан Республикасы | 5 644 | 6 173 | 7 762 | 8 669 | 8 508 |
| Ақмола | 5 200 | 5 403 | 5 700 | 5 700 | ... |
| Ақтөбе | 12 118 | 13 069 | 13 838 | 13 950 | 10 817 |
| Алматы | 3 745 | 4 216 | 4 211 | 4 735 | 4 760 |
| Атырау | 13 788 | 12 468 | 14 502 | 11 312 | 10 395 |
| Батыс Қазақстан | 8 097 | 7 994 | 12 774 | 11 920 | 7 592 |
| Жамбыл | 5 025 | 5 018 | 4 180 | 7 569 | 4 529 |
| Қарағанды | 4 563 | 4 588 | 5 012 | 5 418 | 5 735 |
| Қостанай | 10 185 | 4 830 | 6 357 | 5 468 | 5 724 |
| Қызылорда | 15 625 | 15 547 | 15 547 | 15 547 | ... |
| Маңғыстау | 7 330 | 8 371 | 10 109 | 11 108 | 11 764 |
| Оңтүстік Қазақстан | 6 875 | 8 943 | 14 700 | 14 700 | 7 838 |
| Павлодар | 7 345 | 8 467 | 10 727 | 10 714 | ... |
| Солтүстік Қазақстан | 9 086 | 8 987 | 9 064 | 9 183 | 8 520 |
| Шығыс Қазақстан | 6 185 | 6 125 | 6 819 | 5 429 | 5 831 |
| Астана қаласы | 5 106 | 4 919 | 6 544 | 8 480 | 9 791 |
| Алматы қаласы | 4 179 | 4 979 | 5 787 | 5 700 | 7 200 |

3.163 2014 жылы өндіруші кәсіпорындардың тауарлық бетон бағасы
Цены предприятий-производителей на бетон товарный в 2014 году

тоннасына теңгемен

в тенге за тонну

| | Қаңтар Январь | Ақпан Февраль | Наурыз Март | Сәуір Апрель | Мамыр Май | Маусым Июнь |
|-------------------------------|------------------|------------------|----------------|-----------------|--------------|----------------|
| Қазақстан Республикасы | 8 526 | 8 497 | 8 443 | 8 516 | 8 331 | 8 430 |
| Ақтөбе | 10 354 | 10 347 | 10 314 | 10 393 | 10 941 | 10 941 |
| Алматы | 4 978 | 5 025 | 4 732 | 4 814 | 4 720 | 4 729 |
| Атырау | 10 069 | 10 069 | 10 140 | 10 140 | 10 140 | 10 033 |
| Батыс Қазақстан | 7 644 | 7 644 | 7 644 | 7 644 | 7 659 | 7 568 |
| Жамбыл | 4 469 | 4 469 | 4 497 | 4 520 | 4 528 | 4 533 |
| Қарағанды | 5 592 | 5 592 | 5 763 | 5 763 | 5 763 | 5 763 |
| Қостанай | 5 732 | 5 764 | 5 735 | 5 832 | 5 677 | 5 727 |
| Маңғыстау | 11 232 | 11 232 | 11 232 | 11 793 | 11 966 | 11 966 |
| Оңтүстік Қазақстан | 9 693 | 9 693 | 9 719 | 9 719 | 7 043 | 7 043 |
| Солтүстік Қазақстан | 9 183 | 9 183 | 9 183 | 9 183 | 9 183 | 8 667 |
| Шығыс Қазақстан | 5 783 | 5 784 | 5 784 | 5 802 | 5 802 | 5 802 |
| Астана қаласы | 9 560 | 9 468 | 9 395 | 9 489 | 9 575 | 9 807 |
| Алматы қаласы | 6 944 | 6 984 | 6 860 | 6 895 | 7 001 | 7 164 |

Жалғасы

Продолжение

| | Шілде Июль | Тамыз Август | Қыркүйек Сентябрь | Қазан Октябрь | Қараша Ноябрь | Желтоқсан Декабрь |
|-------------------------------|---------------|-----------------|----------------------|------------------|------------------|----------------------|
| Қазақстан Республикасы | 8 469 | 8 571 | 8 592 | 8 538 | 8 622 | 8 566 |
| Ақтөбе | 10 985 | 10 985 | 11 155 | 11 155 | 11 151 | 11 151 |
| Алматы | 4 710 | 4 721 | 4 699 | 4 677 | 4 654 | 4 677 |

Жалғасы

Продолжение

| | Шілде Июль | Тамыз Август | Қыркүйек Сентябрь | Қазан Октябрь | Қараша Ноябрь | Желтоқсан Декабрь |
|---------------------|---------------|-----------------|----------------------|------------------|------------------|----------------------|
| Атырау | 10 585 | 10 662 | 10 662 | 10 662 | 10 681 | 10 948 |
| Батыс Қазақстан | 7 568 | 7 571 | 7 628 | 7 701 | 7 518 | 7 320 |
| Жамбыл | 4 591 | 4 558 | 4 556 | 4 550 | 4 549 | 4 534 |
| Қарағанды | 5 763 | 5 763 | 5 763 | 5 763 | 5 763 | 5 763 |
| Қостанай | 5 826 | 5 741 | 5 567 | 5 543 | 5 690 | 5 867 |
| Маңғыстау | 11 966 | 11 966 | 11 966 | 11 966 | 11 966 | 11 966 |
| Оңтүстік Қазақстан | 7 043 | 7 043 | 7 043 | 7 043 | 7 043 | 7 043 |
| Солтүстік Қазақстан | 8 667 | 8 055 | 7 800 | 7 800 | 7 800 | 7 800 |
| Шығыс Қазақстан | 5 787 | 5 885 | 5 885 | 5 885 | 5 885 | 5 885 |
| Астана қаласы | 9 819 | 10 073 | 10 132 | 10 009 | 10 188 | 10 026 |
| Алматы қаласы | 7 382 | 7 412 | 7 412 | 7 366 | 7 513 | 7 513 |

3.164 Өндіруші кәсіпорындардың жас немесе тоңазытылған сиыр еті және бұзау етінің бағасы
Цены предприятий-производителей на говядину и телятину свежую или охлажденную

тоннасына теңгемен

в тенге за тонну

| | 2010 | 2011 | 2012 | 2013 | 2014 |
|--|---------|-----------|-----------|-----------|---------|
| Кезең соңына На конец периода | | | | | |
| Қазақстан Республикасы | 545 359 | 664 102 | 801 927 | 807 895 | 843 791 |
| Ақтөбе | 741 070 | 1 013 390 | 1 013 390 | ... | ... |
| Батыс Қазақстан | 676 667 | 475 226 | 803 570 | 770 600 | ... |
| Жамбыл | 470 000 | 470 000 | 1 030 360 | 1 115 178 | ... |
| Қостанай | 573 690 | 720 398 | 745 683 | 759 050 | 770 831 |
| Қызылорда | 415 000 | 520 000 | 530 000 | ... | ... |
| Павлодар | 513 395 | 587 660 | 690 739 | 650 071 | 690 981 |
| Солтүстік Қазақстан | 411 167 | 461 948 | 635 013 | 652 331 | 694 501 |
| Шығыс Қазақстан | ... | 557 419 | 602 081 | 900 000 | ... |
| Орта есеппен бір жылда В среднем за год | | | | | |
| Қазақстан Республикасы | 527 020 | 626 492 | 807 295 | 795 178 | 821 519 |
| Ақтөбе | 702 394 | 923 567 | 1 013 390 | ... | ... |
| Батыс Қазақстан | 675 556 | 475 226 | 803 570 | 781 437 | ... |
| Жамбыл | 414 456 | 470 000 | 1 019 041 | 1 100 572 | ... |
| Қостанай | 562 391 | 668 885 | 770 610 | 767 015 | 758 019 |
| Қызылорда | 406 667 | 508 238 | 529 159 | ... | ... |
| Павлодар | 513 395 | 562 475 | 685 906 | 649 654 | 676 851 |
| Солтүстік Қазақстан | 390 347 | 434 455 | 607 713 | 677 504 | 651 380 |
| Шығыс Қазақстан | ... | 574 084 | 583 053 | 881 347 | ... |

3.165 2014 жылы өндіруші кәсіпорындардың жас немесе тоңазытылған сиыр еті және бұзау етінің бағасы

Цены предприятий-производителей на говядину и телятину свежую или охлажденную в 2014 году

тоннасына теңгемен

в тенге за тонну

| | Қаңтар Январь | Ақпан Февраль | Наурыз Март | Сәуір Апрель | Мамыр Май | Маусым Июнь |
|-------------------------------|------------------|------------------|----------------|-----------------|--------------|----------------|
| Қазақстан Республикасы | 821 786 | 812 480 | 806 815 | 798 234 | 808 963 | 810 072 |
| Қостанай | 756 224 | 777 110 | 753 682 | 706 057 | 743 500 | 747 954 |
| Павлодар | 650 071 | 650 071 | 650 071 | 683 430 | 683 429 | 683 429 |
| Солтүстік Қазақстан | 623 563 | 626 387 | 627 022 | 630 248 | 638 482 | 637 065 |

Жалғасы

Продолжение

| | Шілде Июль | Тамыз Август | Қыркүйек Сентябрь | Қазан Октябрь | Қараша Ноябрь | Желтоқсан Декабрь |
|-------------------------------|---------------|-----------------|----------------------|------------------|------------------|----------------------|
| Қазақстан Республикасы | 809 739 | 814 342 | 835 096 | 848 239 | 850 833 | 843 791 |
| Қостанай | 735 928 | 751 100 | 766 651 | 796 218 | 795 652 | 770 831 |
| Павлодар | 683 429 | 683 430 | 683 676 | 691 231 | 691 231 | 690 981 |
| Солтүстік Қазақстан | 649 523 | 651 972 | 663 015 | 684 417 | 696 341 | 694 501 |

3.166 Өндіруші кәсіпорындардың пісірілген шұжық өнімдері, сосискалар, сарделькалар бағасы
Цены предприятий-производителей на изделия колбасные вареные, сосиски, сардельки

тоннасына теңгемен

в тенге за тонну

| | 2010 | 2011 | 2012 | 2013 | 2014 |
|--|---------|-----------|-----------|-----------|-----------|
| Кезең соңына На конец периода | | | | | |
| Қазақстан Республикасы | 766 839 | 887 866 | 914 528 | 900 929 | 949 119 |
| Ақмола | 579 976 | 621 472 | 717 187 | 702 232 | 854 716 |
| Ақтөбе | 727 408 | 696 241 | 873 030 | 678 318 | 841 700 |
| Алматы | 988 839 | 1 186 403 | 1 149 632 | 896 207 | 806 461 |
| Батыс Қазақстан | 416 667 | 500 000 | 520 000 | 520 000 | ... |
| Жамбыл | 705 296 | 817 032 | 910 128 | 921 564 | 842 372 |
| Қарағанды | 676 696 | 826 737 | 829 210 | 837 914 | 1 048 445 |
| Қостанай | 562 500 | 805 059 | 838 858 | 804 330 | 919 974 |
| Қызылорда | 466 667 | 550 000 | 668 131 | 834 266 | 690 869 |
| Маңғыстау | 402 500 | 632 974 | 682 113 | 720 000 | ... |
| Оңтүстік Қазақстан | 762 200 | 761 717 | 773 092 | 697 551 | 880 964 |
| Павлодар | 694 689 | 805 260 | 852 454 | 852 453 | 813 035 |
| Солтүстік Қазақстан | 510 792 | 623 166 | 660 684 | 660 684 | 744 772 |
| Шығыс Қазақстан | 587 013 | 635 263 | 663 532 | 681 539 | 803 495 |
| Астана қаласы | 751 612 | 859 509 | 980 488 | 973 583 | 1 251 469 |
| Алматы қаласы | 935 009 | 1 183 423 | 1 166 839 | 1 255 004 | 1 238 862 |
| Орта есеппен бір жылда В среднем за год | | | | | |
| Қазақстан Республикасы | 733 476 | 823 629 | 896 147 | 894 386 | 890 616 |
| Ақмола | 553 768 | 578 348 | 711 246 | 702 232 | 803 256 |
| Ақтөбе | 681 405 | 690 504 | 827 061 | 667 571 | 686 321 |
| Алматы | 888 646 | 1 077 131 | 1 121 866 | 879 538 | 773 638 |
| Батыс Қазақстан | 416 667 | 488 424 | 520 000 | 520 000 | ... |
| Жамбыл | 689 717 | 756 123 | 832 021 | 918 691 | 775 629 |
| Қарағанды | 663 030 | 810 358 | 809 805 | 834 276 | 953 641 |
| Қостанай | 562 500 | 702 405 | 831 570 | 806 585 | 863 197 |
| Қызылорда | 465 681 | 545 047 | 668 131 | 814 503 | 699 520 |
| Маңғыстау | 394 167 | 632 974 | 669 482 | 720 000 | ... |
| Оңтүстік Қазақстан | 732 867 | 693 700 | 728 039 | 694 276 | 816 918 |
| Павлодар | 690 371 | 745 190 | 852 227 | 852 454 | 802 442 |
| Солтүстік Қазақстан | 492 286 | 554 417 | 656 848 | 660 684 | 683 452 |
| Шығыс Қазақстан | 546 778 | 599 132 | 660 464 | 681 966 | 741 614 |
| Астана қаласы | 706 961 | 812 300 | 993 317 | 974 731 | 1 137 491 |
| Алматы қаласы | 905 937 | 1 089 959 | 1 143 068 | 1 232 300 | 1 185 942 |

3.167 2014 жылы өндіруші кәсіпорындардың пісірілген шұжық өнімдері, сосискалар, сарделькалар бағасы
Цены предприятий-производителей на изделия колбасные вареные, сосиски, сардельки в 2014 году

тоннасына теңгемен

в тенге за тонну

| | Қаңтар Январь | Ақпан Февраль | Наурыз Март | Сәуір Апрель | Мамыр Май | Маусым Июнь |
|-------------------------------|------------------|------------------|----------------|-----------------|--------------|----------------|
| Қазақстан Республикасы | 837 009 | 842 409 | 850 091 | 880 592 | 877 991 | 878 246 |
| Ақмола | 726 916 | 771 114 | 791 140 | 791 140 | 791 140 | 779 321 |
| Ақтөбе | 586 326 | 586 326 | 586 326 | 651 940 | 656 571 | 656 571 |
| Алматы | 734 703 | 727 618 | 712 505 | 714 522 | 767 565 | 767 609 |
| Жамбыл | 685 884 | 722 736 | 722 736 | 787 161 | 787 161 | 787 161 |
| Қарағанды | 864 082 | 864 082 | 865 549 | 932 310 | 932 310 | 932 310 |
| Қостанай | 806 229 | 806 229 | 806 216 | 806 928 | 810 672 | 861 605 |
| Қызылорда | 701 990 | 701 990 | 710 885 | 710 885 | 710 885 | 710 885 |
| Оңтүстік Қазақстан | 775 497 | 775 497 | 775 497 | 789 461 | 789 461 | 789 461 |
| Павлодар | 799 723 | 807 877 | 782 402 | 815 444 | 815 444 | 792 561 |
| Солтүстік Қазақстан | 643 702 | 643 702 | 643 702 | 668 110 | 668 110 | 680 632 |
| Шығыс Қазақстан | 686 248 | 683 863 | 683 746 | 705 981 | 720 785 | 732 803 |
| Астана қаласы | 985 862 | 985 862 | 985 862 | 1 148 422 | 1 148 422 | 1 162 504 |
| Алматы қаласы | 1 158 113 | 1 165 331 | 1 216 693 | 1 194 415 | 1 162 462 | 1 149 959 |

Жалғасы

Продолжение

| | Шілде Июль | Тамыз Август | Қыркүйек Сентябрь | Қазан Октябрь | Қараша Ноябрь | Желтоқсан Декабрь |
|-------------------------------|---------------|-----------------|----------------------|------------------|------------------|----------------------|
| Қазақстан Республикасы | 887 699 | 893 988 | 916 816 | 940 172 | 942 494 | 949 119 |
| Ақмола | 779 321 | 801 986 | 854 716 | 854 716 | 854 716 | 854 716 |
| Ақтөбе | 688 103 | 725 750 | 771 224 | 771 224 | 771 224 | 841 700 |

Жалғасы

Продолжение

| | Шілде Июль | Тамыз Август | Қыркүйек Сентябрь | Қазан Октябрь | Қараша Ноябрь | Желтоқсан Декабрь |
|---------------------|---------------|-----------------|----------------------|------------------|------------------|----------------------|
| Алматы | 814 972 | 815 311 | 814 675 | 814 255 | 806 461 | 806 461 |
| Жамбыл | 787 161 | 787 161 | 804 028 | 804 028 | 804 028 | 842 372 |
| Қарағанды | 957 143 | 957 143 | 1 026 634 | 1 044 897 | 1 048 445 | 1 048 445 |
| Қостанай | 897 302 | 908 168 | 914 441 | 918 225 | 920 401 | 919 974 |
| Қызылорда | 693 045 | 690 869 | 690 869 | 690 869 | 690 869 | 690 869 |
| Оңтүстік Қазақстан | 789 461 | 849 268 | 843 459 | 879 034 | 879 034 | 880 964 |
| Павлодар | 792 561 | 792 561 | 792 561 | 813 035 | 813 035 | 813 035 |
| Солтүстік Қазақстан | 670 960 | 670 960 | 702 833 | 730 362 | 744 772 | 744 772 |
| Шығыс Қазақстан | 751 669 | 750 902 | 786 006 | 807 615 | 803 495 | 803 495 |
| Астана қаласы | 1 162 504 | 1 162 504 | 1 205 814 | 1 251 469 | 1 251 469 | 1 251 469 |
| Алматы қаласы | 1 149 959 | 1 154 354 | 1 176 529 | 1 231 673 | 1 238 862 | 1 238 862 |

3.168 Өндіруші кәсіпорындардың жартылай ысталған шұжықтар бағасы
Цены предприятий-производителей на колбасы полукопченые

тоннасына теңгемен

в тенге за тонну

| | 2010 | 2011 | 2012 | 2013 | 2014 |
|--|-----------|-----------|-----------|-----------|-----------|
| Кезең соңына На конец периода | | | | | |
| Қазақстан Республикасы | 841 540 | 970 537 | 1 046 151 | 1 053 645 | 1 221 360 |
| Ақмола | 751 920 | 824 039 | 984 157 | 977 928 | 1 018 533 |
| Ақтөбе | 926 928 | 869 344 | 1 037 114 | 684 004 | 950 080 |
| Алматы | 1 334 822 | 1 767 858 | 1 371 902 | 902 473 | 962 949 |
| Жамбыл | 852 495 | 1 030 162 | 1 189 117 | 1 268 907 | 900 294 |
| Қарағанды | 948 495 | 1 195 519 | 1 021 309 | 1 028 526 | 1 249 781 |
| Қостанай | 720 000 | 972 351 | 987 802 | 983 497 | 1 145 403 |
| Қызылорда | 616 070 | 627 220 | 895 489 | 908 763 | 787 408 |
| Маңғыстау | 600 000 | 803 741 | 854 985 | 860 000 | ... |
| Оңтүстік Қазақстан | 1 153 000 | 1 301 413 | 1 270 873 | 999 804 | 865 784 |
| Павлодар | 706 333 | 931 069 | 1 013 090 | 1 012 538 | 914 627 |
| Солтүстік Қазақстан | 709 571 | 900 782 | 874 895 | 874 895 | 992 580 |
| Шығыс Қазақстан | 729 422 | 745 888 | 727 753 | 807 458 | 879 213 |
| Астана қаласы | 866 669 | 1 094 658 | 1 387 369 | 1 428 690 | 1 580 001 |
| Алматы қаласы | 1 033 873 | 1 270 481 | 1 378 470 | 1 503 817 | 1 626 679 |
| Орта есеппен бір жылда В среднем за год | | | | | |
| Қазақстан Республикасы | 816 079 | 878 841 | 1 039 719 | 1 050 505 | 1 169 128 |
| Ақмола | 728 914 | 777 687 | 970 112 | 977 928 | 995 228 |
| Ақтөбе | 863 436 | 852 791 | 1 027 050 | 690 980 | 878 832 |
| Алматы | 1 268 229 | 1 579 724 | 1 378 713 | 968 359 | 917 533 |
| Жамбыл | 835 481 | 959 768 | 1 055 096 | 1 245 425 | 797 059 |
| Қарағанды | 932 915 | 1 006 159 | 1 033 944 | 1 037 086 | 1 148 473 |
| Қостанай | 720 000 | 861 358 | 985 810 | 958 366 | 1 068 379 |
| Қызылорда | 608 719 | 620 692 | 895 489 | 897 234 | 801 328 |
| Маңғыстау | 600 000 | 803 741 | 841 876 | 860 000 | ... |
| Оңтүстік Қазақстан | 1 011 167 | 1 229 896 | 1 191 447 | 998 006 | 849 963 |
| Павлодар | 705 417 | 852 829 | 1 011 105 | 1 012 860 | 938 851 |
| Солтүстік Қазақстан | 687 159 | 783 036 | 872 452 | 874 895 | 913 692 |
| Шығыс Қазақстан | 696 185 | 728 054 | 726 017 | 801 702 | 848 018 |
| Астана қаласы | 821 881 | 1 038 385 | 1 367 788 | 1 421 719 | 1 505 941 |
| Алматы қаласы | 1 011 876 | 1 174 537 | 1 345 263 | 1 492 317 | 1 578 803 |

3.169 2014 жылы өндіруші кәсіпорындардың жартылай ысталған шұжықтар бағасы
Цены предприятий-производителей на колбасы полукопченые в 2014 году

тоннасына теңгемен

в тенге за тонну

| | Қаңтар Январь | Ақпан Февраль | Наурыз Март | Сәуір Апрель | Мамыр Май | Маусым Июнь |
|-------------------------------|------------------|------------------|----------------|-----------------|--------------|----------------|
| Қазақстан Республикасы | 1 108 062 | 1 108 395 | 1 130 387 | 1 167 029 | 1 168 274 | 1 167 495 |
| Ақмола | 957 794 | 969 167 | 992 798 | 992 798 | 992 798 | 981 040 |
| Ақтөбе | 786 807 | 786 807 | 786 807 | 848 449 | 848 449 | 848 449 |
| Алматы | 838 523 | 838 097 | 833 863 | 834 178 | 948 785 | 948 816 |
| Жамбыл | 690 302 | 766 472 | 766 472 | 799 360 | 799 360 | 799 360 |
| Қарағанды | 1 050 284 | 1 050 284 | 1 071 194 | 1 127 957 | 1 127 957 | 1 127 957 |
| Қостанай | 989 492 | 989 427 | 1 023 425 | 1 024 324 | 1 024 408 | 1 071 904 |
| Қызылорда | 806 231 | 806 231 | 819 401 | 819 401 | 819 401 | 819 401 |
| Оңтүстік Қазақстан | 829 173 | 829 173 | 829 173 | 829 173 | 829 173 | 829 173 |

Жалғасы

Продолжение

| | Қаңтар Январь | Ақпан Февраль | Наурыз Март | Сәуір Апрель | Мамыр Май | Маусым Июнь |
|---------------------|------------------|------------------|----------------|-----------------|--------------|----------------|
| Павлодар | 945 888 | 945 888 | 947 670 | 1 011 253 | 1 011 253 | 936 316 |
| Солтүстік Қазақстан | 864 272 | 864 272 | 864 272 | 890 796 | 890 796 | 910 114 |
| Шығыс Қазақстан | 807 458 | 807 458 | 807 458 | 830 527 | 842 249 | 848 855 |
| Астана қаласы | 1 428 690 | 1 428 690 | 1 428 690 | 1 488 187 | 1 488 187 | 1 515 362 |
| Алматы қаласы | 1 503 817 | 1 503 817 | 1 560 752 | 1 592 824 | 1 592 824 | 1 592 824 |

Жалғасы

Продолжение

| | Шілде Июль | Тамыз Август | Қыркүйек Сентябрь | Қазан Октябрь | Қараша Ноябрь | Желтоқсан Декабрь |
|-------------------------------|---------------|-----------------|----------------------|------------------|------------------|----------------------|
| Қазақстан Республикасы | 1 173 675 | 1 168 192 | 1 192 797 | 1 209 449 | 1 221 573 | 1 221 360 |
| Ақмола | 981 040 | 1 003 559 | 1 018 533 | 1 018 533 | 1 018 533 | 1 018 533 |
| Ақтөбе | 889 455 | 915 814 | 973 269 | 973 269 | 973 269 | 950 080 |
| Алматы | 966 365 | 966 388 | 966 416 | 966 689 | 962 949 | 962 949 |
| Жамбыл | 799 360 | 799 360 | 820 199 | 820 199 | 820 199 | 900 294 |
| Қарағанды | 1 143 376 | 1 143 376 | 1 224 500 | 1 241 892 | 1 249 781 | 1 249 781 |
| Қостанай | 1 094 328 | 1 095 243 | 1 106 670 | 1 127 208 | 1 145 896 | 1 145 403 |
| Қызылорда | 790 352 | 787 408 | 787 408 | 787 408 | 787 408 | 787 408 |
| Оңтүстік Қазақстан | 829 173 | 865 784 | 901 627 | 901 627 | 865 784 | 865 784 |
| Павлодар | 926 462 | 902 738 | 902 738 | 914 627 | 914 627 | 914 627 |
| Солтүстік Қазақстан | 901 439 | 901 439 | 922 499 | 983 165 | 992 580 | 992 580 |
| Шығыс Қазақстан | 872 958 | 854 656 | 872 578 | 879 213 | 879 213 | 879 213 |
| Астана қаласы | 1 515 362 | 1 515 362 | 1 534 783 | 1 580 001 | 1 580 001 | 1 580 001 |
| Алматы қаласы | 1 592 824 | 1 582 048 | 1 588 033 | 1 588 033 | 1 626 679 | 1 626 679 |

3.170 Өндіруші кәсіпорындардың өңделген сұйық сүтінің бағасы
Цены предприятий-производителей на молоко обработанное жидкое

тоннасына теңгемен

в тенге за тонну

| | 2010 | 2011 | 2012 | 2013 | 2014 |
|--|---------|---------|---------|---------|---------|
| Кезең соңына На конец периода | | | | | |
| Қазақстан Республикасы | 122 636 | 133 896 | 132 803 | 136 511 | 141 383 |
| Ақмола | 93 283 | 154 210 | 156 270 | 128 312 | 144 005 |
| Ақтөбе | 132 392 | 143 750 | 154 969 | 171 957 | 191 727 |
| Алматы | 116 249 | 135 334 | 137 036 | 145 625 | 150 641 |
| Батыс Қазақстан | 113 479 | 114 443 | 109 126 | 106 461 | 107 984 |
| Жамбыл | 72 244 | 88 221 | 120 972 | 123 723 | ... |
| Қарағанды | 83 290 | 98 104 | 101 512 | 148 713 | 143 147 |
| Қостанай | 130 876 | 135 503 | 143 896 | 150 236 | 156 220 |
| Қызылорда | 125 000 | 132 000 | 130 996 | 100 000 | 121 981 |
| Маңғыстау | 112 400 | 131 230 | 131 230 | 140 597 | ... |
| Оңтүстік Қазақстан | 83 911 | 91 650 | 99 744 | 110 007 | 131 468 |
| Павлодар | 99 548 | 112 152 | 114 211 | 112 772 | 121 540 |
| Солтүстік Қазақстан | 96 094 | 122 530 | 123 356 | 137 988 | 130 177 |
| Шығыс Қазақстан | 109 997 | 125 341 | 132 860 | 146 055 | 151 638 |
| Астана қаласы | 98 058 | 91 512 | 100 475 | 109 912 | ... |
| Алматы қаласы | 177 004 | 156 550 | 109 517 | 114 897 | ... |
| Орта есеппен бір жылда В среднем за год | | | | | |
| Қазақстан Республикасы | 114 895 | 129 980 | 132 218 | 134 752 | 139 719 |
| Ақмола | 91 478 | 148 602 | 148 869 | 131 461 | 133 870 |
| Ақтөбе | 117 236 | 140 878 | 146 147 | 163 688 | 191 810 |
| Алматы | 114 077 | 132 321 | 137 568 | 142 799 | 148 071 |
| Батыс Қазақстан | 113 479 | 110 126 | 109 126 | 106 461 | 107 984 |
| Жамбыл | 72 244 | 84 493 | 115 573 | 121 353 | ... |
| Қарағанды | 76 859 | 95 890 | 100 376 | 125 544 | 142 738 |
| Қостанай | 116 041 | 136 267 | 143 223 | 150 187 | 156 584 |
| Қызылорда | 116 333 | 128 452 | 130 996 | 100 000 | 122 956 |
| Маңғыстау | 112 400 | 130 219 | 131 230 | 140 597 | ... |
| Оңтүстік Қазақстан | 82 411 | 82 973 | 95 828 | 102 417 | 123 570 |
| Павлодар | 79 863 | 106 793 | 113 335 | 112 772 | 118 697 |
| Солтүстік Қазақстан | 86 202 | 117 609 | 121 926 | 130 406 | 134 887 |
| Шығыс Қазақстан | 102 209 | 110 009 | 129 030 | 143 638 | 146 888 |
| Астана қаласы | 96 413 | 91 512 | 100 475 | 108 449 | ... |
| Алматы қаласы | 170 407 | 150 626 | 116 970 | 116 849 | ... |

3.171 2014 жылы өндіруші кәсіпорындардың өңделген сұйық сүтінің бағасы
Цены предприятий-производителей на молоко обработанное жидкое в 2014 году

тоннасына теңгемен

в тенге за тонну

| | Қаңтар Январь | Ақпан Февраль | Наурыз Март | Сәуір Апрель | Мамыр Май | Маусым Июнь |
|-------------------------------|------------------|------------------|----------------|-----------------|--------------|----------------|
| Қазақстан Республикасы | 136 326 | 136 281 | 136 242 | 138 703 | 140 677 | 140 328 |
| Ақмола | 128 876 | 128 876 | 128 876 | 134 359 | 134 359 | 134 359 |
| Ақтөбе | 178 311 | 176 324 | 189 338 | 197 121 | 198 349 | 198 164 |
| Алматы | 143 519 | 143 519 | 143 519 | 148 801 | 148 801 | 148 591 |
| Батыс Қазақстан | 107 984 | 107 984 | 107 984 | 107 984 | 107 984 | 107 984 |
| Қарағанды | 145 788 | 148 134 | 148 775 | 148 254 | 144 993 | 139 842 |
| Қостанай | 150 801 | 154 063 | 154 809 | 154 809 | 154 756 | 154 760 |
| Қызылорда | 119 583 | 119 583 | 119 583 | 128 452 | 128 452 | 128 452 |
| Оңтүстік Қазақстан | 111 218 | 108 190 | 118 782 | 123 606 | 124 244 | 124 245 |
| Павлодар | 114 118 | 114 455 | 114 455 | 115 070 | 120 608 | 120 608 |
| Солтүстік Қазақстан | 127 050 | 128 120 | 132 538 | 134 469 | 141 060 | 139 860 |
| Шығыс Қазақстан | 145 420 | 145 826 | 146 562 | 145 727 | 145 877 | 145 878 |

Жалғасы

Продолжение

| | Шілде Июль | Тамыз Август | Қыркүйек Сентябрь | Қазан Октябрь | Қараша Ноябрь | Желтоқсан Декабрь |
|-------------------------------|---------------|-----------------|----------------------|------------------|------------------|----------------------|
| Қазақстан Республикасы | 141 229 | 141 558 | 141 779 | 141 524 | 140 795 | 141 383 |
| Ақмола | 134 359 | 134 359 | 134 359 | 135 160 | 135 160 | 144 005 |
| Ақтөбе | 198 164 | 198 164 | 193 002 | 193 002 | 191 727 | 191 727 |
| Алматы | 148 591 | 149 718 | 150 187 | 150 641 | 150 641 | 150 641 |
| Батыс Қазақстан | 107 984 | 107 984 | 107 984 | 107 984 | 107 984 | 107 984 |
| Қарағанды | 134 446 | 133 787 | 140 763 | 143 026 | 142 870 | 143 147 |
| Қостанай | 159 497 | 159 497 | 159 525 | 159 525 | 161 086 | 156 220 |
| Қызылорда | 121 981 | 121 981 | 121 981 | 121 981 | 121 981 | 121 981 |
| Оңтүстік Қазақстан | 124 173 | 125 961 | 131 227 | 131 270 | 131 212 | 131 468 |
| Павлодар | 120 608 | 120 608 | 120 608 | 120 608 | 121 540 | 121 540 |
| Солтүстік Қазақстан | 139 686 | 140 438 | 140 866 | 136 692 | 128 910 | 130 177 |
| Шығыс Қазақстан | 145 878 | 145 878 | 145 878 | 148 071 | 150 173 | 151 638 |

3.172 Өндіруші кәсіпорындар сары майының бағасы
Цены предприятий-производителей на масло сливочное

тоннасына теңгемен

в тенге за тонну

| | 2010 | 2011 | 2012 | 2013 | 2014 |
|--|-----------|-----------|-----------|-----------|-----------|
| Кезең соңына На конец периода | | | | | |
| Қазақстан Республикасы | 713 763 | 788 210 | 829 040 | 843 060 | 1 179 335 |
| Ақмола | 693 244 | 938 202 | 959 744 | 973 388 | 1 048 411 |
| Ақтөбе | 1 000 000 | 1 280 000 | 1 400 000 | 1 377 498 | 1 561 866 |
| Алматы | 673 274 | 898 248 | 881 354 | 924 372 | 1 256 567 |
| Батыс Қазақстан | 758 700 | 855 650 | 1 026 790 | 1 026 790 | ... |
| Жамбыл | 596 494 | 743 156 | 758 929 | 929 670 | 991 031 |
| Қарағанды | 599 452 | 765 412 | 797 878 | 1 042 094 | ... |
| Қостанай | 1 022 321 | 898 847 | 833 132 | 893 022 | 1 114 963 |
| Қызылорда | ... | ... | ... | 735 000 | 832 715 |
| Оңтүстік Қазақстан | 602 000 | 713 960 | 774 531 | 805 545 | 873 629 |
| Павлодар | 879 282 | 990 888 | 1 071 942 | 1 018 648 | 1 139 132 |
| Солтүстік Қазақстан | 792 210 | 867 932 | 834 421 | 862 725 | 1 039 536 |
| Шығыс Қазақстан | 789 071 | 1 096 993 | 1 276 813 | 1 316 202 | 1 403 217 |
| Астана қаласы | 759 000 | 1 071 000 | 1 100 000 | 1 161 600 | ... |
| Алматы қаласы | 566 369 | 613 738 | 613 738 | 613 738 | ... |
| Орта есеппен бір жылда В среднем за год | | | | | |
| Қазақстан Республикасы | 688 492 | 758 351 | 824 834 | 794 151 | 1 145 109 |
| Ақмола | 628 133 | 834 600 | 960 465 | 826 243 | 991 625 |
| Ақтөбе | 849 753 | 1 187 666 | 1 400 000 | 1 372 861 | 1 529 508 |
| Алматы | 627 402 | 786 602 | 862 718 | 888 382 | 1 048 688 |
| Батыс Қазақстан | 758 700 | 768 521 | 1 026 790 | 1 026 790 | ... |
| Жамбыл | 583 952 | 639 149 | 755 861 | 904 171 | 986 341 |
| Қарағанды | 537 671 | 739 773 | 772 282 | 1 047 590 | ... |
| Қостанай | 947 413 | 855 157 | 866 093 | 872 238 | 1 101 857 |
| Қызылорда | ... | ... | ... | 735 000 | 793 613 |
| Оңтүстік Қазақстан | 591 000 | 606 286 | 762 405 | 791 091 | 846 320 |
| Павлодар | 720 559 | 960 730 | 1 071 942 | 1 012 953 | 1 092 705 |

Жалғасы

Продолжение

| | 2010 | 2011 | 2012 | 2013 | 2014 |
|---------------------|---------|-----------|-----------|-----------|-----------|
| Солтүстік Қазақстан | 683 594 | 846 192 | 828 376 | 807 404 | 1 002 431 |
| Шығыс Қазақстан | 719 673 | 941 879 | 1 185 538 | 1 249 367 | 1 360 018 |
| Астана қаласы | 680 000 | 1 071 000 | 1 100 000 | 1 156 338 | ... |
| Алматы қаласы | 613 430 | 615 470 | 613 738 | 534 768 | ... |

3.173 2014 жылы өндіруші кәсіпорындар сары майының бағасы
Цены предприятий-производителей на масло сливочное в 2014 году

тоннасына теңгемен

в тенге за тонну

| | Қаңтар Январь | Ақпан Февраль | Наурыз Март | Сәуір Апрель | Мамыр Май | Маусым Июнь |
|-------------------------------|------------------|------------------|----------------|-----------------|--------------|----------------|
| Қазақстан Республикасы | 1 108 228 | 1 111 204 | 1 123 044 | 1 133 455 | 1 128 258 | 1 148 165 |
| Ақмола | 973 388 | 973 388 | 973 388 | 973 388 | 973 388 | 973 388 |
| Ақтөбе | 1 377 498 | 1 377 498 | 1 561 866 | 1 561 866 | 1 561 866 | 1 561 866 |
| Алматы | 965 938 | 965 938 | 965 938 | 965 938 | 965 938 | 965 938 |
| Жамбыл | 929 670 | 929 670 | 1 000 892 | 1 045 398 | 1 045 398 | 1 000 892 |
| Қостанай | 1 089 147 | 1 094 263 | 1 096 323 | 1 096 323 | 1 096 062 | 1 096 062 |
| Қызылорда | 766 812 | 766 812 | 766 812 | 766 812 | 766 812 | 766 812 |
| Оңтүстік Қазақстан | 805 545 | 805 545 | 805 545 | 848 018 | 848 018 | 848 018 |
| Павлодар | 1 024 785 | 1 018 648 | 1 024 785 | 1 024 785 | 1 125 885 | 1 125 885 |
| Солтүстік Қазақстан | 959 200 | 964 607 | 1 000 124 | 1 000 124 | 969 772 | 1 008 507 |
| Шығыс Қазақстан | 1 312 372 | 1 320 094 | 1 329 734 | 1 370 763 | 1 373 881 | 1 355 425 |

Жалғасы

Продолжение

| | Шілде Июль | Тамыз Август | Қыркүйек Сентябрь | Қазан Октябрь | Қараша Ноябрь | Желтоқсан Декабрь |
|-------------------------------|---------------|-----------------|----------------------|------------------|------------------|----------------------|
| Қазақстан Республикасы | 1 158 135 | 1 155 257 | 1 156 526 | 1 168 693 | 1 173 802 | 1 179 335 |
| Ақмола | 973 388 | 973 388 | 973 388 | 1 048 411 | 1 048 411 | 1 048 411 |
| Ақтөбе | 1 561 866 | 1 561 866 | 1 561 866 | 1 561 866 | 1 561 866 | 1 561 866 |
| Алматы | 1 005 787 | 1 039 402 | 1 090 134 | 1 233 252 | 1 233 252 | 1 256 567 |
| Жамбыл | 1 000 892 | 1 000 892 | 954 314 | 954 314 | 991 031 | 991 031 |
| Қостанай | 1 160 527 | 1 090 245 | 1 090 245 | 1 090 245 | 1 109 839 | 1 114 963 |
| Қызылорда | 766 812 | 832 715 | 832 715 | 832 715 | 832 715 | 832 715 |
| Оңтүстік Қазақстан | 848 018 | 863 440 | 867 583 | 873 629 | 873 629 | 873 629 |
| Павлодар | 1 125 885 | 1 125 885 | 1 125 885 | 1 125 885 | 1 139 132 | 1 139 132 |
| Солтүстік Қазақстан | 1 009 239 | 1 019 359 | 1 019 783 | 1 018 743 | 1 023 779 | 1 039 536 |
| Шығыс Қазақстан | 1 355 425 | 1 355 425 | 1 355 425 | 1 390 408 | 1 401 613 | 1 403 217 |

3.174 Өндіруші-кәсіпорындардың балқытылған ірімшіктен басқа үгітілген ірімшіктер, ұнтақ ірімшіктер, көгілдір ірімшіктер және өзге де өңделмеген ірімшіктер бағасы

Цены предприятий-производителей на сыры тертые, сыры в порошке, сыры голубые и сыры необработанные прочие, кроме сыра плавленого

тоннасына теңгемен

в тенге за тонну

| | 2010 | 2011 | 2012 | 2013 | 2014 |
|--|---------|-----------|-----------|-----------|-----------|
| Кезең соңына На конец периода | | | | | |
| Қазақстан Республикасы | 776 197 | 936 794 | 998 313 | 1 010 910 | 1 185 600 |
| Ақмола | 714 286 | 896 421 | 944 911 | 936 511 | 1 293 873 |
| Ақтөбе | ... | 990 000 | 600 000 | 679 706 | 847 332 |
| Жамбыл | 674 955 | 698 058 | 739 726 | 904 499 | 1 110 096 |
| Қарағанды | 803 992 | 1 059 899 | 1 002 597 | 999 725 | ... |
| Қостанай | 889 881 | 968 724 | 968 724 | 968 724 | 1 052 795 |
| Оңтүстік Қазақстан | ... | 840 918 | 894 006 | 816 960 | 1 050 936 |
| Павлодар | 848 214 | 895 356 | 1 118 534 | 1 011 046 | ... |
| Солтүстік Қазақстан | 954 963 | 1 105 371 | 977 153 | 1 196 354 | ... |
| Шығыс Қазақстан | 848 663 | 924 291 | 1 357 511 | 1 222 595 | ... |
| Алматы қаласы | 833 611 | 1 425 595 | 1 175 595 | 1 043 105 | ... |
| Орта есеппен бір жылда В среднем за год | | | | | |
| Қазақстан Республикасы | 694 185 | 889 947 | 969 481 | 963 241 | 1 114 307 |
| Ақмола | 647 322 | 853 925 | 889 309 | 909 724 | 1 142 036 |
| Ақтөбе | ... | 990 000 | 596 560 | 637 381 | 806 868 |
| Жамбыл | 604 540 | 676 637 | 751 009 | 842 186 | 1 027 506 |
| Қарағанды | 709 729 | 987 340 | 1 017 284 | 1 000 564 | ... |
| Қостанай | 786 930 | 930 891 | 967 140 | 968 724 | 984 625 |
| Оңтүстік Қазақстан | ... | 790 480 | 853 887 | 808 867 | 897 508 |

Жалғасы

Продолжение

| | 2010 | 2011 | 2012 | 2013 | 2014 |
|---------------------|---------|-----------|-----------|-----------|------|
| Павлодар | 768 775 | 908 366 | 1 030 049 | 1 011 046 | ... |
| Солтүстік Қазақстан | 791 086 | 983 270 | 1 017 569 | 1 020 266 | ... |
| Шығыс Қазақстан | 803 323 | 883 291 | 1 194 123 | 1 015 136 | ... |
| Алматы қаласы | 752 851 | 1 262 317 | 1 361 415 | 1 064 102 | ... |

3.175 2014 жылы өндіруші кәсіпорындардың балқытылған ірімшіктен басқа үгітілген ірімшіктер, ұнтақ ірімшіктер, көгілдір ірімшіктер және өзге де өңделмеген ірімшіктер бағасы

Цены предприятий-производителей на сыры тертые, сыры в порошке, сыры голубые и сыры необработанные прочие, кроме сыра плавленого в 2014 году

тоннасына теңгемен

в тенге за тонну

| | Қаңтар Январь | Ақпан Февраль | Наурыз Март | Сәуір Апрель | Мамыр Май | Маусым Июнь |
|-------------------------------|------------------|------------------|----------------|-----------------|--------------|----------------|
| Қазақстан Республикасы | 1 028 290 | 1 040 347 | 1 046 916 | 1 093 323 | 1 107 683 | 1 121 596 |
| Ақмола | 936 511 | 936 511 | 936 511 | 1 093 610 | 1 093 610 | 1 197 654 |
| Ақтөбе | 679 706 | 679 706 | 731 984 | 847 332 | 847 332 | 847 332 |
| Жамбыл | 911 640 | 911 640 | 955 116 | 1 026 966 | 1 009 810 | 1 064 238 |
| Қостанай | 928 466 | 962 957 | 947 242 | 947 242 | 973 430 | 985 044 |
| Оңтүстік Қазақстан | 820 722 | 837 429 | 861 461 | 862 063 | 862 063 | 877 306 |

Жалғасы

Продолжение

| | Шілде Июль | Тамыз Август | Қыркүйек Сентябрь | Қазан Октябрь | Қараша Ноябрь | Желтоқсан Декабрь |
|-------------------------------|---------------|-----------------|----------------------|------------------|------------------|----------------------|
| Қазақстан Республикасы | 1 130 380 | 1 144 301 | 1 148 741 | 1 151 686 | 1 187 382 | 1 185 600 |
| Ақмола | 1 197 654 | 1 246 424 | 1 293 873 | 1 293 873 | 1 293 873 | 1 293 873 |
| Ақтөбе | 847 332 | 847 332 | 847 332 | 847 332 | 847 332 | 847 332 |
| Жамбыл | 1 064 238 | 1 064 238 | 1 064 238 | 1 064 238 | 1 110 096 | 1 110 096 |
| Қостанай | 985 044 | 985 044 | 985 044 | 985 044 | 1 089 007 | 1 052 795 |
| Оңтүстік Қазақстан | 877 306 | 888 629 | 926 255 | 965 687 | 965 687 | 1 050 936 |

3.176 Өндіруші кәсіпорындардың жеміс-жидектер, жаңғақтар немесе какао қосылмаған хош иістендірілмеген қаймақ бағасы

Цены предприятий-производителей на сметану неароматизированную, не содержащую добавок фруктов, орехов или какао

тоннасына теңгемен

в тенге за тонну

| | 2010 | 2011 | 2012 | 2013 | 2014 |
|--|---------|---------|---------|---------|---------|
| Кезең соңына На конец периода | | | | | |
| Қазақстан Республикасы | 407 922 | 399 291 | 442 502 | 460 920 | 497 687 |
| Ақмола | 307 745 | 342 503 | 383 782 | 402 661 | 461 140 |
| Ақтөбе | 349 732 | 370 601 | 413 421 | 445 315 | 458 276 |
| Алматы | 340 814 | 363 170 | 421 632 | 488 966 | 502 652 |
| Батыс Қазақстан | 446 430 | 543 838 | 639 198 | 639 198 | 639 198 |
| Жамбыл | 364 250 | 394 936 | 438 681 | 445 398 | 510 892 |
| Қарағанды | 248 665 | 271 731 | 319 554 | 410 756 | 404 023 |
| Қостанай | 684 524 | 566 158 | 589 102 | 601 282 | 669 989 |
| Қызылорда | 349 000 | 384 000 | 480 000 | 400 000 | 448 140 |
| Маңғыстау | 274 065 | 283 871 | 283 873 | 315 382 | 334 354 |
| Оңтүстік Қазақстан | 343 036 | 445 148 | 458 001 | 482 174 | 464 072 |
| Павлодар | 352 175 | 394 722 | 391 093 | 401 036 | 440 354 |
| Солтүстік Қазақстан | 288 995 | 307 841 | 324 822 | 326 008 | 410 139 |
| Шығыс Қазақстан | 517 982 | 611 697 | 674 344 | 684 653 | 768 365 |
| Астана қаласы | 362 000 | 409 048 | 442 651 | 442 651 | ... |
| Алматы қаласы | 458 333 | 513 317 | 397 162 | 397 162 | ... |
| Орта есеппен бір жылда В среднем за год | | | | | |
| Қазақстан Республикасы | 383 369 | 381 973 | 439 596 | 450 916 | 483 573 |
| Ақмола | 290 224 | 359 769 | 375 158 | 369 096 | 427 739 |
| Ақтөбе | 334 111 | 367 543 | 391 124 | 445 218 | 456 795 |
| Алматы | 334 214 | 355 220 | 412 063 | 468 987 | 494 244 |
| Батыс Қазақстан | 446 430 | 524 042 | 639 198 | 639 198 | 639 198 |
| Жамбыл | 356 667 | 389 895 | 430 633 | 455 635 | 474 271 |
| Қарағанды | 241 417 | 266 797 | 317 758 | 365 451 | 388 789 |
| Қостанай | 615 079 | 572 023 | 574 808 | 601 282 | 636 586 |
| Қызылорда | 325 000 | 363 178 | 480 000 | 400 000 | 416 610 |
| Маңғыстау | 272 473 | 280 162 | 283 873 | 315 382 | 306 899 |

Жалғасы

Продолжение

| | 2010 | 2011 | 2012 | 2013 | 2014 |
|---------------------|---------|---------|---------|---------|---------|
| Оңтүстік Қазақстан | 336 119 | 405 961 | 452 295 | 486 305 | 463 594 |
| Павлодар | 313 742 | 376 093 | 391 093 | 401 036 | 435 515 |
| Солтүстік Қазақстан | 266 854 | 301 086 | 322 240 | 319 736 | 392 125 |
| Шығыс Қазақстан | 483 817 | 552 007 | 648 362 | 683 788 | 736 309 |
| Астана қаласы | 336 917 | 409 048 | 442 651 | 442 651 | ... |
| Алматы қаласы | 455 357 | 402 521 | 460 253 | 397 162 | ... |

3.177 2014 жылы өндіруші кәсіпорындардың жеміс-жидектер, жаңғақтар немесе какао қосылмаған хош иістендірілмеген қаймақ бағасы

Цены предприятий-производителей на сметану неароматизированную, не содержащую добавок фруктов, орехов или какао в 2014 году

тоннасына теңгемен

в тенге за тонну

| | Қаңтар Январь | Ақпан Февраль | Наурыз Март | Сәуір Апрель | Мамыр Май | Маусым Июнь |
|-------------------------------|------------------|------------------|----------------|-----------------|--------------|----------------|
| Қазақстан Республикасы | 468 214 | 467 137 | 469 569 | 478 797 | 479 073 | 482 336 |
| Ақмола | 402 661 | 402 661 | 402 661 | 426 757 | 426 757 | 426 757 |
| Ақтөбе | 459 521 | 459 521 | 451 302 | 456 072 | 456 072 | 456 072 |
| Алматы | 477 611 | 477 611 | 479 751 | 492 087 | 492 087 | 497 097 |
| Батыс Қазақстан | 639 198 | 639 198 | 639 198 | 639 198 | 639 198 | 639 198 |
| Жамбыл | 458 505 | 458 505 | 459 581 | 459 581 | 459 581 | 459 581 |
| Қарағанды | 396 426 | 377 384 | 377 637 | 382 686 | 374 642 | 379 365 |
| Қостанай | 618 202 | 618 202 | 618 202 | 618 202 | 618 202 | 618 202 |
| Қызылорда | 387 298 | 387 298 | 387 298 | 387 298 | 387 298 | 387 298 |
| Маңғыстау | 276 793 | 276 793 | 279 894 | 296 986 | 296 986 | 297 213 |
| Оңтүстік Қазақстан | 440 539 | 444 132 | 456 867 | 458 132 | 460 994 | 472 792 |
| Павлодар | 421 261 | 430 358 | 430 358 | 433 831 | 438 347 | 438 347 |
| Солтүстік Қазақстан | 370 422 | 370 422 | 366 529 | 391 257 | 391 257 | 400 767 |
| Шығыс Қазақстан | 697 832 | 708 174 | 708 174 | 739 030 | 741 176 | 741 176 |

Жалғасы

Продолжение

| | Шілде Июль | Тамыз Август | Қыркүйек Сентябрь | Қазан Октябрь | Қараша Ноябрь | Желтоқсан Декабрь |
|-------------------------------|---------------|-----------------|----------------------|------------------|------------------|----------------------|
| Қазақстан Республикасы | 488 725 | 491 147 | 493 383 | 493 720 | 494 486 | 497 687 |
| Ақмола | 426 757 | 426 757 | 426 757 | 454 154 | 454 154 | 461 140 |
| Ақтөбе | 456 072 | 456 072 | 456 072 | 458 276 | 458 276 | 458 276 |
| Алматы | 502 652 | 502 652 | 502 652 | 502 652 | 502 652 | 502 652 |
| Батыс Қазақстан | 639 198 | 639 198 | 639 198 | 639 198 | 639 198 | 639 198 |
| Жамбыл | 459 581 | 459 581 | 504 302 | 498 164 | 509 402 | 510 892 |
| Қарағанды | 376 529 | 386 685 | 404 334 | 404 259 | 403 717 | 404 023 |
| Қостанай | 652 661 | 652 661 | 652 661 | 652 661 | 652 661 | 669 989 |
| Қызылорда | 448 140 | 448 140 | 448 140 | 448 140 | 448 140 | 448 140 |
| Маңғыстау | 297 213 | 334 354 | 334 354 | 334 354 | 334 354 | 334 354 |
| Оңтүстік Қазақстан | 472 494 | 474 911 | 479 742 | 473 082 | 467 164 | 464 072 |
| Павлодар | 438 347 | 438 347 | 438 347 | 438 347 | 440 354 | 440 354 |
| Солтүстік Қазақстан | 400 767 | 400 767 | 400 767 | 400 767 | 404 839 | 410 139 |
| Шығыс Қазақстан | 741 176 | 741 176 | 741 176 | 750 478 | 761 226 | 768 365 |

3.178 Өндіруші кәсіпорындардың ұсақ тартылған бидай немесе суржик ұнының бағасы

Цены предприятий-производителей на муку мелкого помола пшеничную или суржиковую

тоннасына теңгемен

в тенге за тонну

| | 2010 | 2011 | 2012 | 2013 | 2014 |
|----------------------------------|--------|--------|--------|--------|--------|
| Кезең соңына На конец периода | | | | | |
| Қазақстан Республикасы | 46 338 | 40 604 | 49 316 | 47 634 | 59 945 |
| Ақмола | 56 535 | 43 838 | 47 794 | 54 705 | 54 606 |
| Ақтөбе | 46 722 | 39 932 | 54 470 | 46 847 | 58 031 |
| Алматы | 43 292 | 46 141 | 46 239 | 47 455 | 70 800 |
| Батыс Қазақстан | 45 202 | 36 593 | 50 605 | 50 047 | 65 010 |
| Жамбыл | 45 000 | 54 277 | 52 077 | 71 554 | 69 282 |
| Қарағанды | 45 531 | 37 427 | 44 979 | 44 444 | 60 096 |
| Қостанай | 47 792 | 42 452 | 59 247 | 50 551 | 62 516 |
| Оңтүстік Қазақстан | 45 752 | 41 191 | 42 392 | 44 804 | 60 378 |
| Павлодар | 52 932 | 45 691 | 58 175 | 51 010 | 50 918 |
| Солтүстік Қазақстан | 44 830 | 36 132 | 42 555 | 48 414 | 55 107 |
| Шығыс Қазақстан | 34 749 | 36 828 | 56 491 | 48 084 | 57 082 |
| Астана қаласы | 47 981 | 36 393 | 45 495 | 45 942 | 55 234 |

Жалғасы

Продолжение

| | 2010 | 2011 | 2012 | 2013 | 2014 |
|--|--------|--------|--------|--------|--------|
| Алматы қаласы | 54 167 | 39 378 | 50 899 | 49 719 | 51 392 |
| Орта есеппен бір жылда В среднем за год | | | | | |
| Қазақстан Республикасы | 37 041 | 49 364 | 40 026 | 51 069 | 54 645 |
| Ақмола | 44 899 | 55 249 | 38 867 | 53 002 | 52 152 |
| Ақтөбе | 34 793 | 46 181 | 43 203 | 50 112 | 57 270 |
| Алматы | 38 060 | 50 617 | 41 753 | 51 837 | 64 500 |
| Батыс Қазақстан | 32 562 | 47 054 | 40 182 | 53 540 | 63 916 |
| Жамбыл | 35 000 | 57 330 | 47 246 | 69 174 | 68 834 |
| Қарағанды | 37 596 | 45 843 | 39 413 | 47 685 | 47 513 |
| Қостанай | 34 636 | 52 448 | 43 225 | 53 489 | 56 416 |
| Оңтүстік Қазақстан | 38 017 | 48 747 | 37 301 | 50 168 | 54 639 |
| Павлодар | 39 203 | 50 972 | 44 603 | 54 818 | 49 463 |
| Солтүстік Қазақстан | 32 143 | 46 602 | 34 699 | 49 259 | 51 360 |
| Шығыс Қазақстан | 34 897 | 46 548 | 43 286 | 52 949 | 53 129 |
| Астана қаласы | 40 075 | 46 375 | 38 445 | 49 935 | 51 462 |
| Алматы қаласы | 51 079 | 45 221 | 41 362 | 51 631 | 49 450 |

3.179 2014 жылы өндіруші кәсіпорындар ұсақ тартылған бидай немесе суржик ұнының бағасы
Цены предприятий-производителей на муку мелкого помола пшеничную или суржиковую в 2014 году

тоннасына теңгемен

в тенге за тонну

| | Қаңтар Январь | Ақпан Февраль | Наурыз Март | Сәуір Апрель | Мамыр Май | Маусым Июнь |
|-------------------------------|------------------|------------------|----------------|-----------------|--------------|----------------|
| Қазақстан Республикасы | 45 468 | 45 471 | 52 545 | 53 476 | 53 794 | 56 691 |
| Ақмола | 49 085 | 48 790 | 49 545 | 51 866 | 52 028 | 52 359 |
| Ақтөбе | 50 711 | 53 264 | 56 852 | 57 094 | 59 337 | 59 732 |
| Алматы | 57 090 | 55 175 | 58 041 | 58 593 | 59 432 | 64 656 |
| Батыс Қазақстан | 56 446 | 58 093 | 63 053 | 64 220 | 64 236 | 65 911 |
| Жамбыл | 71 554 | 71 554 | 71 554 | 71 554 | 66 933 | 66 933 |
| Қарағанды | 44 369 | 44 492 | 45 609 | 45 704 | 46 026 | 46 287 |
| Қостанай | 47 581 | 48 199 | 51 612 | 52 340 | 53 921 | 58 933 |
| Оңтүстік Қазақстан | 39 488 | 38 849 | 56 251 | 56 392 | 55 073 | 58 750 |
| Павлодар | 46 732 | 46 550 | 47 764 | 48 965 | 49 653 | 51 333 |
| Солтүстік Қазақстан | 44 876 | 44 476 | 48 087 | 49 383 | 51 401 | 53 368 |
| Шығыс Қазақстан | 47 287 | 47 252 | 47 500 | 50 310 | 52 456 | 52 933 |
| Астана қаласы | 44 734 | 45 598 | 47 093 | 50 430 | 51 126 | 52 563 |
| Алматы қаласы | 45 711 | 46 318 | 46 307 | 49 501 | 49 729 | 50 609 |

Жалғасы

Продолжение

| | Шілде Июль | Тамыз Август | Қыркүйек Сентябрь | Қазан Октябрь | Қараша Ноябрь | Желтоқсан Декабрь |
|-------------------------------|---------------|-----------------|----------------------|------------------|------------------|----------------------|
| Қазақстан Республикасы | 57 601 | 58 771 | 57 922 | 58 312 | 58 387 | 59 945 |
| Ақмола | 53 355 | 53 307 | 53 149 | 53 747 | 54 424 | 54 606 |
| Ақтөбе | 59 337 | 59 975 | 58 426 | 57 210 | 58 031 | 58 031 |
| Алматы | 70 800 | 70 800 | 70 800 | 70 800 | 70 800 | 70 800 |
| Батыс Қазақстан | 67 923 | 66 746 | 65 965 | 65 279 | 65 148 | 65 010 |
| Жамбыл | 66 933 | 66 933 | 66 933 | 66 933 | 69 282 | 69 282 |
| Қарағанды | 46 486 | 48 664 | 48 664 | 47 506 | 48 037 | 60 096 |
| Қостанай | 60 515 | 61 168 | 59 574 | 62 070 | 61 706 | 62 516 |
| Оңтүстік Қазақстан | 58 666 | 60 793 | 59 382 | 59 146 | 59 462 | 60 378 |
| Павлодар | 50 985 | 49 635 | 50 505 | 50 072 | 50 753 | 50 918 |
| Солтүстік Қазақстан | 53 303 | 54 342 | 54 503 | 54 991 | 54 162 | 55 107 |
| Шығыс Қазақстан | 55 523 | 57 776 | 57 367 | 57 382 | 56 597 | 57 082 |
| Астана қаласы | 53 496 | 54 683 | 55 010 | 54 499 | 54 717 | 55 234 |
| Алматы қаласы | 50 756 | 50 756 | 50 756 | 51 044 | 51 027 | 51 392 |

3.180 Өндіруші кәсіпорындардың бидай нанының бағасы
Цены предприятий-производителей на хлеб пшеничный

тоннасына теңгемен

в тенге за тонну

| | 2010 | 2011 | 2012 | 2013 | 2014 |
|----------------------------------|---------|--------|--------|---------|---------|
| Кезең соңына На конец периода | | | | | |
| Қазақстан Республикасы | 77 871 | 82 569 | 87 637 | 89 143 | 91 162 |
| Ақмола | 79 212 | 87 092 | 87 871 | 98 046 | 100 594 |
| Ақтөбе | 110 974 | 97 153 | 97 607 | 103 837 | 100 668 |
| Алматы | 74 503 | 72 913 | 54 341 | 70 171 | 70 868 |

Жалғасы

Продолжение

| | 2010 | 2011 | 2012 | 2013 | 2014 |
|--|---------|---------|---------|---------|---------|
| Атырау | 71 429 | 71 429 | 68 698 | 71 429 | ... |
| Батыс Қазақстан | 106 669 | 82 474 | 86 256 | 75 460 | ... |
| Жамбыл | 55 000 | 55 000 | 58 333 | 59 072 | ... |
| Қарағанды | 60 290 | 76 565 | 80 362 | 83 397 | 89 537 |
| Қостанай | 71 826 | 80 083 | 80 083 | 80 083 | 80 082 |
| Қызылорда | 61 656 | 59 431 | 66 469 | 74 671 | 67 052 |
| Маңғыстау | 124 520 | 162 215 | 187 073 | 240 208 | 193 051 |
| Оңтүстік Қазақстан | 57 736 | 62 531 | 74 299 | 74 299 | ... |
| Павлодар | 67 308 | 89 570 | 85 524 | 87 886 | 99 790 |
| Солтүстік Қазақстан | 67 757 | 55 132 | 57 876 | 55 168 | 67 507 |
| Шығыс Қазақстан | 71 100 | 75 765 | 78 218 | 74 335 | 84 836 |
| Астана қаласы | 76 878 | 75 976 | 77 090 | 71 066 | 85 361 |
| Алматы қаласы | 91 093 | 88 434 | 91 538 | 86 346 | 89 875 |
| Орта есеппен бір жылда В среднем за год | | | | | |
| Қазақстан Республикасы | 75 790 | 82 113 | 85 785 | 88 728 | 88 655 |
| Ақмола | 76 023 | 86 802 | 87 351 | 91 883 | 99 191 |
| Ақтөбе | 109 491 | 95 033 | 96 789 | 100 364 | 101 740 |
| Алматы | 74 764 | 72 012 | 62 802 | 64 292 | 72 636 |
| Атырау | 71 429 | 71 429 | 68 698 | 71 429 | ... |
| Батыс Қазақстан | 106 669 | 82 474 | 84 612 | 75 460 | ... |
| Жамбыл | 47 083 | 54 133 | 54 081 | 59 536 | ... |
| Қарағанды | 56 946 | 75 459 | 76 871 | 83 188 | 86 407 |
| Қостанай | 65 175 | 79 000 | 80 083 | 80 083 | 80 082 |
| Қызылорда | 61 856 | 59 431 | 65 773 | 74 671 | 66 933 |
| Маңғыстау | 124 520 | 162 215 | 175 506 | 240 208 | 205 440 |
| Оңтүстік Қазақстан | 54 502 | 62 245 | 66 225 | 74 299 | ... |
| Павлодар | 65 207 | 87 189 | 84 748 | 88 247 | 97 508 |
| Солтүстік Қазақстан | 65 444 | 57 041 | 57 816 | 55 097 | 63 858 |
| Шығыс Қазақстан | 67 946 | 74 474 | 75 934 | 74 362 | 82 322 |
| Астана қаласы | 76 878 | 75 972 | 74 819 | 75 001 | 78 231 |
| Алматы қаласы | 91 093 | 88 434 | 89 568 | 86 277 | 87 245 |

3.181 2014 жылы өндіруші кәсіпорындардың бидай нанының бағасы Цены предприятий-производителей на хлеб пшеничный в 2014 году

тоннасына теңгемен

в тенге за тонну

| | Қаңтар Январь | Ақпан Февраль | Наурыз Март | Сәуір Апрель | Мамыр Май | Маусым Июнь |
|-------------------------------|------------------|------------------|----------------|-----------------|--------------|----------------|
| Қазақстан Республикасы | 86 919 | 86 958 | 87 598 | 87 621 | 88 356 | 88 730 |
| Ақмола | 97 650 | 98 228 | 98 228 | 98 228 | 98 228 | 98 421 |
| Ақтөбе | 100 756 | 100 756 | 104 174 | 104 838 | 104 500 | 103 052 |
| Алматы | 70 171 | 70 171 | 71 070 | 73 146 | 73 181 | 73 192 |
| Қарағанды | 85 649 | 85 649 | 86 299 | 85 743 | 85 743 | 85 743 |
| Қостанай | 80 082 | 80 082 | 80 082 | 80 082 | 80 082 | 80 082 |
| Қызылорда | 67 779 | 66 624 | 66 624 | 66 624 | 66 624 | 66 624 |
| Маңғыстау | 215 707 | 215 707 | 215 707 | 215 707 | 215 707 | 215 707 |
| Павлодар | 97 312 | 97 312 | 97 312 | 97 312 | 97 461 | 97 461 |
| Солтүстік Қазақстан | 62 393 | 62 393 | 62 393 | 62 668 | 62 935 | 63 394 |
| Шығыс Қазақстан | 78 066 | 78 066 | 78 066 | 80 594 | 83 058 | 83 603 |
| Астана қаласы | 71 066 | 71 155 | 71 421 | 71 421 | 76 684 | 76 662 |
| Алматы қаласы | 86 346 | 86 346 | 86 346 | 86 346 | 86 042 | 86 373 |

Жалғасы

Продолжение

| | Шілде Июль | Тамыз Август | Қыркүйек Сентябрь | Қазан Октябрь | Қараша Ноябрь | Желтоқсан Декабрь |
|-------------------------------|---------------|-----------------|----------------------|------------------|------------------|----------------------|
| Қазақстан Республикасы | 89 504 | 88 660 | 88 970 | 89 368 | 90 114 | 91 162 |
| Ақмола | 98 421 | 100 594 | 100 594 | 100 594 | 100 594 | 100 594 |
| Ақтөбе | 103 052 | 98 987 | 98 987 | 100 668 | 100 668 | 100 668 |
| Алматы | 73 192 | 73 192 | 74 552 | 74 552 | 74 552 | 70 868 |
| Қарағанды | 85 791 | 85 791 | 86 031 | 86 031 | 88 992 | 89 537 |
| Қостанай | 80 082 | 80 082 | 80 082 | 80 082 | 80 082 | 80 082 |
| Қызылорда | 67 052 | 67 052 | 67 052 | 67 052 | 67 052 | 67 052 |
| Маңғыстау | 215 707 | 190 142 | 190 142 | 193 051 | 193 051 | 193 051 |
| Павлодар | 97 461 | 97 135 | 97 135 | 97 135 | 97 300 | 99 790 |
| Солтүстік Қазақстан | 63 398 | 63 398 | 63 896 | 65 783 | 66 388 | 67 507 |
| Шығыс Қазақстан | 83 975 | 83 975 | 84 723 | 84 723 | 84 723 | 84 836 |
| Астана қаласы | 81 137 | 82 873 | 84 266 | 84 631 | 84 664 | 85 361 |
| Алматы қаласы | 87 557 | 87 557 | 87 557 | 87 557 | 89 123 | 89 875 |

3.182 Өндіруші кәсіпорындардың қара бидай нанының бағасы Цены предприятий-производителей на хлеб ржаной

тоннасына теңгемен

в тенге за тонну

| | 2010 | 2011 | 2012 | 2013 | 2014 |
|--|---------|---------|---------|---------|---------|
| Кезең соңына На конец периода | | | | | |
| Қазақстан Республикасы | 115 774 | 139 513 | 120 087 | 123 376 | 122 105 |
| Ақтөбе | 100 506 | 94 650 | 88 005 | 90 460 | 97 807 |
| Атырау | 98 214 | 110 714 | 110 714 | 125 000 | ... |
| Қарағанды | 76 915 | 109 111 | 65 603 | ... | ... |
| Қызылорда | 75 709 | 77 466 | 94 796 | 134 000 | ... |
| Маңғыстау | 148 809 | 166 666 | 166 666 | 169 583 | 170 374 |
| Солтүстік Қазақстан | 113 081 | 117 522 | 139 994 | 152 754 | 131 352 |
| Шығыс Қазақстан | 103 149 | 116 640 | 130 296 | 125 420 | 142 645 |
| Астана қаласы | 97 412 | 97 347 | 115 666 | 123 090 | 153 545 |
| Алматы қаласы | 104 932 | 102 570 | 120 366 | 111 607 | 114 907 |
| Орта есеппен бір жылда В среднем за год | | | | | |
| Қазақстан Республикасы | 115 386 | 134 957 | 117 338 | 123 089 | 119 744 |
| Ақтөбе | 99 542 | 94 462 | 82 081 | 89 020 | 92 374 |
| Атырау | 98 958 | 106 380 | 110 714 | 125 000 | ... |
| Қарағанды | 67 932 | 108 850 | 58 398 | ... | ... |
| Қызылорда | 75 709 | 77 466 | 89 212 | 134 000 | ... |
| Маңғыстау | 148 809 | 160 487 | 166 666 | 169 583 | 167 782 |
| Солтүстік Қазақстан | 111 759 | 115 615 | 129 999 | 152 754 | 129 362 |
| Шығыс Қазақстан | 97 949 | 114 189 | 123 007 | 126 013 | 135 505 |
| Астана қаласы | 96 833 | 97 347 | 112 012 | 119 825 | 138 628 |
| Алматы қаласы | 104 932 | 98 947 | 117 574 | 111 607 | 113 520 |

3.183 2014 жылы өндіруші кәсіпорындардың қара бидай нанының бағасы Цены предприятий-производителей на хлеб ржаной в 2014 году

тоннасына теңгемен

в тенге за тонну

| | Қаңтар Январь | Ақпан Февраль | Наурыз Март | Сәуір Апрель | Мамыр Май | Маусым Июнь |
|-------------------------------|------------------|------------------|----------------|-----------------|--------------|----------------|
| Қазақстан Республикасы | 115 534 | 115 534 | 117 373 | 118 047 | 118 264 | 120 941 |
| Ақтөбе | 90 460 | 90 460 | 90 460 | 90 460 | 90 460 | 92 063 |
| Маңғыстау | 160 240 | 160 240 | 160 240 | 170 374 | 170 374 | 170 374 |
| Солтүстік Қазақстан | 128 378 | 128 378 | 128 378 | 128 378 | 128 378 | 128 378 |
| Шығыс Қазақстан | 125 250 | 125 250 | 132 922 | 132 922 | 134 906 | 137 083 |
| Астана қаласы | 123 090 | 123 090 | 123 090 | 127 108 | 131 368 | 131 368 |
| Алматы қаласы | 111 607 | 111 607 | 111 607 | 111 607 | 111 607 | 114 907 |

Жалғасы

Продолжение

| | Шілде Июль | Тамыз Август | Қыркүйек Сентябрь | Қазан Октябрь | Қараша Ноябрь | Желтоқсан Декабрь |
|-------------------------------|---------------|-----------------|----------------------|------------------|------------------|----------------------|
| Қазақстан Республикасы | 121 499 | 121 923 | 121 949 | 122 040 | 122 040 | 122 105 |
| Ақтөбе | 92 063 | 93 637 | 93 637 | 93 637 | 93 637 | 97 807 |
| Маңғыстау | 170 374 | 170 374 | 170 374 | 170 374 | 170 374 | 170 374 |
| Солтүстік Қазақстан | 128 378 | 128 378 | 131 352 | 131 352 | 131 352 | 131 352 |
| Шығыс Қазақстан | 137 083 | 137 083 | 137 083 | 142 645 | 142 645 | 142 645 |
| Астана қаласы | 144 279 | 153 545 | 153 545 | 153 545 | 153 545 | 153 545 |
| Алматы қаласы | 114 907 | 114 907 | 114 907 | 114 907 | 114 907 | 114 907 |

3.184 Өндіруші кәсіпорындардың пряниктер бағасы Цены предприятий-производителей на пряники

тоннасына теңгемен

в тенге за тонну

| | 2010 | 2011 | 2012 | 2013 | 2014 |
|----------------------------------|---------|---------|---------|---------|---------|
| Кезең соңына на конец периода | | | | | |
| Қазақстан Республикасы | 224 488 | 272 321 | 295 998 | 334 754 | 355 117 |
| Ақмола | 176 750 | 211 184 | 314 812 | 352 435 | 373 213 |
| Ақтөбе | ... | ... | ... | ... | 271 273 |
| Алматы | ... | ... | 235 000 | 255 000 | 343 081 |
| Батыс Қазақстан | 171 400 | 202 818 | 194 795 | 199 137 | ... |
| Қарағанды | 219 386 | 274 559 | 268 951 | 263 670 | 285 774 |
| Қостанай | 152 400 | 187 100 | 187 100 | 187 100 | ... |
| Маңғыстау | 312 500 | 350 000 | 350 000 | 400 000 | ... |

Жалғасы

Продолжение

| | 2010 | 2011 | 2012 | 2013 | 2014 |
|------------------------|---------|---------|---------|---------|---------|
| Оңтүстік Қазақстан | 138 100 | 188 500 | 194 440 | 194 440 | ... |
| Павлодар | 227 143 | 282 729 | 322 994 | 430 406 | ... |
| Солтүстік Қазақстан | 162 947 | 189 403 | 198 533 | 198 533 | 247 338 |
| Шығыс Қазақстан | 200 764 | 226 836 | 231 359 | 254 691 | 294 595 |
| Астана қаласы | 155 000 | 171 428 | 189 085 | 189 085 | ... |
| Алматы қаласы | 279 018 | 319 238 | 360 824 | 392 403 | ... |
| Орта есеппен бір жылда | | | | | |
| В среднем за год | | | | | |
| Қазақстан Республикасы | 212 097 | 256 289 | 273 791 | 324 002 | 336 826 |
| Ақмола | 176 750 | 208 054 | 301 953 | 343 769 | 364 860 |
| Ақтөбе | ... | ... | ... | ... | 254 196 |
| Алматы | ... | ... | 234 579 | 246 614 | 337 473 |
| Батыс Қазақстан | 168 071 | 198 041 | 194 795 | 199 137 | ... |
| Қарағанды | 198 685 | 260 458 | 256 461 | 269 519 | 266 211 |
| Қостанай | 151 525 | 183 162 | 187 100 | 187 100 | ... |
| Маңғыстау | 312 500 | 343 451 | 350 000 | 400 000 | ... |
| Оңтүстік Қазақстан | 136 200 | 180 200 | 189 482 | 194 440 | ... |
| Павлодар | 223 274 | 268 906 | 289 285 | 410 249 | ... |
| Солтүстік Қазақстан | 150 075 | 177 279 | 194 521 | 198 533 | 241 740 |
| Шығыс Қазақстан | 196 206 | 220 204 | 230 193 | 254 691 | 283 070 |
| Астана қаласы | 155 000 | 165 767 | 177 122 | 189 085 | ... |
| Алматы қаласы | 265 065 | 294 529 | 325 489 | 371 780 | ... |

3.185 2014 жылы өндіруші кәсіпорындардың пряниктер бағасы Цены предприятий-производителей на пряники в 2014 году

тоннасына теңгемен

в тенге за тонну

| | Қаңтар Январь | Ақпан Февраль | Наурыз Март | Сәуір Апрель | Мамыр Май | Маусым Июнь |
|------------------------|------------------|------------------|----------------|-----------------|--------------|----------------|
| Қазақстан Республикасы | 307 424 | 308 771 | 311 065 | 311 813 | 347 681 | 348 076 |
| Ақмола | 352 435 | 352 435 | 358 844 | 358 844 | 358 844 | 358 844 |
| Ақтөбе | 238 989 | 238 989 | 238 989 | 245 451 | 245 451 | 245 451 |
| Алматы | 330 825 | 330 825 | 337 009 | 337 009 | 337 009 | 337 009 |
| Қарағанды | 254 873 | 260 948 | 260 948 | 260 916 | 260 916 | 260 916 |
| Солтүстік Қазақстан | 226 598 | 231 833 | 239 909 | 239 909 | 239 909 | 246 066 |
| Шығыс Қазақстан | 254 691 | 254 691 | 268 223 | 271 156 | 292 963 | 292 963 |

Жалғасы

Продолжение

| | Шілде Июль | Тамыз Август | Қыркүйек Сентябрь | Қазан Октябрь | Қараша Ноябрь | Желтоқсан Декабрь |
|------------------------|---------------|-----------------|----------------------|------------------|------------------|----------------------|
| Қазақстан Республикасы | 349 144 | 351 401 | 352 371 | 352 407 | 353 729 | 355 117 |
| Ақмола | 373 213 | 373 213 | 373 213 | 373 213 | 373 213 | 373 213 |
| Ақтөбе | 245 451 | 271 273 | 271 273 | 271 273 | 271 273 | 271 273 |
| Алматы | 337 009 | 337 009 | 337 009 | 343 081 | 343 081 | 343 081 |
| Қарағанды | 262 566 | 266 215 | 271 884 | 271 884 | 278 305 | 285 774 |
| Солтүстік Қазақстан | 246 066 | 246 066 | 246 066 | 246 066 | 246 066 | 247 338 |
| Шығыс Қазақстан | 294 595 | 294 595 | 294 595 | 294 595 | 294 595 | 294 595 |

3.186 Өндіруші кәсіпорындардың макарондар бағасы Цены предприятий-производителей на макароны

тоннасына теңгемен

в тенге за тонну

| | 2010 | 2011 | 2012 | 2013 | 2014 |
|------------------------|--------|---------|---------|---------|---------|
| Кезең соңына | | | | | |
| На конец периода | | | | | |
| Қазақстан Республикасы | 90 365 | 96 352 | 116 290 | 112 949 | 137 354 |
| Оңтүстік Қазақстан | 91 563 | 100 422 | 131 871 | 110 229 | 101 160 |
| Солтүстік Қазақстан | ... | ... | 187 500 | 189 732 | 198 276 |
| Астана қаласы | 99 012 | 109 334 | 111 983 | 125 324 | 137 571 |
| Алматы қаласы | 80 357 | 80 357 | 80 357 | 80 357 | ... |
| Орта есеппен бір жылда | | | | | |
| В среднем за год | | | | | |
| Қазақстан Республикасы | 87 420 | 93 999 | 101 559 | 115 668 | 134 155 |
| Оңтүстік Қазақстан | 83 019 | 101 732 | 105 469 | 117 670 | 100 690 |
| Солтүстік Қазақстан | ... | ... | 127 786 | 188 438 | 198 562 |
| Астана қаласы | 96 306 | 103 083 | 105 546 | 118 270 | 133 153 |
| Алматы қаласы | 78 869 | 80 357 | 80 357 | 101 540 | ... |

3.187 2014 жылы өндіруші кәсіпорындардың макарондар бағасы
Цены предприятий-производителей на макароны в 2014 году

тоннасына теңгемен

в тенге за тонну

| | Қаңтар Январь | Ақпан Февраль | Наурыз Март | Сәуір Апрель | Мамыр Май | Маусым Июнь |
|-------------------------------|------------------|------------------|----------------|-----------------|--------------|----------------|
| Қазақстан Республикасы | 127 978 | 127 487 | 140 225 | 136 793 | 132 462 | 132 802 |
| Оңтүстік Қазақстан | 91 399 | 94 200 | 98 331 | 105 331 | 103 466 | 103 466 |
| Солтүстік Қазақстан | 212 844 | 198 407 | 198 407 | 187 680 | 198 276 | 198 276 |
| Астана қаласы | 127 397 | 126 874 | 136 990 | 133 750 | 131 208 | 131 645 |

Жалғасы

Продолжение

| | Шілде Июль | Тамыз Август | Қыркүйек Сентябрь | Қазан Октябрь | Қараша Ноябрь | Желтоқсан Декабрь |
|-------------------------------|---------------|-----------------|----------------------|------------------|------------------|----------------------|
| Қазақстан Республикасы | 133 563 | 130 696 | 137 093 | 136 059 | 138 028 | 137 354 |
| Оңтүстік Қазақстан | 103 466 | 103 466 | 101 336 | 101 633 | 101 996 | 101 160 |
| Солтүстік Қазақстан | 198 276 | 198 276 | 198 276 | 198 276 | 198 276 | 198 276 |
| Астана қаласы | 132 625 | 128 934 | 137 230 | 135 891 | 138 415 | 137 571 |

3.188 Өндіруші-кәсіпорындардың печенье және вафлилер (тұздалғандарын қоса алғанда) бағасы
Цены предприятий-производителей на печенье сладкое и вафли (включая соленые)

тоннасына теңгемен

в тенге за тонну

| | 2010 | 2011 | 2012 | 2013 | 2014 |
|--|---------|---------|---------|---------|---------|
| Кезең соңына На конец периода | | | | | |
| Қазақстан Республикасы | 260 063 | 282 394 | 350 215 | 362 898 | 363 047 |
| Ақмола | 210 667 | 228 191 | 207 364 | 230 000 | ... |
| Ақтөбе | 222 987 | 239 927 | 257 986 | 276 444 | 278 801 |
| Алматы | 263 516 | 248 650 | 227 074 | 258 197 | 261 291 |
| Атырау | 232 143 | 267 857 | 312 500 | 312 500 | ... |
| Батыс Қазақстан | 220 056 | 281 982 | 281 104 | 282 184 | 261 646 |
| Жамбыл | 491 000 | 503 339 | 524 513 | 689 323 | ... |
| Қарағанды | 256 424 | 305 125 | 305 848 | 316 364 | 331 159 |
| Қостанай | 206 783 | 249 160 | 271 042 | 284 352 | 389 302 |
| Маңғыстау | 388 885 | 406 866 | 544 891 | 474 164 | 518 929 |
| Оңтүстік Қазақстан | 263 555 | 268 355 | 531 084 | 486 611 | 442 257 |
| Павлодар | 318 960 | 334 531 | 361 428 | 387 334 | 403 338 |
| Солтүстік Қазақстан | 279 365 | 282 697 | 316 066 | 323 713 | 340 500 |
| Шығыс Қазақстан | 249 722 | 359 869 | 383 708 | 393 096 | 421 305 |
| Астана қаласы | 656 615 | 627 126 | 653 586 | 659 896 | 661 006 |
| Алматы қаласы | 305 060 | 319 212 | 342 124 | 364 012 | 315 523 |
| Орта есеппен бір жылда В среднем за год | | | | | |
| Қазақстан Республикасы | 257 527 | 275 906 | 338 811 | 355 974 | 351 374 |
| Ақмола | 209 556 | 228 594 | 207 364 | 224 532 | ... |
| Ақтөбе | 215 323 | 233 052 | 249 827 | 276 444 | 270 822 |
| Алматы | 263 516 | 244 765 | 229 878 | 255 843 | 261 291 |
| Атырау | 233 631 | 264 682 | 274 674 | 312 500 | ... |
| Батыс Қазақстан | 219 424 | 269 352 | 281 104 | 282 184 | 260 654 |
| Жамбыл | 491 000 | 503 339 | 511 026 | 567 942 | ... |
| Қарағанды | 245 064 | 298 115 | 300 845 | 317 580 | 314 367 |
| Қостанай | 217 364 | 246 048 | 259 791 | 282 143 | 364 528 |
| Маңғыстау | 343 161 | 406 866 | 533 947 | 474 184 | 495 767 |
| Оңтүстік Қазақстан | 258 976 | 255 418 | 520 394 | 484 282 | 425 273 |
| Павлодар | 297 140 | 335 553 | 356 815 | 381 858 | 391 022 |
| Солтүстік Қазақстан | 266 133 | 287 487 | 302 937 | 323 328 | 332 846 |
| Шығыс Қазақстан | 242 388 | 342 810 | 372 574 | 390 635 | 401 430 |
| Астана қаласы | 621 967 | 608 073 | 629 071 | 655 968 | 669 533 |
| Алматы қаласы | 296 414 | 311 977 | 322 282 | 346 554 | 311 076 |

**3.189 2014 жылы өндіруші-кәсіпорындардың печенье және вафлилер
(тұздалғандарын қоса алғанда) бағасы**

Цены предприятий-производителей на печенье сладкое и вафли (включая соленые) в 2014 году

тоннасына теңгемен

в тенге за тонну

| | Қаңтар Январь | Ақпан Февраль | Наурыз Март | Сәуір Апрель | Мамыр Май | Маусым Июнь |
|-------------------------------|------------------|------------------|----------------|-----------------|--------------|----------------|
| Қазақстан Республикасы | 336 795 | 336 646 | 337 082 | 339 357 | 355 705 | 355 325 |
| Ақтөбе | 257 964 | 257 964 | 262 170 | 268 805 | 273 549 | 273 549 |
| Алматы | 261 291 | 261 291 | 261 291 | 261 291 | 261 291 | 261 291 |
| Батыс Қазақстан | 255 753 | 255 753 | 261 646 | 261 646 | 261 646 | 261 646 |
| Қарағанды | 311 285 | 311 285 | 311 285 | 309 214 | 309 214 | 309 214 |
| Қостанай | 325 983 | 327 633 | 323 234 | 328 496 | 381 257 | 381 323 |
| Маңғыстау | 451 120 | 451 120 | 451 120 | 456 660 | 518 929 | 518 929 |
| Оңтүстік Қазақстан | 412 619 | 412 408 | 411 562 | 409 139 | 425 255 | 427 190 |
| Павлодар | 373 412 | 373 412 | 376 593 | 385 670 | 385 670 | 388 183 |
| Солтүстік Қазақстан | 318 932 | 314 311 | 318 428 | 333 083 | 338 145 | 337 881 |
| Шығыс Қазақстан | 368 159 | 368 159 | 394 815 | 401 137 | 401 137 | 401 137 |
| Астана қаласы | 695 182 | 695 182 | 695 182 | 710 470 | 710 470 | 637 980 |
| Алматы қаласы | 304 354 | 303 959 | 303 959 | 303 959 | 313 769 | 313 769 |

Жалғасы

Продолжение

| | Шілде Июль | Тамыз Август | Қыркүйек Сентябрь | Қазан Октябрь | Қараша Ноябрь | Желтоқсан Декабрь |
|-------------------------------|---------------|-----------------|----------------------|------------------|------------------|----------------------|
| Қазақстан Республикасы | 355 731 | 356 646 | 359 607 | 360 421 | 361 931 | 363 047 |
| Ақтөбе | 273 549 | 273 549 | 273 549 | 278 801 | 278 801 | 278 801 |
| Алматы | 261 291 | 261 291 | 261 291 | 261 291 | 261 291 | 261 291 |
| Батыс Қазақстан | 261 646 | 261 646 | 261 646 | 261 646 | 261 646 | 261 646 |
| Қарағанды | 311 831 | 311 831 | 311 831 | 311 831 | 333 639 | 331 159 |
| Қостанай | 381 323 | 381 251 | 389 316 | 389 307 | 389 262 | 389 302 |
| Маңғыстау | 518 929 | 518 929 | 518 929 | 518 929 | 518 929 | 518 929 |
| Оңтүстік Қазақстан | 428 070 | 431 020 | 433 849 | 433 677 | 437 896 | 442 257 |
| Павлодар | 394 777 | 403 338 | 403 338 | 403 338 | 403 338 | 403 338 |
| Солтүстік Қазақстан | 337 881 | 337 881 | 338 742 | 339 985 | 339 985 | 340 500 |
| Шығыс Қазақстан | 401 137 | 401 137 | 421 305 | 421 305 | 421 305 | 421 305 |
| Астана қаласы | 637 997 | 637 997 | 637 997 | 661 006 | 661 006 | 661 006 |
| Алматы қаласы | 313 769 | 313 769 | 315 523 | 315 523 | 315 523 | 315 523 |

3.190 Өндіруші-кәсіпорындардың арақ және ішімдік спирті бағасы

Цены предприятий-производителей на водку и спирт пищевой

литріне теңгемен

в тенге за литр

| | 2010 | 2011 | 2012 | 2013 | 2014 |
|--|------|------|------|------|------|
| Кезең соңына На конец периода | | | | | |
| Қазақстан Республикасы | 332 | 391 | 484 | 482 | 465 |
| Ақмола | 392 | 363 | 470 | 475 | 410 |
| Ақтөбе | 253 | 476 | 497 | 461 | 438 |
| Алматы | 285 | 307 | 574 | 631 | 745 |
| Жамбыл | 212 | 437 | 496 | 760 | ... |
| Қостанай | 203 | 309 | 319 | 319 | 416 |
| Оңтүстік Қазақстан | 638 | 518 | 605 | 850 | ... |
| Солтүстік Қазақстан | 179 | 192 | 211 | 274 | 315 |
| Шығыс Қазақстан | 590 | 684 | 763 | 485 | 505 |
| Алматы қаласы | 407 | 356 | 447 | 447 | 514 |
| Орта есеппен бір жылда В среднем за год | | | | | |
| Қазақстан Республикасы | 309 | 381 | 455 | 494 | 488 |
| Ақмола | 356 | 339 | 437 | 475 | 399 |
| Ақтөбе | 242 | 477 | 495 | 497 | 575 |
| Алматы | 285 | 307 | 369 | 627 | 712 |
| Жамбыл | 181 | 412 | 496 | 760 | ... |
| Қостанай | 203 | 302 | 316 | 319 | 355 |
| Оңтүстік Қазақстан | 560 | 517 | 569 | 850 | ... |
| Солтүстік Қазақстан | 178 | 188 | 208 | 273 | 316 |
| Шығыс Қазақстан | 518 | 684 | 716 | 694 | 503 |
| Алматы қаласы | 394 | 356 | 442 | 447 | 514 |

3.191 2014 жылы өндіруші-кәсіпорындардың арақ және ішімдік спирті бағасы
Цены предприятий-производителей на водку и спирт питьевой в 2014 году

литріне теңгемен

в тенге за литр

| | Қаңтар Январь | Ақпан Февраль | Наурыз Март | Сәуір Апрель | Мамыр Май | Маусым Июнь |
|-------------------------------|------------------|------------------|----------------|-----------------|--------------|----------------|
| Қазақстан Республикасы | 452 | 478 | 484 | 509 | 517 | 517 |
| Ақмола | 395 | 395 | 395 | 395 | 395 | 395 |
| Ақтөбе | 512 | 619 | 619 | 670 | 706 | 706 |
| Алматы | 622 | 622 | 622 | 745 | 745 | 745 |
| Қостанай | 319 | 319 | 331 | 331 | 331 | 331 |
| Солтүстік Қазақстан | 317 | 317 | 319 | 321 | 314 | 314 |
| Шығыс Қазақстан | 501 | 501 | 501 | 501 | 501 | 505 |
| Алматы қаласы | 514 | 514 | 514 | 514 | 514 | 514 |

Жалғасы

Продолжение

| | Шілде Июль | Тамыз Август | Қыркүйек Сентябрь | Қазан Октябрь | Қараша Ноябрь | Желтоқсан Декабрь |
|-------------------------------|---------------|-----------------|----------------------|------------------|------------------|----------------------|
| Қазақстан Республикасы | 517 | 521 | 498 | 470 | 436 | 465 |
| Ақмола | 395 | 403 | 403 | 403 | 403 | 410 |
| Ақтөбе | 706 | 706 | 583 | 470 | 332 | 438 |
| Алматы | 745 | 745 | 745 | 745 | 745 | 745 |
| Қостанай | 331 | 331 | 416 | 416 | 416 | 416 |
| Солтүстік Қазақстан | 316 | 316 | 316 | 315 | 315 | 315 |
| Шығыс Қазақстан | 505 | 505 | 505 | 505 | 505 | 505 |
| Алматы қаласы | 514 | 514 | 514 | 514 | 514 | 514 |

3.192 Өндіруші-кәсіпорындардың сыра қайнатудың шөгінділері мен қалдықтарынан басқа сыра бағасы
Цены предприятий-производителей на пиво, кроме осадков и отходов пивоварения

литріне теңгемен

в тенге за литр

| | 2010 | 2011 | 2012 | 2013 | 2014 |
|--|------|------|------|------|------|
| Кезең соңына На конец периода | | | | | |
| Қазақстан Республикасы | 150 | 152 | 162 | 164 | 172 |
| Ақмола | 303 | 303 | 223 | 223 | 221 |
| Ақтөбе | 137 | 157 | 152 | 179 | 198 |
| Алматы | 166 | 174 | 181 | 185 | 184 |
| Атырау | 141 | 279 | 340 | 300 | ... |
| Батыс Қазақстан | 106 | 107 | 108 | 107 | ... |
| Қарағанды | 164 | 160 | 167 | 170 | ... |
| Қостанай | 106 | 98 | 102 | 107 | 115 |
| Маңғыстау | 134 | 119 | 118 | 127 | 137 |
| Оңтүстік Қазақстан | 106 | 85 | 85 | 98 | 142 |
| Павлодар | 101 | 73 | 114 | 114 | ... |
| Шығыс Қазақстан | 107 | 114 | 120 | 136 | 152 |
| Астана қаласы | ... | 509 | 803 | 449 | 498 |
| Алматы қаласы | 163 | 177 | 183 | 187 | 192 |
| Орта есеппен бір жылда В среднем за год | | | | | |
| Қазақстан Республикасы | 146 | 150 | 161 | 165 | 168 |
| Ақмола | 335 | 303 | 295 | 223 | 221 |
| Ақтөбе | 136 | 154 | 158 | 174 | 194 |
| Алматы | 166 | 170 | 179 | 184 | 179 |
| Атырау | 131 | 208 | 296 | 331 | ... |
| Батыс Қазақстан | 106 | 106 | 108 | 104 | ... |
| Қарағанды | 163 | 158 | 166 | 169 | ... |
| Қостанай | 99 | 98 | 100 | 105 | 105 |
| Маңғыстау | 135 | 116 | 118 | 123 | 135 |
| Оңтүстік Қазақстан | 95 | 88 | 85 | 98 | 138 |
| Павлодар | 90 | 69 | 95 | 114 | ... |
| Шығыс Қазақстан | 99 | 107 | 117 | 124 | 150 |
| Астана қаласы | ... | 350 | 795 | 423 | 485 |
| Алматы қаласы | 159 | 173 | 183 | 197 | 188 |

3.193 2014 жылы өндіруші-кәсіпорындардың сыра қайнатудың шөгінділері мен қалдықтарынан басқа сыра бағасы

Цены предприятий-производителей на пиво, кроме осадков и отходов пивоварения в 2014 году

литріне теңгемен

в тенге за литр

| | Қаңтар Январь | Ақпан Февраль | Наурыз Март | Сәуір Апрель | Мамыр Май | Маусым Июнь |
|-------------------------------|------------------|------------------|----------------|-----------------|--------------|----------------|
| Қазақстан Республикасы | 160 | 160 | 160 | 161 | 168 | 171 |
| Ақмола | 221 | 221 | 221 | 221 | 221 | 221 |
| Ақтөбе | 181 | 194 | 201 | 192 | 196 | 192 |
| Алматы | 170 | 170 | 170 | 170 | 184 | 184 |
| Қостанай | 100 | 100 | 100 | 100 | 100 | 101 |
| Маңғыстау | 133 | 133 | 133 | 133 | 133 | 133 |
| Оңтүстік Қазақстан | 121 | 121 | 121 | 121 | 127 | 147 |
| Шығыс Қазақстан | 144 | 148 | 148 | 151 | 151 | 151 |
| Астана қаласы | 449 | 449 | 449 | 498 | 498 | 498 |
| Алматы қаласы | 184 | 184 | 184 | 188 | 188 | 188 |

Жалғасы

Продолжение

| | Шілде Июль | Тамыз Август | Қыркүйек Сентябрь | Қазан Октябрь | Қараша Ноябрь | Желтоқсан Декабрь |
|-------------------------------|---------------|-----------------|----------------------|------------------|------------------|----------------------|
| Қазақстан Республикасы | 173 | 173 | 174 | 174 | 172 | 172 |
| Ақмола | 221 | 221 | 221 | 221 | 221 | 221 |
| Ақтөбе | 197 | 198 | 198 | 198 | 186 | 198 |
| Алматы | 184 | 184 | 184 | 184 | 184 | 184 |
| Қостанай | 101 | 101 | 115 | 115 | 115 | 115 |
| Маңғыстау | 137 | 137 | 137 | 137 | 137 | 137 |
| Оңтүстік Қазақстан | 158 | 158 | 158 | 158 | 142 | 142 |
| Шығыс Қазақстан | 152 | 152 | 152 | 152 | 152 | 152 |
| Астана қаласы | 498 | 498 | 498 | 498 | 498 | 498 |
| Алматы қаласы | 192 | 189 | 189 | 192 | 192 | 192 |

4. Өнеркәсіп кәсіпорындарымен өндірістік-техникалық мақсаттағы өнімдерді сатып алу бағасының деңгейі мен серпіні

Уровень и динамика цен приобретения продукции производственно-технического назначения промышленными предприятиями

4.1 Өндірістік-техникалық мақсаттағы өнімдерді сатып алу бағасының индексі

Индекс цен приобретения продукции производственно-технического назначения

пайызбен

в процентах

| | 2010 | 2011 | 2012 | 2013 | 2014 |
|--|-------|-------|-------|-------|-------|
| Кезең соңына, өткен жылғы желтоқсанға | | | | | |
| На конец периода, к декабрю предыдущего года | | | | | |
| Қазақстан Республикасы | 119,9 | 109,0 | 108,1 | 97,9 | 110,4 |
| Ақмола | 126,4 | 90,9 | 132,7 | 96,9 | 109,0 |
| Ақтөбе | 121,2 | 106,8 | 109,8 | 93,0 | 120,4 |
| Алматы | 114,9 | 110,0 | 112,3 | 94,3 | 125,6 |
| Атырау | 125,5 | 102,2 | 101,2 | 105,1 | 107,8 |
| Батыс Қазақстан | 127,3 | 93,5 | 119,1 | 101,6 | 111,9 |
| Жамбыл | 119,3 | 108,6 | 108,4 | 96,6 | 101,7 |
| Қарағанды | 126,6 | 124,4 | 97,9 | 102,8 | 108,3 |
| Қостанай | 130,8 | 98,4 | 115,6 | 106,5 | 124,4 |
| Қызылорда | 112,6 | 119,4 | 107,7 | 113,8 | 119,3 |
| Маңғыстау | 113,3 | 110,0 | 111,9 | 112,8 | 106,7 |
| Оңтүстік Қазақстан | 101,7 | 95,8 | 99,2 | 98,1 | 106,3 |
| Павлодар | 121,0 | 119,3 | 105,6 | 89,1 | 104,7 |
| Солтүстік Қазақстан | 141,5 | 93,4 | 142,2 | 92,1 | 117,6 |
| Шығыс Қазақстан | 126,8 | 112,8 | 112,3 | 102,1 | 113,5 |
| Астана қаласы | 131,7 | 100,5 | 122,9 | 100,9 | 111,5 |
| Алматы қаласы | 117,1 | 108,1 | 105,6 | 99,8 | 99,6 |
| Өткен жылға | | | | | |
| К предыдущему году | | | | | |
| Қазақстан Республикасы | 113,4 | 122,5 | 100,6 | 103,8 | 106,7 |
| Ақмола | 116,1 | 124,3 | 96,7 | 115,2 | 108,4 |
| Ақтөбе | 105,6 | 119,0 | 102,4 | 101,4 | 108,0 |
| Алматы | 109,4 | 124,3 | 102,1 | 103,8 | 115,9 |
| Атырау | 115,7 | 110,5 | 101,6 | 103,4 | 107,6 |
| Батыс Қазақстан | 102,6 | 135,6 | 100,0 | 109,0 | 111,7 |
| Жамбыл | 119,5 | 116,9 | 105,8 | 100,7 | 99,8 |
| Қарағанды | 121,1 | 126,8 | 104,9 | 102,1 | 107,8 |
| Қостанай | 111,6 | 119,3 | 100,9 | 111,0 | 120,2 |
| Қызылорда | 104,9 | 117,2 | 116,4 | 110,6 | 113,1 |
| Маңғыстау | 108,0 | 110,0 | 113,1 | 110,7 | 106,9 |
| Оңтүстік Қазақстан | 105,1 | 118,7 | 81,0 | 101,5 | 104,4 |
| Павлодар | 129,7 | 125,0 | 104,6 | 94,8 | 104,4 |
| Солтүстік Қазақстан | 108,7 | 142,5 | 98,0 | 117,4 | 103,1 |
| Шығыс Қазақстан | 113,0 | 123,6 | 105,4 | 110,4 | 106,0 |
| Астана қаласы | 94,0 | 129,5 | 102,1 | 117,3 | 103,6 |
| Алматы қаласы | 113,0 | 119,5 | 98,1 | 103,8 | 101,0 |

Жалғасы

Продолжение

| | 2011 | 2012 | 2013 | 2014 |
|--|-------|-------|-------|-------|
| Кезең соңына, 2010 жылғы желтоқсан = 100 | | | | |
| На конец периода, декабрь 2010г. = 100 | | | | |
| Қазақстан Республикасы | 109,0 | 117,7 | 115,3 | 127,3 |
| Ақмола | 90,9 | 121,5 | 117,8 | 126,9 |
| Ақтөбе | 106,8 | 116,4 | 108,2 | 130,3 |
| Алматы | 110,0 | 120,2 | 113,4 | 134,9 |
| Атырау | 102,2 | 103,5 | 108,8 | 117,3 |
| Батыс Қазақстан | 93,5 | 111,2 | 112,2 | 125,6 |
| Жамбыл | 108,5 | 117,6 | 115,7 | 117,6 |
| Қарағанды | 124,4 | 121,6 | 121,6 | 131,6 |
| Қостанай | 98,4 | 113,1 | 120,5 | 149,8 |
| Қызылорда | 119,4 | 131,0 | 149,1 | 177,9 |
| Маңғыстау | 110,0 | 123,3 | 139,1 | 148,6 |
| Оңтүстік Қазақстан | 95,8 | 95,4 | 93,6 | 98,9 |
| Павлодар | 119,3 | 126,5 | 112,8 | 118,0 |

Жалғасы

Продолжение

| | 2011 | 2012 | 2013 | 2014 |
|---------------------|-------|-------|-------|-------|
| Солтүстік Қазақстан | 93,4 | 133,2 | 122,6 | 144,2 |
| Шығыс Қазақстан | 112,8 | 126,5 | 129,2 | 146,6 |
| Астана қаласы | 100,5 | 123,3 | 124,4 | 138,6 |
| Алматы қаласы | 108,1 | 114,2 | 113,9 | 113,4 |

2014 жылы өндірістік-техникалық мақсаттағы өнімдерді сатып алу бағасының индексі
Индекс цен приобретения продукции производственно-технического назначения в 2014 году

кезең соңына, өткен жылғы желтоқсанға пайызбен

на конец периода, в процентах к декабрю предыдущего года

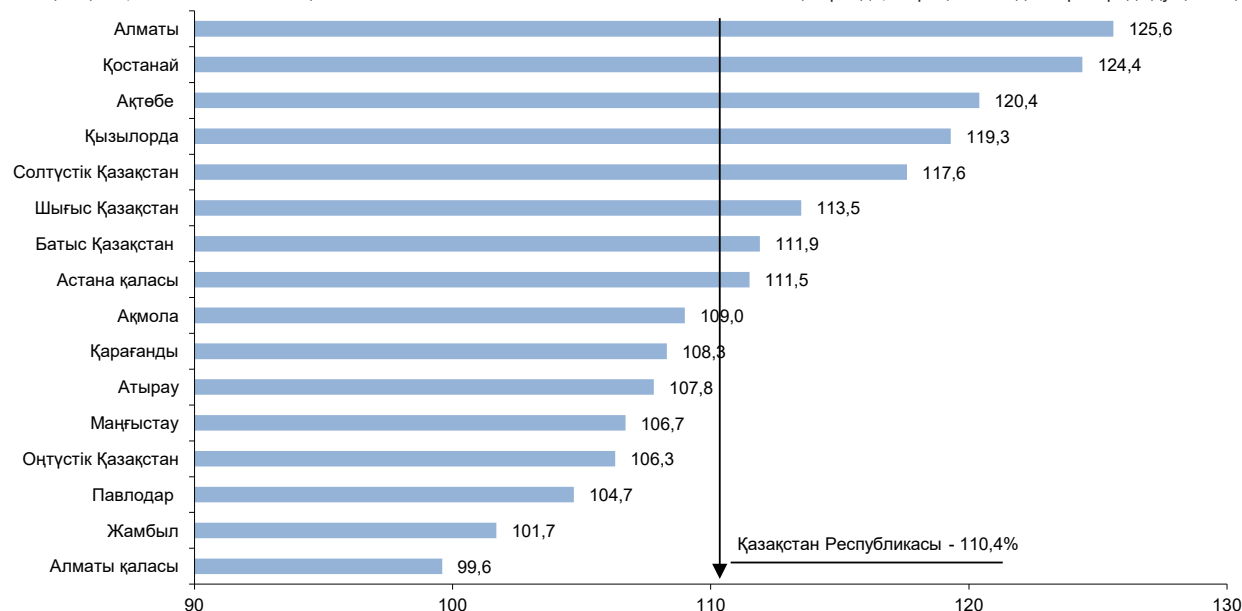

4.2 2014 жылы өндірістік-техникалық мақсаттағы өнімдерді сатып алу бағасының индексі
Индекс цен приобретения продукции производственно-технического назначения в 2014 году

өткен айға пайызбен

в процентах к предыдущему месяцу

| | Қаңтар Январь | Ақпан Февраль | Наурыз Март | Сәуір Апрель | Мамыр Май | Маусым Июнь |
|-------------------------------|------------------|------------------|----------------|-----------------|--------------|----------------|
| Қазақстан Республикасы | 100,8 | 99,7 | 103,5 | 101,5 | 102,3 | 101,5 |
| Ақмола | 102,4 | 100,4 | 100,9 | 103,2 | 99,3 | 103,7 |
| Ақтөбе | 100,8 | 100,9 | 101,9 | 109,0 | 99,8 | 101,6 |
| Алматы | 106,8 | 97,7 | 111,1 | 97,1 | 107,0 | 97,0 |
| Атырау | 99,9 | 101,6 | 101,2 | 102,2 | 99,8 | 101,5 |
| Батыс Қазақстан | 99,2 | 104,0 | 105,6 | 100,9 | 99,4 | 103,6 |
| Жамбыл | 95,4 | 102,4 | 103,9 | 99,6 | 101,2 | 99,9 |
| Қарағанды | 101,0 | 103,6 | 99,9 | 101,6 | 101,9 | 103,1 |
| Қостанай | 101,9 | 102,7 | 105,7 | 100,3 | 101,5 | 102,9 |
| Қызылорда | 102,9 | 101,8 | 98,8 | 101,8 | 106,5 | 94,2 |
| Маңғыстау | 101,4 | 104,6 | 100,7 | 99,8 | 96,3 | 98,2 |
| Оңтүстік Қазақстан | 99,4 | 87,3 | 113,5 | 99,3 | 108,6 | 104,1 |
| Павлодар | 102,9 | 100,5 | 101,9 | 101,3 | 101,1 | 100,8 |
| Солтүстік Қазақстан | 100,0 | 101,3 | 103,3 | 104,9 | 100,2 | 100,9 |
| Шығыс Қазақстан | 100,4 | 100,6 | 101,7 | 101,8 | 101,0 | 102,5 |
| Астана қаласы | 99,5 | 101,8 | 100,8 | 100,3 | 102,0 | 104,5 |
| Алматы қаласы | 97,5 | 99,8 | 100,5 | 101,1 | 103,6 | 99,2 |

Жалғасы

Продолжение

| | Шілде Июль | Тамыз Август | Қыркүйек Сентябрь | Қазан Октябрь | Қараша Ноябрь | Желтоқсан Декабрь |
|-------------------------------|---------------|-----------------|----------------------|------------------|------------------|----------------------|
| Қазақстан Республикасы | 100,6 | 100,4 | 100,6 | 99,3 | 99,5 | 100,2 |
| Ақмола | 101,9 | 99,7 | 101,3 | 97,5 | 100,3 | 98,2 |
| Ақтөбе | 98,7 | 104,2 | 103,1 | 99,9 | 100,7 | 98,7 |
| Алматы | 99,5 | 102,8 | 106,6 | 100,6 | 95,2 | 102,9 |
| Атырау | 99,4 | 101,8 | 100,2 | 99,8 | 100,5 | 99,8 |
| Батыс Қазақстан | 99,9 | 97,3 | 100,6 | 99,8 | 100,5 | 100,8 |
| Жамбыл | 100,1 | 100,7 | 100,3 | 95,7 | 101,9 | 101,0 |
| Қарағанды | 100,4 | 98,6 | 99,9 | 100,3 | 99,8 | 97,9 |

Жалғасы

Продолжение

| | Шілде Июль | Тамыз Август | Қыркүйек Сентябрь | Қазан Октябрь | Қараша Ноябрь | Желтоқсан Декабрь |
|---------------------|---------------|-----------------|----------------------|------------------|------------------|----------------------|
| Қостанай | 102,9 | 101,5 | 98,8 | 99,2 | 102,1 | 102,7 |
| Қызылорда | 103,7 | 100,2 | 108,5 | 100,7 | 99,2 | 100,1 |
| Маңғыстау | 96,4 | 100,0 | 99,6 | 99,8 | 102,1 | 108,1 |
| Оңтүстік Қазақстан | 103,6 | 99,9 | 100,0 | 96,0 | 98,5 | 98,1 |
| Павлодар | 100,1 | 99,7 | 99,6 | 98,9 | 98,9 | 98,9 |
| Солтүстік Қазақстан | 101,1 | 98,6 | 99,8 | 101,5 | 102,7 | 102,2 |
| Шығыс Қазақстан | 101,8 | 101,2 | 98,0 | 100,8 | 99,6 | 103,3 |
| Астана қаласы | 100,2 | 100,0 | 99,3 | 102,1 | 98,9 | 101,7 |
| Алматы қаласы | 100,6 | 99,5 | 100,5 | 99,4 | 98,7 | 99,1 |

4.3 Кен өндіру өнеркәсібі және карьерлерді қазуда өндірістік-техникалық мақсаттағы өнімдерді сатып алу бағасының индексі

Индекс цен приобретения продукции производственно-технического назначения в горнодобывающей промышленности и разработке карьеров

кезең соңына, өткен жылғы желтоқсанға пайызбен

на конец периода, в процентах к декабрю предыдущего года

| | 2010 | 2011 | 2012 | 2013 | 2014 |
|-------------------------------|-------|-------|-------|-------|-------|
| Қазақстан Республикасы | 112,1 | 119,4 | 114,5 | 107,3 | 107,5 |
| Ақмола | 121,7 | 119,7 | 108,2 | 104,1 | 106,3 |
| Ақтөбе | 108,7 | 124,3 | 117,2 | 96,7 | 101,8 |
| Алматы | 101,5 | 122,4 | 105,7 | 113,8 | 117,6 |
| Атырау | 126,4 | 112,5 | 112,3 | 109,3 | 102,7 |
| Батыс Қазақстан | 99,5 | 101,2 | 103,1 | 111,8 | 127,2 |
| Жамбыл | 112,3 | 117,5 | 103,4 | 113,1 | 105,0 |
| Қарағанды | 112,3 | 140,7 | 113,9 | 104,8 | 109,2 |
| Қостанай | 105,5 | 106,8 | 111,2 | 121,0 | 116,6 |
| Қызылорда | 117,3 | 125,2 | 114,0 | 105,8 | 118,2 |
| Маңғыстау | 118,2 | 104,8 | 116,3 | 102,1 | 97,3 |
| Павлодар | 113,6 | 131,2 | 124,1 | 105,6 | 109,9 |
| Солтүстік Қазақстан | ... | ... | ... | ... | 99,2 |
| Шығыс Қазақстан | 111,2 | 138,0 | 105,3 | 106,6 | 103,7 |

4.4 2014 жылы кен өндіру өнеркәсібі және карьерлерді қазуда өндірістік-техникалық мақсаттағы өнімдерді сатып алу бағасының индексі

Индекс цен приобретения продукции производственно-технического назначения в горнодобывающей промышленности и разработке карьеров в 2014 году

өткен айға пайызбен

в процентах к предыдущему месяцу

| | Қаңтар Январь | Ақпан Февраль | Наурыз Март | Сәуір Апрель | Мамыр Май | Маусым Июнь |
|-------------------------------|------------------|------------------|----------------|-----------------|--------------|----------------|
| Қазақстан Республикасы | 100,3 | 102,0 | 99,9 | 99,9 | 101,1 | 101,2 |
| Ақмола | 102,1 | 102,9 | 100,7 | 100,4 | 100,2 | 100,2 |
| Ақтөбе | 98,1 | 102,6 | 99,5 | 99,8 | 99,8 | 104,3 |
| Алматы | 98,9 | 105,6 | 100,5 | 96,6 | 100,2 | 99,8 |
| Атырау | 99,7 | 97,1 | 100,5 | 100,4 | 99,7 | 102,8 |
| Батыс Қазақстан | 100,2 | 101,0 | 108,8 | 100,0 | 111,2 | 106,7 |
| Жамбыл | 100,0 | 100,8 | 99,2 | 101,7 | 100,0 | 102,1 |
| Қарағанды | 99,1 | 103,4 | 99,9 | 100,7 | 101,5 | 100,8 |
| Қостанай | 102,3 | 102,6 | 100,7 | 96,9 | 102,2 | 104,2 |
| Қызылорда | 100,2 | 99,0 | 101,2 | 104,7 | 117,0 | 85,5 |
| Маңғыстау | 101,4 | 102,1 | 98,2 | 101,5 | 97,1 | 99,0 |
| Павлодар | 101,8 | 101,8 | 99,7 | 101,1 | 100,3 | 99,8 |
| Солтүстік Қазақстан | 100,0 | 85,1 | 100,0 | 100,0 | 131,7 | 100,0 |
| Шығыс Қазақстан | 100,8 | 99,9 | 98,3 | 98,5 | 99,2 | 101,8 |

Жалғасы

Продолжение

| | Шілде Июль | Тамыз Август | Қыркүйек Сентябрь | Қазан Октябрь | Қараша Ноябрь | Желтоқсан Декабрь |
|-------------------------------|---------------|-----------------|----------------------|------------------|------------------|----------------------|
| Қазақстан Республикасы | 99,1 | 100,6 | 100,5 | 100,4 | 100,1 | 102,2 |
| Ақмола | 98,9 | 100,2 | 99,8 | 100,1 | 99,6 | 101,0 |
| Ақтөбе | 93,3 | 100,5 | 99,9 | 104,1 | 97,9 | 102,5 |
| Алматы | 98,5 | 101,8 | 103,0 | 101,6 | 103,8 | 106,5 |
| Атырау | 98,3 | 104,0 | 100,6 | 99,5 | 100,5 | 99,7 |
| Батыс Қазақстан | 95,7 | 99,7 | 100,8 | 98,9 | 102,0 | 100,5 |
| Жамбыл | 94,2 | 107,3 | 101,1 | 100,5 | 97,8 | 100,6 |
| Қарағанды | 100,7 | 99,6 | 101,6 | 99,7 | 100,1 | 101,8 |

Жалғасы

Продолжение

| | Шілде Июль | Тамыз Август | Қыркүйек Сентябрь | Қазан Октябрь | Қараша Ноябрь | Желтоқсан Декабрь |
|---------------------|---------------|-----------------|----------------------|------------------|------------------|----------------------|
| Қостанай | 100,3 | 101,8 | 100,3 | 99,3 | 100,6 | 104,5 |
| Қызылорда | 110,4 | 100,0 | 100,0 | 101,9 | 100,0 | 100,0 |
| Маңғыстау | 100,4 | 99,2 | 99,4 | 97,9 | 101,5 | 99,6 |
| Павлодар | 100,2 | 100,1 | 100,7 | 99,2 | 101,2 | 103,8 |
| Солтүстік Қазақстан | 100,0 | 100,0 | 88,6 | 100,0 | 100,0 | 100,0 |
| Шығыс Қазақстан | 101,6 | 99,8 | 102,7 | 99,1 | 101,0 | 101,1 |

4.5 Өңдеу өнеркәсібінде өндірістік-техникалық мақсаттағы өнімдерді сатып алу бағасының индексі Индекс цен приобретения продукции производственно-технического назначения в обрабатывающей промышленности

кезең соңына, өткен жылғы желтоқсанға пайызбен

на конец периода, в процентах к декабрю предыдущего года

| | 2010 | 2011 | 2012 | 2013 | 2014 |
|-------------------------------|-------|-------|-------|-------|-------|
| Қазақстан Республикасы | 122,9 | 107,5 | 107,3 | 94,9 | 110,2 |
| Ақмола | 130,7 | 77,6 | 144,1 | 89,1 | 108,2 |
| Ақтөбе | 129,8 | 102,6 | 108,6 | 91,7 | 121,6 |
| Алматы | 115,4 | 110,1 | 112,6 | 93,9 | 127,0 |
| Атырау | 129,8 | 100,8 | 100,3 | 101,3 | 113,4 |
| Батыс Қазақстан | 145,5 | 87,8 | 132,8 | 82,3 | 113,2 |
| Жамбыл | 118,4 | 108,5 | 108,8 | 95,7 | 101,3 |
| Қарағанды | 131,9 | 123,3 | 95,8 | 103,4 | 107,3 |
| Қостанай | 150,6 | 86,9 | 119,7 | 95,3 | 130,7 |
| Қызылорда | 101,5 | 106,4 | 113,1 | 106,6 | 105,8 |
| Маңғыстау | 106,3 | 105,2 | 104,3 | 104,2 | 111,0 |
| Оңтүстік Қазақстан | 103,3 | 95,0 | 98,4 | 98,0 | 105,7 |
| Павлодар | 120,3 | 119,7 | 103,2 | 84,7 | 103,3 |
| Солтүстік Қазақстан | 158,8 | 87,6 | 155,7 | 84,6 | 120,2 |
| Шығыс Қазақстан | 130,1 | 112,2 | 112,7 | 100,7 | 113,4 |
| Астана қаласы | 137,6 | 97,5 | 126,3 | 97,8 | 111,7 |
| Алматы қаласы | 119,9 | 106,7 | 103,4 | 98,8 | 98,4 |

4.6 2014 жылы өңдеу өнеркәсібінде өндірістік-техникалық мақсаттағы өнімдерді сатып алу бағасының индексі Индекс цен приобретения продукции производственно-технического назначения в обрабатывающей промышленности в 2014 году

өткен айға пайызбен

в процентах к предыдущему месяцу

| | Қаңтар Январь | Ақпан Февраль | Наурыз Март | Сәуір Апрель | Мамыр Май | Маусым Июнь |
|-------------------------------|------------------|------------------|----------------|-----------------|--------------|----------------|
| Қазақстан Республикасы | 100,6 | 98,6 | 104,5 | 102,0 | 103,2 | 101,9 |
| Ақмола | 102,3 | 98,6 | 102,9 | 104,7 | 99,0 | 103,6 |
| Ақтөбе | 100,6 | 99,5 | 102,7 | 112,3 | 99,8 | 101,0 |
| Алматы | 107,2 | 97,5 | 111,6 | 97,0 | 107,3 | 96,8 |
| Атырау | 100,0 | 100,1 | 103,5 | 107,1 | 99,8 | 101,3 |
| Батыс Қазақстан | 99,1 | 105,9 | 104,5 | 101,2 | 99,0 | 104,5 |
| Жамбыл | 95,2 | 102,1 | 104,1 | 99,5 | 101,2 | 99,8 |
| Қарағанды | 99,6 | 103,9 | 99,9 | 103,6 | 102,1 | 104,0 |
| Қостанай | 101,9 | 102,7 | 109,7 | 102,1 | 101,7 | 102,4 |
| Қызылорда | 100,0 | 100,1 | 100,4 | 100,7 | 101,7 | 100,1 |
| Маңғыстау | 100,1 | 105,0 | 102,1 | 101,2 | 101,4 | 101,4 |
| Оңтүстік Қазақстан | 99,4 | 85,7 | 115,3 | 97,8 | 110,0 | 104,3 |
| Павлодар | 103,3 | 100,0 | 101,9 | 101,6 | 101,4 | 101,7 |
| Солтүстік Қазақстан | 101,3 | 101,1 | 102,9 | 104,5 | 102,2 | 101,4 |
| Шығыс Қазақстан | 100,5 | 100,0 | 102,1 | 102,3 | 101,4 | 102,9 |
| Астана қаласы | 99,4 | 100,0 | 101,4 | 100,4 | 102,6 | 105,7 |
| Алматы қаласы | 96,8 | 98,4 | 100,5 | 101,5 | 104,8 | 99,0 |

Жалғасы

Продолжение

| | Шілде Июль | Тамыз Август | Қыркүйек Сентябрь | Қазан Октябрь | Қараша Ноябрь | Желтоқсан Декабрь |
|-------------------------------|---------------|-----------------|----------------------|------------------|------------------|----------------------|
| Қазақстан Республикасы | 100,9 | 100,2 | 100,5 | 99,0 | 99,3 | 99,4 |
| Ақмола | 103,0 | 99,5 | 102,1 | 95,8 | 100,2 | 96,6 |
| Ақтөбе | 100,0 | 102,4 | 104,1 | 97,3 | 102,3 | 98,5 |
| Алматы | 99,5 | 103,3 | 106,7 | 100,6 | 95,0 | 103,0 |
| Атырау | 100,3 | 100,5 | 99,6 | 99,9 | 101,0 | 99,9 |
| Батыс Қазақстан | 100,0 | 96,5 | 100,7 | 99,7 | 100,6 | 101,0 |
| Жамбыл | 100,2 | 100,6 | 100,3 | 95,5 | 102,0 | 101,0 |
| Қарағанды | 100,4 | 98,2 | 99,1 | 100,5 | 99,6 | 96,6 |

Жалғасы

Продолжение

| | Шілде Июль | Тамыз Август | Қыркүйек Сентябрь | Қазан Октябрь | Қараша Ноябрь | Желтоқсан Декабрь |
|---------------------|---------------|-----------------|----------------------|------------------|------------------|----------------------|
| Қостанай | 104,8 | 101,4 | 97,8 | 99,0 | 102,3 | 101,8 |
| Қызылорда | 99,6 | 101,4 | 99,9 | 100,1 | 100,3 | 101,3 |
| Маңғыстау | 100,6 | 100,2 | 100,0 | 99,5 | 99,5 | 99,6 |
| Оңтүстік Қазақстан | 103,5 | 100,6 | 99,2 | 96,3 | 98,3 | 97,9 |
| Павлодар | 99,2 | 99,2 | 99,6 | 98,7 | 98,5 | 98,3 |
| Солтүстік Қазақстан | 101,6 | 98,0 | 99,7 | 101,4 | 101,4 | 103,2 |
| Шығыс Қазақстан | 101,9 | 100,5 | 97,7 | 101,2 | 99,8 | 102,4 |
| Астана қаласы | 100,2 | 99,9 | 99,1 | 102,7 | 98,6 | 101,2 |
| Алматы қаласы | 100,9 | 99,3 | 100,6 | 99,7 | 98,3 | 98,8 |

4.7 Электрмен жабдықтау, газ, бу беру және ауа баптауда өндірістік-техникалық мақсаттағы өнімдерді сатып алу бағасының индексі

Индекс цен приобретения продукции производственно-технического назначения в электроснабжении, подаче газа, пара и воздушном кондиционировании

кезең соңына, өткен жылғы желтоқсанға пайызбен

на конец периода, в процентах к декабрю предыдущего года

| | 2010 | 2011 | 2012 | 2013 | 2014 |
|-------------------------------|-------|-------|-------|-------|-------|
| Қазақстан Республикасы | 111,4 | 110,7 | 108,7 | 108,9 | 113,4 |
| Ақмола | 117,6 | 123,8 | 100,0 | 109,2 | 112,3 |
| Ақтөбе | 104,3 | 98,4 | 99,7 | 108,5 | 201,8 |
| Алматы | 112,5 | 106,2 | 107,4 | 98,4 | 92,8 |
| Атырау | 92,0 | 111,6 | 100,0 | 102,3 | 110,1 |
| Батыс Қазақстан | 113,1 | 100,5 | 106,5 | 137,8 | 106,5 |
| Жамбыл | 162,9 | 101,6 | 100,0 | 120,9 | 111,0 |
| Қарағанды | 114,6 | 109,8 | 101,3 | 91,2 | 113,2 |
| Қостанай | 118,5 | 114,3 | 100,0 | 112,3 | 115,6 |
| Қызылорда | 112,9 | 118,2 | 96,5 | 123,9 | 125,7 |
| Маңғыстау | 108,2 | 113,8 | 111,1 | 125,4 | 110,1 |
| Оңтүстік Қазақстан | 89,3 | 102,5 | 104,8 | 99,2 | 111,3 |
| Павлодар | 126,8 | 112,1 | 110,1 | 107,1 | 111,0 |
| Солтүстік Қазақстан | 112,8 | 113,0 | 112,2 | 111,0 | 112,2 |
| Шығыс Қазақстан | 112,0 | 112,8 | 111,0 | 110,6 | 116,9 |
| Астана қаласы | 112,7 | 110,0 | 113,0 | 108,8 | 110,8 |
| Алматы қаласы | 112,2 | 111,7 | 113,1 | 103,8 | 103,6 |

4.8 2014 жылы электрмен жабдықтау, газ, бу беру және ауа баптауда өндірістік-техникалық мақсаттағы өнімдерді сатып алу бағасының индексі

Индекс цен приобретения продукции производственно-технического назначения в электроснабжении, подаче газа, пара и воздушном кондиционировании в 2014 году

өткен айға пайызбен

в процентах к предыдущему месяцу

| | Қаңтар Январь | Ақпан Февраль | Наурыз Март | Сәуір Апрель | Мамыр Май | Маусым Июнь |
|-------------------------------|------------------|------------------|----------------|-----------------|--------------|----------------|
| Қазақстан Республикасы | 102,4 | 104,3 | 100,8 | 100,1 | 98,8 | 99,3 |
| Ақмола | 102,8 | 103,6 | 96,4 | 101,0 | 99,6 | 105,7 |
| Ақтөбе | 118,6 | 114,3 | 100,0 | 100,0 | 100,0 | 100,0 |
| Алматы | 100,0 | 100,9 | 100,7 | 100,2 | 100,0 | 100,0 |
| Атырау | 100,0 | 110,1 | 100,0 | 100,0 | 100,0 | 100,0 |
| Батыс Қазақстан | 99,5 | 97,8 | 109,5 | 100,0 | 100,0 | 100,0 |
| Жамбыл | 100,6 | 108,9 | 99,5 | 100,0 | 102,3 | 101,4 |
| Қарағанды | 111,8 | 102,0 | 99,6 | 91,5 | 101,2 | 100,0 |
| Қостанай | 100,0 | 103,9 | 100,0 | 105,1 | 95,2 | 100,0 |
| Қызылорда | 106,3 | 104,6 | 96,5 | 100,1 | 100,0 | 100,0 |
| Маңғыстау | 102,1 | 105,9 | 101,4 | 98,1 | 93,3 | 95,9 |
| Оңтүстік Қазақстан | 100,0 | 100,3 | 100,5 | 111,0 | 98,8 | 102,4 |
| Павлодар | 100,7 | 103,9 | 103,9 | 100,0 | 99,9 | 94,7 |
| Солтүстік Қазақстан | 97,3 | 101,7 | 104,0 | 105,7 | 95,7 | 100,0 |
| Шығыс Қазақстан | 100,2 | 103,4 | 100,6 | 100,3 | 99,8 | 100,2 |
| Астана қаласы | 100,0 | 108,6 | 99,1 | 100,0 | 100,0 | 100,0 |
| Алматы қаласы | 100,0 | 104,6 | 100,4 | 100,1 | 99,9 | 100,0 |

Жалғасы

Продолжение

| | Шілде Июль | Тамыз Август | Қыркүйек Сентябрь | Қазан Октябрь | Қараша Ноябрь | Желтоқсан Декабрь |
|-------------------------------|---------------|-----------------|----------------------|------------------|------------------|----------------------|
| Қазақстан Республикасы | 100,3 | 101,7 | 101,5 | 100,2 | 100,5 | 102,7 |
| Ақмола | 100,4 | 99,9 | 99,9 | 100,9 | 100,8 | 100,8 |
| Ақтөбе | 100,9 | 148,2 | 100,0 | 117,7 | 92,1 | 91,9 |
| Алматы | 99,1 | 89,0 | 103,4 | 100,0 | 100,0 | 100,0 |

Жалғасы

Продолжение

| | Шілде Июль | Тамыз Август | Қыркүйек Сентябрь | Қазан Октябрь | Қараша Ноябрь | Желтоқсан Декабрь |
|---------------------|---------------|-----------------|----------------------|------------------|------------------|----------------------|
| Атырау | 100,0 | 100,0 | 100,0 | 100,0 | 100,0 | 100,0 |
| Батыс Қазақстан | 100,0 | 100,0 | 100,0 | 100,0 | 100,0 | 100,0 |
| Жамбыл | 98,3 | 100,4 | 100,2 | 99,8 | 99,7 | 99,8 |
| Қарағанды | 100,0 | 100,0 | 104,0 | 99,6 | 101,2 | 102,7 |
| Қостанай | 100,0 | 100,0 | 100,0 | 100,0 | 111,3 | 100,0 |
| Қызылорда | 100,0 | 100,0 | 119,3 | 100,0 | 98,3 | 99,8 |
| Маңғыстау | 91,5 | 100,5 | 99,4 | 101,3 | 104,2 | 118,6 |
| Оңтүстік Қазақстан | 104,2 | 94,2 | 107,0 | 93,5 | 100,0 | 100,0 |
| Павлодар | 106,2 | 102,3 | 99,4 | 100,0 | 100,0 | 100,0 |
| Солтүстік Қазақстан | 99,9 | 100,0 | 100,0 | 101,8 | 105,8 | 100,0 |
| Шығыс Қазақстан | 101,5 | 105,8 | 97,8 | 99,5 | 98,4 | 108,7 |
| Астана қаласы | 100,0 | 100,0 | 100,0 | 99,8 | 100,0 | 103,2 |
| Алматы қаласы | 99,9 | 100,1 | 100,1 | 98,4 | 100,0 | 100,1 |

4.9 Тамақ өнімдерін өндіруде өндірістік-техникалық мақсаттағы өнімдерді сатып алу бағасының индексі

Индекс цен приобретения продукции производственно-технического назначения при производстве продуктов питания

кезең соңына, өткен жылғы желтоқсанға пайызбен

на конец периода, в процентах к декабрю предыдущего года

| | 2010 | 2011 | 2012 | 2013 | 2014 |
|-------------------------------|-------|-------|-------|-------|-------|
| Қазақстан Республикасы | 139,6 | 98,7 | 123,3 | 91,5 | 115,9 |
| Ақмола | 146,9 | 67,3 | 174,6 | 84,7 | 122,3 |
| Ақтөбе | 147,7 | 91,2 | 133,4 | 84,9 | 111,5 |
| Алматы | 124,3 | 106,8 | 109,3 | 104,3 | 111,9 |
| Атырау | 126,2 | 106,7 | 113,7 | 99,3 | 86,2 |
| Батыс Қазақстан | 173,0 | 71,9 | 145,9 | 73,5 | 117,5 |
| Жамбыл | 118,0 | 110,3 | 101,2 | 93,7 | 92,3 |
| Қарағанды | 148,9 | 104,1 | 125,8 | 92,9 | 127,4 |
| Қостанай | 175,0 | 81,0 | 121,0 | 94,2 | 133,2 |
| Қызылорда | 102,1 | 106,0 | 105,9 | 104,4 | 101,8 |
| Маңғыстау | 105,1 | 99,3 | 101,9 | 107,2 | 112,8 |
| Оңтүстік Қазақстан | 146,5 | 100,7 | 139,9 | 88,3 | 124,0 |
| Павлодар | 140,8 | 111,1 | 108,5 | 95,6 | 114,6 |
| Солтүстік Қазақстан | 168,3 | 79,4 | 162,3 | 83,1 | 121,6 |
| Шығыс Қазақстан | 156,7 | 105,5 | 131,6 | 82,1 | 129,0 |
| Астана қаласы | 174,5 | 77,5 | 146,0 | 86,0 | 133,0 |
| Алматы қаласы | 124,7 | 106,9 | 103,5 | 97,7 | 97,4 |

4.10 2014 жылы тамақ өнімдерін өндіруде өндірістік-техникалық мақсаттағы өнімдерді сатып алу бағасының индексі

Индекс цен приобретения продукции производственно-технического назначения при производстве продуктов питания в 2014 году

өткен айға пайызбен

в процентах к предыдущему месяцу

| | Қаңтар Январь | Ақпан Февраль | Наурыз Март | Сәуір Апрель | Мамыр Май | Маусым Июнь |
|-------------------------------|------------------|------------------|----------------|-----------------|--------------|----------------|
| Қазақстан Республикасы | 99,3 | 101,1 | 104,2 | 103,3 | 103,6 | 102,7 |
| Ақмола | 104,6 | 101,0 | 100,6 | 103,9 | 101,0 | 107,7 |
| Ақтөбе | 101,0 | 98,0 | 107,8 | 102,7 | 101,7 | 105,0 |
| Алматы | 101,4 | 102,4 | 103,7 | 100,3 | 101,1 | 102,2 |
| Атырау | 94,3 | 106,4 | 98,9 | 100,5 | 100,2 | 99,9 |
| Батыс Қазақстан | 98,8 | 107,8 | 106,5 | 101,6 | 98,4 | 106,0 |
| Жамбыл | 87,5 | 100,0 | 111,7 | 101,7 | 102,9 | 93,5 |
| Қарағанды | 99,8 | 102,3 | 104,8 | 102,5 | 102,8 | 103,6 |
| Қостанай | 102,0 | 103,0 | 109,2 | 102,7 | 101,8 | 102,4 |
| Қызылорда | 99,6 | 100,0 | 104,2 | 102,9 | 100,3 | 99,9 |
| Маңғыстау | 102,8 | 101,5 | 109,9 | 101,0 | 100,7 | 100,5 |
| Оңтүстік Қазақстан | 101,0 | 104,1 | 102,5 | 110,0 | 105,9 | 106,8 |
| Павлодар | 104,5 | 99,7 | 101,0 | 99,6 | 99,5 | 101,4 |
| Солтүстік Қазақстан | 101,8 | 101,7 | 102,2 | 104,4 | 102,5 | 101,2 |
| Шығыс Қазақстан | 101,3 | 102,1 | 102,8 | 106,4 | 103,7 | 102,8 |
| Астана қаласы | 99,9 | 100,2 | 104,3 | 99,6 | 107,4 | 117,2 |
| Алматы қаласы | 96,4 | 97,5 | 100,3 | 101,9 | 107,3 | 98,0 |

Жалғасы

Продолжение

| | Шілде Июль | Тамыз Август | Қыркүйек Сентябрь | Қазан Октябрь | Қараша Ноябрь | Желтоқсан Декабрь |
|-------------------------------|---------------|-----------------|----------------------|------------------|------------------|----------------------|
| Қазақстан Республикасы | 100,6 | 99,5 | 99,5 | 98,8 | 100,2 | 102,4 |
| Ақмола | 100,4 | 96,8 | 97,2 | 102,9 | 101,2 | 103,4 |
| Ақтөбе | 96,2 | 105,5 | 98,0 | 99,9 | 93,8 | 102,3 |
| Алматы | 102,3 | 99,9 | 97,7 | 97,9 | 101,2 | 101,5 |
| Атырау | 103,0 | 104,4 | 93,6 | 96,4 | 88,9 | 100,0 |
| Батыс Қазақстан | 99,6 | 95,3 | 101,1 | 99,5 | 100,7 | 101,7 |
| Жамбыл | 102,4 | 100,3 | 103,4 | 93,6 | 98,1 | 99,0 |
| Қарағанды | 98,6 | 99,4 | 101,6 | 100,4 | 104,1 | 104,9 |
| Қостанай | 105,3 | 101,6 | 97,7 | 99,1 | 102,5 | 102,3 |
| Қызылорда | 91,9 | 100,0 | 101,6 | 100,1 | 101,5 | 100,3 |
| Маңғыстау | 100,7 | 100,0 | 99,8 | 100,0 | 96,0 | 99,9 |
| Оңтүстік Қазақстан | 97,5 | 97,1 | 101,1 | 91,0 | 102,8 | 103,4 |
| Павлодар | 99,7 | 100,6 | 101,3 | 102,0 | 102,5 | 102,2 |
| Солтүстік Қазақстан | 101,0 | 97,8 | 99,2 | 102,0 | 101,8 | 104,3 |
| Шығыс Қазақстан | 103,2 | 99,3 | 96,2 | 98,6 | 103,7 | 106,3 |
| Астана қаласы | 99,1 | 99,6 | 95,6 | 108,2 | 95,2 | 104,4 |
| Алматы қаласы | 100,6 | 98,7 | 101,3 | 99,6 | 97,2 | 99,0 |

4.11 Сусындарды өндіруде өндірістік-техникалық мақсаттағы өнімдерді сатып алу бағасының индексі
Индекс цен приобретения продукции производственно-технического назначения
при производстве напитков

кезең соңына, өткен жылғы желтоқсанға пайызбен

на конец периода, в процентах к декабрю предыдущего года

| | 2010 | 2011 | 2012 | 2013 | 2014 |
|-------------------------------|-------|-------|-------|-------|-------|
| Қазақстан Республикасы | 139,6 | 104,1 | 109,5 | 102,0 | 101,6 |
| Ақмола | 146,9 | 69,3 | 130,9 | 83,8 | 108,8 |
| Ақтөбе | 147,7 | 98,4 | 113,3 | 111,7 | 86,3 |
| Алматы | 124,3 | 135,8 | 104,8 | 103,0 | 107,4 |
| Батыс Қазақстан | 173,0 | 125,2 | 101,9 | 95,9 | 101,2 |
| Жамбыл | 118,0 | 70,9 | 110,7 | 118,3 | 107,3 |
| Қарағанды | 148,9 | 91,0 | 99,8 | 115,2 | 86,3 |
| Қостанай | 175,0 | 107,9 | 119,4 | 81,5 | 117,3 |
| Қызылорда | 102,1 | ... | 101,0 | 101,1 | 105,2 |
| Маңғыстау | 105,1 | 102,1 | 100,1 | 100,2 | 100,0 |
| Оңтүстік Қазақстан | 146,5 | 113,4 | 103,7 | 102,6 | 82,7 |
| Павлодар | 140,8 | 93,8 | 124,6 | 98,1 | 117,0 |
| Солтүстік Қазақстан | 168,3 | 96,8 | 94,1 | 100,0 | 131,3 |
| Шығыс Қазақстан | 156,7 | 102,8 | 122,7 | 126,4 | 134,6 |
| Астана қаласы | 174,5 | 99,6 | 100,0 | 108,5 | 106,0 |
| Алматы қаласы | 124,7 | 93,4 | 98,9 | 102,2 | 103,2 |

4.12 2014 жылы сусындарды өндіруде өндірістік-техникалық мақсаттағы өнімдерді сатып алу бағасының индексі

Индекс цен приобретения продукции производственно-технического назначения
при производстве напитков в 2014 году

өткен айға пайызбен

в процентах к предыдущему месяцу

| | Қаңтар Январь | Ақпан Февраль | Наурыз Март | Сәуір Апрель | Мамыр Май | Маусым Июнь |
|-------------------------------|------------------|------------------|----------------|-----------------|--------------|----------------|
| Қазақстан Республикасы | 100,9 | 96,7 | 103,0 | 99,5 | 101,6 | 99,5 |
| Ақмола | 99,6 | 100,7 | 100,1 | 100,0 | 100,0 | 100,0 |
| Ақтөбе | 101,6 | 100,1 | 99,0 | 86,9 | 100,1 | 108,9 |
| Алматы | 100,7 | 95,3 | 104,3 | 102,2 | 102,8 | 99,9 |
| Батыс Қазақстан | 100,0 | 100,0 | 94,9 | 102,8 | 100,0 | 99,9 |
| Жамбыл | 100,0 | 104,4 | 100,0 | 100,0 | 115,3 | 87,0 |
| Қарағанды | 104,1 | 79,6 | 100,2 | 99,8 | 102,5 | 99,9 |
| Қостанай | 102,2 | 99,7 | 126,9 | 97,5 | 100,5 | 102,0 |
| Қызылорда | 105,2 | 100,0 | 100,0 | 109,7 | 100,0 | 100,0 |
| Маңғыстау | 100,0 | 100,0 | 100,0 | 100,0 | 100,0 | 100,0 |
| Оңтүстік Қазақстан | 100,1 | 100,0 | 100,0 | 101,8 | 100,0 | 81,5 |
| Павлодар | 100,0 | 100,0 | 108,1 | 101,0 | 101,5 | 94,0 |
| Солтүстік Қазақстан | 100,0 | 100,8 | 99,2 | 100,0 | 114,0 | 100,0 |
| Шығыс Қазақстан | 100,2 | 100,8 | 100,6 | 102,1 | 119,6 | 99,9 |
| Астана қаласы | 100,0 | 103,4 | 100,1 | 101,6 | 101,5 | 99,7 |
| Алматы қаласы | 100,8 | 100,4 | 96,4 | 106,4 | 100,3 | 100,2 |

Жалғасы

Продолжение

| | Шілде Июль | Тамыз Август | Қыркүйек Сентябрь | Қазан Октябрь | Қараша Ноябрь | Желтоқсан Декабрь |
|-------------------------------|---------------|-----------------|----------------------|------------------|------------------|----------------------|
| Қазақстан Республикасы | 101,3 | 100,8 | 99,9 | 99,5 | 99,3 | 99,6 |
| Ақмола | 100,0 | 106,9 | 101,5 | 100,0 | 100,0 | 100,0 |
| Ақтөбе | 99,9 | 101,6 | 91,8 | 101,9 | 95,2 | 100,1 |
| Алматы | 103,1 | 98,9 | 102,4 | 99,3 | 99,4 | 99,3 |
| Батыс Қазақстан | 102,2 | 100,0 | 101,7 | 99,9 | 100,0 | 100,0 |
| Жамбыл | 100,0 | 98,7 | 101,3 | 102,4 | 100,0 | 100,0 |
| Қарағанды | 100,1 | 100,6 | 99,8 | 99,7 | 100,2 | 101,2 |
| Қостанай | 101,1 | 99,4 | 97,4 | 96,9 | 99,4 | 96,4 |
| Қызылорда | 91,1 | 100,0 | 100,0 | 100,0 | 100,0 | 100,0 |
| Маңғыстау | 100,0 | 100,0 | 100,0 | 100,0 | 100,0 | 100,0 |
| Оңтүстік Қазақстан | 100,3 | 100,0 | 100,3 | 99,8 | 99,2 | 100,0 |
| Павлодар | 112,2 | 100,0 | 100,0 | 100,0 | 100,0 | 100,0 |
| Солтүстік Қазақстан | 100,0 | 114,1 | 100,0 | 101,6 | 100,0 | 99,4 |
| Шығыс Қазақстан | 108,1 | 91,2 | 100,5 | 99,0 | 99,8 | 110,9 |
| Астана қаласы | 100,4 | 100,0 | 100,0 | 97,7 | 102,4 | 99,3 |
| Алматы қаласы | 98,2 | 100,6 | 99,4 | 98,3 | 102,6 | 100,0 |

4.13 Тоқыма бұйымдарын өндіруде өндірістік-техникалық мақсаттағы өнімдерді сатып алу бағасының индексі

Индекс цен приобретения продукции производственно-технического назначения при производстве текстильных изделий

кезең соңына, өткен жылғы желтоқсанға пайызбен

на конец периода, в процентах к декабрю предыдущего года

| | 2010 | 2011 | 2012 | 2013 | 2014 |
|-------------------------------|-------|-------|-------|-------|-------|
| Қазақстан Республикасы | 119,0 | 114,3 | 87,7 | 104,6 | 111,4 |
| Ақмола | 116,7 | 116,4 | 138,8 | 100,1 | 95,4 |
| Ақтөбе | 105,0 | 113,7 | 83,8 | 90,3 | 90,1 |
| Атырау | ... | ... | 148,3 | 107,9 | 100,0 |
| Батыс Қазақстан | 103,6 | 135,1 | 105,3 | 97,8 | 126,8 |
| Қарағанды | 119,2 | 107,8 | 94,2 | 88,9 | 130,2 |
| Қостанай | 100,0 | 128,8 | 115,7 | 136,6 | 100,0 |
| Қызылорда | ... | ... | ... | ... | 136,8 |
| Оңтүстік Қазақстан | 123,4 | 114,1 | 66,2 | 100,0 | ... |
| Солтүстік Қазақстан | ... | 133,4 | 108,6 | ... | 91,7 |
| Шығыс Қазақстан | 136,9 | 111,8 | 100,0 | 88,9 | 97,5 |

4.14 2014 жылы тоқыма бұйымдарын өндіруде өндірістік-техникалық мақсаттағы өнімдерді сатып алу бағасының индексі

Индекс цен приобретения продукции производственно-технического назначения при производстве текстильных изделий в 2014 году

өткен айға пайызбен

в процентах к предыдущему месяцу

| | Қаңтар Январь | Ақпан Февраль | Наурыз Март | Сәуір Апрель | Мамыр Май | Маусым Июнь |
|-------------------------------|------------------|------------------|----------------|-----------------|--------------|----------------|
| Қазақстан Республикасы | 100,3 | 99,0 | 103,0 | 100,0 | 96,8 | 100,1 |
| Ақмола | 102,0 | 93,7 | 118,3 | 100,5 | 99,8 | 98,9 |
| Ақтөбе | 100,0 | 100,0 | 100,0 | 100,0 | 118,8 | 100,0 |
| Атырау | 100,0 | 100,0 | 100,0 | 100,0 | 100,0 | 100,0 |
| Батыс Қазақстан | 107,3 | 100,0 | 100,0 | 114,1 | 100,0 | 100,0 |
| Қарағанды | 100,0 | 100,0 | 100,0 | 100,2 | 89,8 | 100,4 |
| Қостанай | 100,0 | 100,0 | 100,0 | 100,0 | 100,0 | 100,0 |
| Қызылорда | 100,0 | 100,0 | 100,0 | 100,0 | 100,0 | 100,1 |
| Солтүстік Қазақстан | 100,0 | 100,0 | 107,9 | 91,8 | 96,3 | 105,3 |
| Шығыс Қазақстан | 100,0 | 100,0 | 100,0 | 100,0 | 104,7 | 99,9 |

Жалғасы

Продолжение

| | Шілде Июль | Тамыз Август | Қыркүйек Сентябрь | Қазан Октябрь | Қараша Ноябрь | Желтоқсан Декабрь |
|-------------------------------|---------------|-----------------|----------------------|------------------|------------------|----------------------|
| Қазақстан Республикасы | 127,2 | 100,1 | 93,3 | 98,9 | 98,3 | 97,4 |
| Ақмола | 105,9 | 100,8 | 100,0 | 93,1 | 95,3 | 89,8 |
| Ақтөбе | 100,0 | 100,0 | 93,3 | 100,0 | 80,4 | 101,1 |
| Атырау | 100,0 | 100,0 | 100,0 | 100,0 | 100,0 | 100,0 |
| Батыс Қазақстан | 100,0 | 100,0 | 100,0 | 103,5 | 100,0 | 100,0 |
| Қарағанды | 169,5 | 100,0 | 87,1 | 99,8 | 100,0 | 97,7 |
| Қостанай | 100,0 | 100,0 | 100,0 | 100,0 | 100,0 | 100,0 |
| Қызылорда | 100,0 | 100,0 | 117,2 | 107,4 | 108,6 | 100,0 |
| Солтүстік Қазақстан | 99,9 | 94,2 | 99,5 | 102,4 | 95,8 | 99,4 |
| Шығыс Қазақстан | 95,2 | 104,1 | 96,5 | 100,0 | 97,5 | 100,0 |

4.15 Киім өндіруде өндірістік-техникалық мақсаттағы өнімдерді сатып алу бағасының индексі
Индекс цен приобретения продукции производственно-технического назначения
при производстве одежды

кезең соңына, өткен жылғы желтоқсанға пайызбен

на конец периода, в процентах к декабрю предыдущего года

| | 2010 | 2011 | 2012 | 2013 | 2014 |
|-------------------------------|-------|-------|-------|-------|-------|
| Қазақстан Республикасы | 104,9 | 122,8 | 111,2 | 112,0 | 105,5 |
| Ақмола | 102,5 | 151,3 | 114,4 | 109,3 | 100,0 |
| Ақтөбе | 104,7 | 117,2 | 98,2 | 132,3 | 110,4 |
| Атырау | ... | ... | ... | ... | 100,0 |
| Батыс Қазақстан | 110,0 | 109,2 | 105,0 | 103,1 | 99,2 |
| Жамбыл | 131,0 | 100,0 | 116,5 | 100,0 | 105,5 |
| Қостанай | 132,9 | 126,0 | 106,3 | 134,7 | 96,1 |
| Қызылорда | 100,3 | 103,4 | 112,5 | 118,9 | 148,8 |
| Маңғыстау | ... | ... | 110,5 | 116,1 | 109,3 |
| Оңтүстік Қазақстан | ... | ... | 112,5 | 133,3 | 100,0 |
| Павлодар | 101,3 | 129,7 | 138,6 | 107,9 | 90,8 |
| Солтүстік Қазақстан | 111,5 | 139,5 | 102,5 | ... | 96,3 |
| Шығыс Қазақстан | 107,8 | 111,1 | 101,9 | 102,1 | 113,7 |
| Астана қаласы | 83,3 | 112,0 | 107,4 | 109,7 | 103,6 |
| Алматы қаласы | 96,7 | 123,2 | 100,6 | 105,7 | 103,1 |

4.16 2014 жылы киім өндіруде өндірістік-техникалық мақсаттағы өнімдерді сатып алу бағасының индексі

Индекс цен приобретения продукции производственно-технического назначения
при производстве одежды в 2014 году

өткен айға пайызбен

в процентах к предыдущему месяцу

| | Қаңтар Январь | Ақпан Февраль | Наурыз Март | Сәуір Апрель | Мамыр Май | Маусым Июнь |
|-------------------------------|------------------|------------------|----------------|-----------------|--------------|----------------|
| Қазақстан Республикасы | 100,0 | 99,2 | 104,2 | 100,2 | 98,8 | 102,3 |
| Ақмола | 100,0 | 100,0 | 100,0 | 100,0 | 100,0 | 100,0 |
| Ақтөбе | 100,0 | 109,3 | 100,0 | 100,5 | 100,0 | 100,0 |
| Атырау | 100,0 | 100,0 | 100,0 | 100,0 | 100,0 | 100,0 |
| Батыс Қазақстан | 110,9 | 100,0 | 100,0 | 100,0 | 100,0 | 100,0 |
| Жамбыл | 100,0 | 100,0 | 100,0 | 100,0 | 100,0 | 100,0 |
| Қостанай | 100,0 | 100,0 | 100,0 | 100,0 | 96,1 | 100,0 |
| Қызылорда | 100,0 | 100,0 | 100,0 | 100,0 | 106,7 | 100,0 |
| Маңғыстау | 100,0 | 100,0 | 120,5 | 100,0 | 99,0 | 100,0 |
| Оңтүстік Қазақстан | 100,0 | 100,0 | 92,6 | 100,0 | 81,0 | 100,0 |
| Павлодар | 100,0 | 101,6 | 99,9 | 101,1 | 87,1 | 100,0 |
| Солтүстік Қазақстан | 100,0 | 96,3 | 100,0 | 100,0 | 100,0 | 100,0 |
| Шығыс Қазақстан | 100,0 | 99,5 | 108,2 | 100,0 | 100,0 | 105,6 |
| Астана қаласы | 100,0 | 99,7 | 100,5 | 100,8 | 99,2 | 99,9 |
| Алматы қаласы | 100,0 | 100,0 | 100,0 | 100,0 | 103,1 | 100,0 |

Жалғасы

Продолжение

| | Шілде Июль | Тамыз Август | Қыркүйек Сентябрь | Қазан Октябрь | Қараша Ноябрь | Желтоқсан Декабрь |
|-------------------------------|---------------|-----------------|----------------------|------------------|------------------|----------------------|
| Қазақстан Республикасы | 100,3 | 100,3 | 100,0 | 100,0 | 100,1 | 99,9 |
| Ақмола | 100,0 | 100,0 | 100,0 | 100,0 | 100,0 | 100,0 |
| Ақтөбе | 100,0 | 100,0 | 103,4 | 96,7 | 100,5 | 100,0 |
| Атырау | 100,0 | 100,0 | 100,0 | 100,0 | 100,0 | 100,0 |
| Батыс Қазақстан | 100,0 | 89,4 | 100,0 | 100,0 | 100,0 | 100,0 |
| Жамбыл | 100,0 | 100,0 | 100,0 | 105,5 | 100,0 | 100,0 |
| Қостанай | 100,0 | 100,0 | 100,0 | 100,0 | 100,0 | 100,0 |
| Қызылорда | 100,0 | 129,1 | 100,0 | 100,0 | 108,0 | 100,0 |
| Маңғыстау | 100,0 | 93,5 | 100,0 | 100,0 | 100,0 | 98,0 |
| Оңтүстік Қазақстан | 100,0 | 100,0 | 133,3 | 100,0 | 100,0 | 100,0 |
| Павлодар | 101,1 | 100,0 | 100,0 | 100,0 | 100,0 | 100,6 |
| Солтүстік Қазақстан | 100,0 | 100,0 | 100,0 | 100,0 | 100,0 | 100,0 |
| Шығыс Қазақстан | 99,1 | 100,9 | 100,0 | 100,0 | 100,0 | 100,0 |
| Астана қаласы | 103,5 | 100,0 | 100,0 | 100,0 | 100,0 | 100,0 |
| Алматы қаласы | 100,0 | 100,0 | 100,0 | 100,0 | 100,0 | 100,0 |

4.17 Былғары және оған жататын өнімдерді өндіруде өндірістік-техникалық мақсаттағы өнімдерді сатып алу бағасының индексі

Индекс цен приобретения продукции производственно-технического назначения при производстве кожаной и относящейся к ней продукции

кезең соңына, өткен жылғы желтоқсанға пайызбен

на конец периода, в процентах к декабрю предыдущего года

| | 2010 | 2011 | 2012 | 2013 | 2014 |
|-------------------------------|-------|-------|-------|-------|-------|
| Қазақстан Республикасы | 101,8 | 120,2 | 106,5 | 100,1 | 92,1 |
| Қостанай | 102,9 | 123,6 | 105,0 | 93,2 | 100,0 |
| Шығыс Қазақстан | 99,3 | 109,1 | ... | 100,8 | 92,0 |
| Алматы қаласы | 103,7 | 103,2 | 108,5 | 100,0 | 100,0 |

4.18 2014 жылы былғары және оған жататын өнімдерді өндіруде өндірістік-техникалық мақсаттағы өнімдерді сатып алу бағасының индексі

Индекс цен приобретения продукции производственно-технического назначения при производстве кожаной и относящейся к ней продукции в 2014 году

өткен айға пайызбен

в процентах к предыдущему месяцу

| | Қаңтар Январь | Ақпан Февраль | Наурыз Март | Сәуір Апрель | Мамыр Май | Маусым Июнь |
|-------------------------------|------------------|------------------|----------------|-----------------|--------------|----------------|
| Қазақстан Республикасы | 100,0 | 100,0 | 99,9 | 100,0 | 100,6 | 100,8 |
| Қостанай | 100,0 | 100,0 | 100,0 | 100,0 | 100,0 | 100,0 |
| Шығыс Қазақстан | 100,0 | 100,0 | 100,0 | 100,0 | 100,2 | 101,3 |
| Алматы қаласы | 100,0 | 100,0 | 100,0 | 100,0 | 100,0 | 100,0 |

Жалғасы

Продолжение

| | Шілде Июль | Тамыз Август | Қыркүйек Сентябрь | Қазан Октябрь | Қараша Ноябрь | Желтоқсан Декабрь |
|-------------------------------|---------------|-----------------|----------------------|------------------|------------------|----------------------|
| Қазақстан Республикасы | 103,0 | 100,2 | 102,5 | 99,9 | 86,1 | 100,0 |
| Қостанай | 100,0 | 100,0 | 100,0 | 100,0 | 100,0 | 100,0 |
| Шығыс Қазақстан | 103,0 | 100,0 | 102,6 | 99,9 | 85,9 | 100,0 |
| Алматы қаласы | 100,0 | 100,0 | 100,0 | 100,0 | 100,0 | 100,0 |

4.19 Жиһаздан басқа ағаштан және тоздан жасалған бұйымдарды өндіру; сабаннан және өруге арналған материалдардан жасалған бұйымдар өндіруде өндірістік-техникалық мақсаттағы өнімдерді сатып алу бағасының индексі

Индекс цен приобретения продукции производственно-технического назначения при производстве деревянных и пробковых изделий, кроме мебели; производстве изделий из соломки и материалов для плетения

кезең соңына, өткен жылғы желтоқсанға пайызбен

на конец периода, в процентах к декабрю предыдущего года

| | 2010 | 2011 | 2012 | 2013 | 2014 |
|-------------------------------|-------|-------|-------|-------|-------|
| Қазақстан Республикасы | 108,4 | 111,3 | 112,2 | 109,3 | 116,5 |
| Ақмола | 100,1 | 108,4 | 112,4 | 97,9 | 99,3 |
| Ақтөбе | 95,2 | 99,5 | 125,7 | 73,9 | 100,3 |
| Алматы | 90,9 | 123,5 | 132,2 | 85,7 | 83,3 |
| Батыс Қазақстан | 102,5 | 100,0 | 100,0 | 100,5 | 96,8 |
| Қостанай | 111,0 | 111,1 | 122,5 | 118,8 | 105,7 |
| Павлодар | 103,6 | 108,8 | 103,5 | 112,9 | 105,0 |
| Солтүстік Қазақстан | 98,6 | 115,1 | 94,2 | 113,2 | 101,7 |
| Шығыс Қазақстан | 124,9 | 100,9 | 108,0 | 87,0 | 200,3 |
| Астана қаласы | 104,7 | 119,8 | 103,8 | 104,2 | 107,1 |
| Алматы қаласы | 109,5 | 107,8 | 108,1 | 115,2 | 102,5 |

4.20 2014 жылы жиһаздан басқа ағаштан және тоздан жасалған бұйымдарды өндіру; сабаннан және өруге арналған материалдардан жасалған бұйымдар өндіруде өндірістік-техникалық мақсаттағы өнімдерді сатып алу бағасының индексі

Индекс цен приобретения продукции производственно-технического назначения при производстве деревянных и пробковых изделий, кроме мебели; производстве изделий из соломки и материалов для плетения в 2014 году

өткен айға пайызбен

в процентах к предыдущему месяцу

| | Қаңтар Январь | Ақпан Февраль | Наурыз Март | Сәуір Апрель | Мамыр Май | Маусым Июнь |
|-------------------------------|------------------|------------------|----------------|-----------------|--------------|----------------|
| Қазақстан Республикасы | 99,9 | 100,2 | 102,6 | 107,6 | 106,2 | 100,7 |
| Ақмола | 100,2 | 100,5 | 99,7 | 101,1 | 100,1 | 99,6 |
| Ақтөбе | 100,0 | 100,3 | 100,0 | 100,0 | 100,0 | 100,0 |
| Алматы | 100,0 | 83,3 | 100,0 | 100,0 | 100,0 | 100,0 |
| Батыс Қазақстан | 100,0 | 96,8 | 100,0 | 100,0 | 100,0 | 100,0 |
| Қостанай | 99,6 | 101,2 | 100,0 | 100,0 | 100,0 | 102,4 |

Жалғасы

Продолжение

| | Қаңтар Январь | Ақпан Февраль | Наурыз Март | Сәуір Апрель | Мамыр Май | Маусым Июнь |
|---------------------|------------------|------------------|----------------|-----------------|--------------|----------------|
| Павлодар | 100,0 | 100,0 | 107,4 | 101,8 | 100,0 | 106,1 |
| Солтүстік Қазақстан | 100,0 | 100,0 | 100,0 | 100,0 | 101,3 | 100,6 |
| Шығыс Қазақстан | 100,0 | 100,0 | 100,6 | 158,6 | 125,4 | 100,0 |
| Астана қаласы | 99,2 | 99,4 | 100,0 | 100,5 | 100,2 | 100,5 |
| Алматы қаласы | 100,1 | 102,0 | 106,8 | 97,0 | 103,3 | 99,6 |

Жалғасы

Продолжение

| | Шілде Июль | Тамыз Август | Қыркүйек Сентябрь | Қазан Октябрь | Қараша Ноябрь | Желтоқсан Декабрь |
|-------------------------------|---------------|-----------------|----------------------|------------------|------------------|----------------------|
| Қазақстан Республикасы | 99,7 | 99,8 | 100,4 | 98,7 | 100,1 | 100,0 |
| Ақмола | 99,5 | 100,0 | 99,3 | 100,0 | 99,2 | 100,0 |
| Ақтөбе | 100,0 | 100,0 | 100,0 | 100,0 | 100,0 | 100,0 |
| Алматы | 100,0 | 100,0 | 100,0 | 85,8 | 116,5 | 100,0 |
| Батыс Қазақстан | 100,0 | 100,0 | 100,0 | 100,0 | 100,0 | 100,0 |
| Қостанай | 100,0 | 100,0 | 100,0 | 101,3 | 100,0 | 101,0 |
| Павлодар | 100,0 | 94,3 | 100,0 | 98,0 | 100,0 | 98,1 |
| Солтүстік Қазақстан | 100,0 | 100,0 | 99,6 | 100,2 | 100,0 | 100,0 |
| Шығыс Қазақстан | 100,0 | 100,0 | 99,9 | 100,0 | 100,1 | 100,0 |
| Астана қаласы | 101,7 | 100,0 | 105,3 | 100,0 | 99,6 | 100,6 |
| Алматы қаласы | 97,9 | 101,5 | 99,4 | 95,4 | 100,0 | 100,0 |

4.21 Қағаз және қағаздан жасалған өнімдер өндіруде өндірістік-техникалық мақсаттағы өнімдерді сатып алу бағасының индексі

Индекс цен приобретения продукции производственно-технического назначения при производстве бумаги и бумажной продукции

кезең соңына, өткен жылғы желтоқсанға пайызбен

на конец периода, в процентах к декабрю предыдущего года

| | 2010 | 2011 | 2012 | 2013 | 2014 |
|-------------------------------|-------|-------|-------|-------|-------|
| Қазақстан Республикасы | 107,4 | 89,8 | 103,1 | 103,3 | 104,9 |
| Ақмола | ... | ... | ... | ... | 186,1 |
| Алматы | 99,0 | 81,0 | 106,2 | 99,6 | 101,0 |
| Қостанай | ... | ... | ... | 96,4 | 80,2 |
| Маңғыстау | ... | ... | 100,0 | 118,1 | 142,7 |
| Павлодар | ... | ... | ... | ... | 97,1 |
| Солтүстік Қазақстан | 118,3 | 111,2 | 92,6 | 99,4 | 94,4 |
| Шығыс Қазақстан | 114,6 | 103,6 | 101,3 | 106,2 | 103,4 |
| Алматы қаласы | 106,6 | 105,9 | 96,7 | 114,7 | 105,2 |

4.22 2014 жылы қағаз және қағаздан жасалған өнімдер өндіруде өндірістік-техникалық мақсаттағы өнімдерді сатып алу бағасының индексі

Индекс цен приобретения продукции производственно-технического назначения при производстве бумаги и бумажной продукции в 2014 году

өткен айға пайызбен

в процентах к предыдущему месяцу

| | Қаңтар Январь | Ақпан Февраль | Наурыз Март | Сәуір Апрель | Мамыр Май | Маусым Июнь |
|-------------------------------|------------------|------------------|----------------|-----------------|--------------|----------------|
| Қазақстан Республикасы | 98,9 | 106,5 | 98,0 | 103,6 | 100,6 | 104,8 |
| Ақмола | 79,2 | 105,9 | 129,3 | 105,6 | 116,6 | 76,6 |
| Алматы | 98,6 | 113,8 | 91,8 | 103,5 | 100,2 | 112,5 |
| Қостанай | 66,0 | 100,0 | 100,0 | 114,3 | 100,0 | 106,3 |
| Маңғыстау | 99,8 | 115,1 | 100,8 | 111,8 | 98,8 | 101,4 |
| Павлодар | 100,0 | 102,6 | 90,1 | 98,8 | 101,6 | 100,5 |
| Солтүстік Қазақстан | 99,7 | 102,1 | 98,1 | 101,6 | 106,8 | 101,7 |
| Шығыс Қазақстан | 100,2 | 99,4 | 107,4 | 104,9 | 100,1 | 100,3 |
| Алматы қаласы | 104,0 | 104,1 | 101,5 | 106,9 | 95,4 | 108,0 |

Жалғасы

Продолжение

| | Шілде Июль | Тамыз Август | Қыркүйек Сентябрь | Қазан Октябрь | Қараша Ноябрь | Желтоқсан Декабрь |
|-------------------------------|---------------|-----------------|----------------------|------------------|------------------|----------------------|
| Қазақстан Республикасы | 100,0 | 101,1 | 101,0 | 95,6 | 99,2 | 96,1 |
| Ақмола | 104,5 | 121,1 | 122,1 | 102,2 | 111,9 | 103,0 |
| Алматы | 100,0 | 101,1 | 98,9 | 93,1 | 96,5 | 93,6 |
| Қостанай | 100,0 | 100,0 | 100,0 | 100,0 | 100,0 | 100,0 |
| Маңғыстау | 110,0 | 102,4 | 102,0 | 95,7 | 100,0 | 100,0 |
| Павлодар | 100,0 | 100,0 | 104,0 | 100,0 | 100,0 | 100,0 |
| Солтүстік Қазақстан | 99,8 | 100,2 | 88,7 | 110,1 | 98,9 | 88,6 |
| Шығыс Қазақстан | 101,0 | 98,7 | 99,2 | 97,3 | 96,0 | 99,4 |
| Алматы қаласы | 94,5 | 101,8 | 102,4 | 90,5 | 113,6 | 85,9 |

4.23 Кокс және мұнай өндеу өнімдерін өндіруде өндірістік-техникалық мақсаттағы өнімдерді сатып алу бағасының индексі

Индекс цен приобретения продукции производственно-технического назначения при производстве кокса и продуктов нефтепереработки

кезең соңына, өткен жылғы желтоқсанға пайызбен

на конец периода, в процентах к декабрю предыдущего года

| | 2010 | 2011 | 2012 | 2013 | 2014 |
|-------------------------------|-------|-------|-------|-------|-------|
| Қазақстан Республикасы | 107,3 | 101,8 | 92,9 | 99,0 | 112,4 |
| Ақтөбе | ... | ... | 93,6 | 95,9 | 144,5 |
| Атырау | 137,2 | 100,2 | 100,2 | 106,9 | 104,8 |
| Оңтүстік Қазақстан | 95,6 | 88,3 | 86,1 | 99,8 | 102,0 |
| Павлодар | 102,5 | 120,9 | 94,8 | 99,4 | 108,1 |

4.24 2014 жылы кокс және мұнай өндеу өнімдерін өндіруде өндірістік-техникалық мақсаттағы өнімдерді сатып алу бағасының индексі

Индекс цен приобретения продукции производственно-технического назначения при производстве кокса и продуктов нефтепереработки в 2014 году

өткен айға пайызбен

в процентах к предыдущему месяцу

| | Қаңтар Январь | Ақпан Февраль | Наурыз Март | Сәуір Апрель | Мамыр Май | Маусым Июнь |
|-------------------------------|------------------|------------------|----------------|-----------------|--------------|----------------|
| Қазақстан Республикасы | 101,5 | 90,7 | 109,2 | 102,9 | 105,1 | 101,8 |
| Ақтөбе | 99,8 | 100,0 | 100,0 | 130,9 | 98,9 | 100,0 |
| Атырау | 100,0 | 100,0 | 100,0 | 100,0 | 100,0 | 100,0 |
| Оңтүстік Қазақстан | 98,8 | 78,5 | 123,5 | 93,0 | 113,3 | 104,1 |
| Павлодар | 106,6 | 101,4 | 100,0 | 100,0 | 100,0 | 100,0 |

Жалғасы

Продолжение

| | Шілде Июль | Тамыз Август | Қыркүйек Сентябрь | Қазан Октябрь | Қараша Ноябрь | Желтоқсан Декабрь |
|-------------------------------|---------------|-----------------|----------------------|------------------|------------------|----------------------|
| Қазақстан Республикасы | 103,3 | 100,9 | 102,0 | 98,1 | 100,0 | 97,3 |
| Ақтөбе | 102,2 | 100,5 | 111,8 | 96,1 | 105,8 | 95,9 |
| Атырау | 100,0 | 100,0 | 100,0 | 100,0 | 104,8 | 100,0 |
| Оңтүстік Қазақстан | 106,4 | 101,7 | 98,5 | 98,0 | 96,7 | 96,2 |
| Павлодар | 100,0 | 100,0 | 100,0 | 100,0 | 100,0 | 100,0 |

4.25 Химиялық өнеркәсіп өнімдерін өндіруде өндірістік-техникалық мақсаттағы өнімдерді сатып алу бағасының индексі

Индекс цен приобретения продукции производственно-технического назначения при производстве продуктов химической промышленности

кезең соңына, өткен жылғы желтоқсанға пайызбен

на конец периода, в процентах к декабрю предыдущего года

| | 2010 | 2011 | 2012 | 2013 | 2014 |
|-------------------------------|-------|-------|-------|-------|-------|
| Қазақстан Республикасы | 116,6 | 107,3 | 115,2 | 94,1 | 109,7 |
| Ақмола | 100,0 | 102,5 | 120,6 | 108,2 | ... |
| Ақтөбе | 117,1 | ... | 121,0 | 94,1 | 105,2 |
| Жамбыл | 119,2 | 105,4 | 116,4 | 93,3 | 106,5 |
| Қарағанды | 100,7 | 140,8 | 106,6 | 90,3 | 120,9 |
| Маңғыстау | ... | ... | 105,6 | 107,4 | 115,8 |
| Павлодар | 116,5 | 116,3 | 104,3 | 102,0 | 110,6 |
| Шығыс Қазақстан | 108,0 | 98,5 | 107,0 | 102,1 | 113,6 |
| Астана қаласы | ... | ... | ... | 107,5 | 115,1 |
| Алматы қаласы | ... | 118,1 | 99,5 | 88,9 | 112,5 |

4.26 2014 жылы химиялық өнеркәсіп өнімдерін өндіруде өндірістік-техникалық мақсаттағы өнімдерді сатып алу бағасының индексі

Индекс цен приобретения продукции производственно-технического назначения при производстве продуктов химической промышленности в 2014 году

өткен айға пайызбен

в процентах к предыдущему месяцу

| | Қаңтар Январь | Ақпан Февраль | Наурыз Март | Сәуір Апрель | Мамыр Май | Маусым Июнь |
|-------------------------------|------------------|------------------|----------------|-----------------|--------------|----------------|
| Қазақстан Республикасы | 99,4 | 104,8 | 101,8 | 99,2 | 101,0 | 102,3 |
| Ақтөбе | 104,3 | 110,9 | 98,2 | 102,7 | 100,0 | 91,5 |
| Жамбыл | 98,3 | 103,2 | 101,4 | 98,1 | 100,6 | 103,7 |
| Қарағанды | 100,4 | 104,7 | 107,9 | 100,7 | 100,6 | 103,3 |
| Маңғыстау | 100,0 | 109,6 | 100,0 | 100,0 | 102,6 | 102,8 |
| Павлодар | 100,0 | 100,2 | 100,3 | 96,0 | 114,9 | 104,3 |

Жалғасы

Продолжение

| | Қаңтар Январь | Ақпан Февраль | Наурыз Март | Сәуір Апрель | Мамыр Май | Маусым Июнь |
|-----------------|------------------|------------------|----------------|-----------------|--------------|----------------|
| Шығыс Қазақстан | 101,2 | 107,9 | 100,0 | 100,0 | 100,0 | 100,0 |
| Астана қаласы | 100,0 | 97,6 | 100,0 | 100,0 | 100,0 | 100,0 |
| Алматы қаласы | 98,9 | 100,7 | 102,8 | 107,5 | 101,8 | 101,6 |

Жалғасы

Продолжение

| | Шілде Июль | Тамыз Август | Қыркүйек Сентябрь | Қазан Октябрь | Қараша Ноябрь | Желтоқсан Декабрь |
|-------------------------------|---------------|-----------------|----------------------|------------------|------------------|----------------------|
| Қазақстан Республикасы | 99,9 | 101,1 | 99,3 | 96,8 | 102,6 | 101,4 |
| Ақтөбе | 98,4 | 100,5 | 108,2 | 95,1 | 97,4 | 99,3 |
| Жамбыл | 99,1 | 101,0 | 98,7 | 95,0 | 105,2 | 102,5 |
| Қарағанды | 103,3 | 102,7 | 96,2 | 101,4 | 98,7 | 99,6 |
| Маңғыстау | 100,0 | 100,2 | 100,0 | 100,0 | 100,0 | 100,0 |
| Павлодар | 101,6 | 100,7 | 99,7 | 99,8 | 99,4 | 94,4 |
| Шығыс Қазақстан | 100,0 | 100,1 | 100,6 | 100,0 | 100,0 | 103,4 |
| Астана қаласы | 111,1 | 105,1 | 100,0 | 101,0 | 100,0 | 100,0 |
| Алматы қаласы | 103,4 | 96,7 | 100,8 | 96,9 | 100,4 | 100,8 |

4.27 Резеңке және пластмасса бұйымдарын өндіруде өндірістік-техникалық мақсаттағы өнімдерді сатып алу бағасының индексі

Индекс цен приобретения продукции производственно-технического назначения при производстве резиновых и пластмассовых изделий

кезең соңына, өткен жылғы желтоқсанға пайызбен

на конец периода, в процентах к декабрю предыдущего года

| | 2010 | 2011 | 2012 | 2013 | 2014 |
|-------------------------------|-------|-------|-------|-------|-------|
| Қазақстан Республикасы | 111,5 | 117,1 | 101,7 | 99,9 | 112,3 |
| Ақмола | 120,5 | 76,7 | 103,8 | 101,3 | 93,4 |
| Алматы | 104,9 | 107,6 | 103,3 | 97,5 | 119,9 |
| Атырау | 100,8 | 96,9 | 116,3 | 86,6 | 97,5 |
| Жамбыл | ... | 100,0 | 100,0 | 100,0 | 100,0 |
| Қарағанды | 110,3 | 117,3 | 94,2 | 94,1 | 106,2 |
| Қостанай | 118,2 | 145,9 | 98,6 | 97,0 | 100,9 |
| Қызылорда | 85,7 | 91,0 | 108,4 | 102,8 | 107,3 |
| Маңғыстау | ... | ... | 108,8 | 108,5 | 106,8 |
| Оңтүстік Қазақстан | ... | 111,2 | 110,7 | 100,4 | 105,5 |
| Павлодар | ... | 144,0 | 98,3 | 98,4 | 126,3 |
| Солтүстік Қазақстан | 102,9 | 107,2 | 107,9 | 104,6 | 123,1 |
| Шығыс Қазақстан | 111,7 | 116,8 | 99,3 | 100,3 | 117,6 |
| Астана қаласы | 160,8 | 140,6 | 93,5 | 106,6 | 108,3 |
| Алматы қаласы | 100,0 | 126,5 | 98,0 | 101,2 | 117,4 |

4.28 2014 жылы резеңке және пластмасса бұйымдарын өндіруде өндірістік-техникалық мақсаттағы өнімдерді сатып алу бағасының индексі

Индекс цен приобретения продукции производственно-технического назначения при производстве резиновых и пластмассовых изделий в 2014 году

өткен айға пайызбен

в процентах к предыдущему месяцу

| | Қаңтар Январь | Ақпан Февраль | Наурыз Март | Сәуір Апрель | Мамыр Май | Маусым Июнь |
|-------------------------------|------------------|------------------|----------------|-----------------|--------------|----------------|
| Қазақстан Республикасы | 100,0 | 100,3 | 102,5 | 104,3 | 101,3 | 102,6 |
| Ақмола | 101,3 | 101,1 | 98,8 | 100,4 | 101,2 | 113,0 |
| Алматы | 100,2 | 99,7 | 102,7 | 119,5 | 102,3 | 100,3 |
| Атырау | 100,0 | 100,0 | 99,3 | 100,0 | 97,0 | 103,1 |
| Жамбыл | 100,0 | 100,0 | 100,0 | 100,0 | 100,0 | 100,0 |
| Қарағанды | 100,0 | 102,8 | 100,0 | 100,0 | 103,2 | 100,0 |
| Қостанай | 100,0 | 100,0 | 100,0 | 100,0 | 100,8 | 100,0 |
| Қызылорда | 100,0 | 100,1 | 100,1 | 100,6 | 100,0 | 100,2 |
| Маңғыстау | 100,0 | 100,4 | 100,0 | 100,0 | 100,1 | 100,0 |
| Оңтүстік Қазақстан | 100,0 | 100,0 | 99,8 | 101,0 | 100,0 | 100,0 |
| Павлодар | 100,2 | 101,2 | 103,8 | 102,8 | 102,6 | 112,6 |
| Солтүстік Қазақстан | 99,1 | 98,5 | 110,2 | 107,5 | 100,7 | 102,2 |
| Шығыс Қазақстан | 100,8 | 99,3 | 99,1 | 103,1 | 104,4 | 109,9 |
| Астана қаласы | 100,0 | 102,4 | 100,3 | 99,7 | 100,7 | 99,9 |
| Алматы қаласы | 99,6 | 100,1 | 105,6 | 101,1 | 101,0 | 101,5 |

Жалғасы

Продолжение

| | Шілде Июль | Тамыз Август | Қыркүйек Сентябрь | Қазан Октябрь | Қараша Ноябрь | Желтоқсан Декабрь |
|-------------------------------|---------------|-----------------|----------------------|------------------|------------------|----------------------|
| Қазақстан Республикасы | 102,1 | 100,8 | 100,3 | 99,8 | 99,4 | 98,3 |
| Ақмола | 101,8 | 100,0 | 98,5 | 94,4 | 97,2 | 87,4 |
| Алматы | 99,9 | 101,9 | 95,7 | 99,6 | 99,1 | 99,1 |
| Атырау | 105,1 | 100,0 | 101,1 | 100,4 | 99,6 | 92,4 |
| Жамбыл | 100,0 | 100,0 | 100,0 | 100,0 | 100,0 | 100,0 |
| Қарағанды | 100,0 | 99,9 | 100,0 | 100,0 | 100,0 | 100,0 |
| Қостанай | 100,0 | 100,0 | 100,0 | 99,9 | 100,0 | 100,0 |
| Қызылорда | 100,4 | 102,0 | 99,3 | 100,1 | 100,3 | 104,0 |
| Маңғыстау | 106,2 | 100,0 | 100,0 | 100,0 | 100,0 | 100,0 |
| Оңтүстік Қазақстан | 100,0 | 100,0 | 104,6 | 100,0 | 100,0 | 100,0 |
| Павлодар | 98,6 | 99,7 | 104,3 | 99,7 | 100,0 | 98,9 |
| Солтүстік Қазақстан | 108,4 | 102,0 | 102,5 | 97,3 | 99,1 | 94,7 |
| Шығыс Қазақстан | 97,9 | 101,2 | 101,5 | 103,5 | 96,1 | 100,2 |
| Астана қаласы | 103,5 | 99,2 | 100,0 | 103,0 | 99,7 | 99,7 |
| Алматы қаласы | 100,8 | 100,3 | 103,0 | 101,1 | 101,6 | 100,4 |

4.29 Өзге металл емес минералдық өнімдерді өндіруде өндірістік-техникалық мақсаттағы өнімдерді сатып алу бағасының индексі

Индекс цен приобретения продукции производственно-технического назначения при производстве прочей неметаллической минеральной продукции

кезең соңына, өткен жылғы желтоқсанға пайызбен

на конец периода, в процентах к декабрю предыдущего года

| | 2010 | 2011 | 2012 | 2013 | 2014 |
|-------------------------------|-------|-------|-------|-------|-------|
| Қазақстан Республикасы | 106,4 | 117,6 | 106,5 | 104,5 | 102,2 |
| Ақмола | 93,0 | 123,4 | 104,4 | 105,3 | 106,7 |
| Ақтөбе | 100,2 | 119,4 | 104,5 | 106,7 | 103,5 |
| Алматы | 107,1 | 120,7 | 100,6 | 107,2 | 100,9 |
| Атырау | 104,6 | 110,1 | 95,5 | 99,0 | 123,4 |
| Батыс Қазақстан | 104,6 | 116,5 | 102,5 | 122,8 | 105,0 |
| Жамбыл | 109,6 | 107,6 | 107,3 | 108,4 | 104,8 |
| Қарағанды | 120,9 | 127,5 | 96,5 | 102,0 | 107,1 |
| Қостанай | ... | ... | 107,2 | 100,3 | 114,0 |
| Қызылорда | 103,4 | 105,6 | 115,7 | 117,9 | 105,5 |
| Маңғыстау | 108,6 | 114,4 | 103,3 | 98,6 | 89,2 |
| Оңтүстік Қазақстан | 103,4 | 118,3 | 114,2 | 107,0 | 95,2 |
| Павлодар | 105,5 | 119,0 | 111,4 | 99,4 | 107,8 |
| Солтүстік Қазақстан | 90,7 | 114,2 | 112,2 | 96,1 | 92,1 |
| Шығыс Қазақстан | 114,9 | 112,6 | 110,4 | 106,0 | 110,4 |
| Астана қаласы | 99,1 | 119,4 | 107,0 | 106,9 | 101,3 |
| Алматы қаласы | 103,6 | 118,0 | 106,1 | 100,5 | 94,6 |

4.30 2014 жылы өзге металл емес минералдық өнімдерді өндіруде өндірістік-техникалық мақсаттағы өнімдерді сатып алу бағасының индексі

Индекс цен приобретения продукции производственно-технического назначения при производстве прочей неметаллической минеральной продукции в 2014 году

өткен айға пайызбен

в процентах к предыдущему месяцу

| | Қаңтар Январь | Ақпан Февраль | Наурыз Март | Сәуір Апрель | Мамыр Май | Маусым Июнь |
|-------------------------------|------------------|------------------|----------------|-----------------|--------------|----------------|
| Қазақстан Республикасы | 98,5 | 100,3 | 100,3 | 100,6 | 100,6 | 101,2 |
| Ақмола | 99,2 | 101,9 | 101,7 | 100,5 | 98,9 | 102,8 |
| Ақтөбе | 100,0 | 101,9 | 101,8 | 100,1 | 100,5 | 100,8 |
| Алматы | 99,6 | 101,7 | 100,5 | 100,1 | 99,2 | 101,9 |
| Атырау | 100,6 | 99,4 | 106,8 | 112,9 | 99,7 | 101,8 |
| Батыс Қазақстан | 99,9 | 102,9 | 98,7 | 100,2 | 102,9 | 100,7 |
| Жамбыл | 96,7 | 102,5 | 104,0 | 102,0 | 97,9 | 100,2 |
| Қарағанды | 95,7 | 105,2 | 99,7 | 97,2 | 103,7 | 100,7 |
| Қостанай | 100,0 | 103,0 | 100,0 | 100,0 | 100,0 | 100,0 |
| Қызылорда | 100,0 | 100,0 | 100,0 | 100,5 | 104,7 | 100,0 |
| Маңғыстау | 97,8 | 95,0 | 100,4 | 108,0 | 98,6 | 97,1 |
| Оңтүстік Қазақстан | 99,9 | 89,5 | 100,1 | 99,8 | 100,1 | 105,1 |
| Павлодар | 99,9 | 104,0 | 100,7 | 103,8 | 99,1 | 103,1 |
| Солтүстік Қазақстан | 98,7 | 100,0 | 97,0 | 95,9 | 100,6 | 100,5 |
| Шығыс Қазақстан | 99,8 | 104,5 | 99,0 | 100,7 | 101,5 | 100,9 |
| Астана қаласы | 99,0 | 99,7 | 100,1 | 100,4 | 100,6 | 100,8 |
| Алматы қаласы | 95,3 | 100,0 | 100,4 | 99,3 | 100,1 | 100,8 |

Жалғасы

Продолжение

| | Шілде Июль | Тамыз Август | Қыркүйек Сентябрь | Қазан Октябрь | Қараша Ноябрь | Желтоқсан Декабрь |
|-------------------------------|---------------|-----------------|----------------------|------------------|------------------|----------------------|
| Қазақстан Республикасы | 100,4 | 100,0 | 100,5 | 100,2 | 100,2 | 99,3 |
| Ақмола | 101,6 | 100,7 | 100,0 | 99,0 | 99,8 | 100,4 |
| Ақтөбе | 100,9 | 97,9 | 99,7 | 101,7 | 99,8 | 98,4 |
| Алматы | 100,7 | 100,1 | 100,6 | 99,0 | 100,1 | 97,5 |
| Атырау | 100,2 | 100,5 | 100,0 | 100,0 | 100,0 | 100,1 |
| Батыс Қазақстан | 103,3 | 100,7 | 98,2 | 100,6 | 100,0 | 97,0 |
| Жамбыл | 100,4 | 100,3 | 100,1 | 100,6 | 100,0 | 100,2 |
| Қарағанды | 100,3 | 100,5 | 102,8 | 100,6 | 101,3 | 99,5 |
| Қостанай | 100,0 | 100,0 | 100,0 | 100,0 | 108,7 | 101,8 |
| Қызылорда | 100,2 | 101,2 | 100,1 | 100,0 | 100,0 | 98,7 |
| Маңғыстау | 100,2 | 100,3 | 100,2 | 94,3 | 101,1 | 96,2 |
| Оңтүстік Қазақстан | 100,9 | 100,1 | 99,9 | 100,2 | 100,1 | 100,1 |
| Павлодар | 99,6 | 100,1 | 99,3 | 99,8 | 100,0 | 98,5 |
| Солтүстік Қазақстан | 104,2 | 100,7 | 98,5 | 101,8 | 99,1 | 95,0 |
| Шығыс Қазақстан | 99,3 | 99,6 | 102,6 | 100,7 | 100,3 | 100,9 |
| Астана қаласы | 99,6 | 100,1 | 101,0 | 99,9 | 100,5 | 99,7 |
| Алматы қаласы | 102,1 | 100,4 | 98,1 | 100,7 | 99,6 | 97,8 |

4.31 Металлургия өнеркәсібінде өндірістік-техникалық мақсаттағы өнімдерді сатып алу бағасының индексі

Индекс цен приобретения продукции производственно-технического назначения в металлургической промышленности

кезең соңына, өткен жылғы желтоқсанға пайызбен

на конец периода, в процентах к декабрю предыдущего года

| | 2010 | 2011 | 2012 | 2013 | 2014 |
|-------------------------------|-------|-------|-------|-------|-------|
| Қазақстан Республикасы | 127,1 | 122,2 | 99,1 | 92,6 | 101,6 |
| Ақтөбе | 118,6 | 110,8 | 101,6 | 84,2 | 100,7 |
| Батыс Қазақстан | 95,6 | 106,5 | 101,2 | 100,0 | 100,0 |
| Жамбыл | 110,4 | 117,2 | 100,2 | 110,3 | 102,0 |
| Қарағанды | 131,1 | 126,0 | 91,2 | 107,2 | 104,3 |
| Павлодар | 126,6 | 123,3 | 108,1 | 71,1 | 96,9 |
| Шығыс Қазақстан | 131,4 | 117,8 | 106,6 | 110,6 | 105,0 |
| Астана қаласы | 113,5 | 116,4 | 100,1 | 112,2 | 111,6 |

4.32 2014 жылы металлургия өнеркәсібінде өндірістік-техникалық мақсаттағы өнімдерді сатып алу бағасының индексі

Индекс цен приобретения продукции производственно-технического назначения в металлургической промышленности в 2014 году

өткен айға пайызбен

в процентах к предыдущему месяцу

| | Қаңтар Январь | Ақпан Февраль | Наурыз Март | Сәуір Апрель | Мамыр Май | Маусым Июнь |
|-------------------------------|------------------|------------------|----------------|-----------------|--------------|----------------|
| Қазақстан Республикасы | 100,2 | 101,0 | 101,3 | 102,3 | 101,8 | 103,6 |
| Ақтөбе | 100,9 | 96,2 | 105,8 | 96,2 | 100,1 | 101,0 |
| Батыс Қазақстан | 100,0 | 100,0 | 100,0 | 100,0 | 100,0 | 100,0 |
| Жамбыл | 100,0 | 102,0 | 100,0 | 100,0 | 100,0 | 100,0 |
| Қарағанды | 99,3 | 105,0 | 98,5 | 104,5 | 101,8 | 104,9 |
| Павлодар | 101,0 | 98,7 | 103,7 | 102,5 | 103,1 | 103,1 |
| Шығыс Қазақстан | 100,2 | 96,9 | 102,2 | 99,7 | 100,2 | 103,4 |
| Астана қаласы | 100,0 | 98,5 | 110,5 | 102,4 | 100,0 | 97,6 |

Жалғасы

Продолжение

| | Шілде Июль | Тамыз Август | Қыркүйек Сентябрь | Қазан Октябрь | Қараша Ноябрь | Желтоқсан Декабрь |
|-------------------------------|---------------|-----------------|----------------------|------------------|------------------|----------------------|
| Қазақстан Республикасы | 99,7 | 99,2 | 98,1 | 99,6 | 98,4 | 96,7 |
| Ақтөбе | 98,5 | 106,0 | 93,2 | 96,9 | 105,2 | 101,9 |
| Батыс Қазақстан | 100,0 | 100,0 | 100,0 | 100,0 | 100,0 | 100,0 |
| Жамбыл | 100,0 | 100,0 | 100,0 | 100,0 | 100,0 | 100,0 |
| Қарағанды | 100,3 | 97,8 | 98,7 | 100,6 | 98,9 | 94,5 |
| Павлодар | 98,3 | 98,3 | 98,9 | 97,0 | 96,5 | 96,2 |
| Шығыс Қазақстан | 101,7 | 101,6 | 96,6 | 104,0 | 97,7 | 100,8 |
| Астана қаласы | 93,4 | 103,9 | 101,9 | 99,3 | 102,0 | 102,4 |

4.33 Шойын, болат және ферроқорытпалар өндіруде өндірістік-техникалық мақсаттағы өнімдерді сатып алу бағасының индексі

Индекс цен приобретения продукции производственно-технического назначения при производстве чугуна, стали и ферросплавов

кезең соңына, өткен жылғы желтоқсанға пайызбен

на конец периода, в процентах к декабрю предыдущего года

| | 2010 | 2011 | 2012 | 2013 | 2014 |
|-------------------------------|-------|-------|-------|-------|-------|
| Қазақстан Республикасы | 130,5 | 120,2 | 97,3 | 87,5 | 99,9 |
| Ақтөбе | 118,6 | 110,8 | 101,6 | 84,2 | 100,7 |
| Жамбыл | 93,6 | 102,5 | 106,4 | 110,3 | 102,0 |
| Қарағанды | 138,0 | 127,2 | 90,7 | 107,7 | 103,9 |
| Павлодар | 130,4 | 111,6 | 110,7 | 59,7 | 91,8 |
| Астана қаласы | 113,5 | 116,4 | 100,1 | 112,2 | 111,6 |

4.34 2014 жылы шойын, болат және ферроқорытпалар өндіруде өндірістік-техникалық мақсаттағы өнімдерді сатып алу бағасының индексі

Индекс цен приобретения продукции производственно-технического назначения при производстве чугуна, стали и ферросплавов в 2014 году

өткен айға пайызбен

в процентах к предыдущему месяцу

| | Қаңтар Январь | Ақпан Февраль | Наурыз Март | Сәуір Апрель | Мамыр Май | Маусым Июнь |
|-------------------------------|------------------|------------------|----------------|-----------------|--------------|----------------|
| Қазақстан Республикасы | 100,4 | 102,1 | 101,0 | 102,3 | 100,8 | 103,6 |
| Ақтөбе | 100,9 | 96,2 | 105,8 | 96,2 | 100,1 | 101,0 |
| Жамбыл | 100,0 | 102,0 | 100,0 | 100,0 | 100,0 | 100,0 |
| Қарағанды | 99,4 | 105,1 | 98,3 | 104,5 | 101,7 | 105,1 |
| Павлодар | 102,0 | 98,8 | 104,8 | 101,0 | 99,5 | 102,4 |
| Астана қаласы | 100,0 | 98,5 | 110,5 | 102,4 | 100,0 | 97,6 |

Жалғасы

Продолжение

| | Шілде Июль | Тамыз Август | Қыркүйек Сентябрь | Қазан Октябрь | Қараша Ноябрь | Желтоқсан Декабрь |
|-------------------------------|---------------|-----------------|----------------------|------------------|------------------|----------------------|
| Қазақстан Республикасы | 100,1 | 98,6 | 98,6 | 98,8 | 98,4 | 95,4 |
| Ақтөбе | 98,5 | 106,0 | 93,2 | 96,9 | 105,2 | 101,9 |
| Жамбыл | 100,0 | 100,0 | 100,0 | 100,0 | 100,0 | 100,0 |
| Қарағанды | 100,3 | 97,7 | 98,6 | 100,7 | 98,8 | 94,1 |
| Павлодар | 100,3 | 97,6 | 100,1 | 95,6 | 95,2 | 94,7 |
| Астана қаласы | 93,4 | 103,9 | 101,9 | 99,3 | 102,0 | 102,4 |

4.35 Негізгі бағалы металдар және түсті металдарды өндіруде өндірістік-техникалық мақсаттағы өнімдерді сатып алу бағасының индексі

Индекс цен приобретения продукции производственно-технического назначения при производстве основных благородных и цветных металлов

кезең соңына, өткен жылғы желтоқсанға пайызбен

на конец периода, в процентах к декабрю предыдущего года

| | 2010 | 2011 | 2012 | 2013 | 2014 |
|-------------------------------|-------|-------|-------|-------|-------|
| Қазақстан Республикасы | 121,3 | 132,8 | 104,8 | 107,3 | 106,5 |
| Жамбыл | 130,3 | 120,2 | 100,0 | ... | ... |
| Қарағанды | 101,6 | 105,7 | 121,4 | 101,8 | 106,1 |
| Павлодар | 111,0 | 157,9 | 100,9 | 102,3 | 108,7 |
| Шығыс Қазақстан | 131,4 | 117,8 | 106,6 | 110,6 | 105,0 |

4.36 2014 жылы негізгі бағалы металдар және түсті металдарды өндіруде өндірістік-техникалық мақсаттағы өнімдерді сатып алу бағасының индексі

Индекс цен приобретения продукции производственно-технического назначения при производстве основных благородных и цветных металлов в 2014 году

өткен айға пайызбен

в процентах к предыдущему месяцу

| | Қаңтар Январь | Ақпан Февраль | Наурыз Март | Сәуір Апрель | Мамыр Май | Маусым Июнь |
|-------------------------------|------------------|------------------|----------------|-----------------|--------------|----------------|
| Қазақстан Республикасы | 99,7 | 97,5 | 101,7 | 102,4 | 104,9 | 104,0 |
| Қарағанды | 100,0 | 104,4 | 100,0 | 100,0 | 100,2 | 100,0 |
| Павлодар | 98,8 | 98,3 | 101,0 | 106,4 | 111,3 | 104,7 |
| Шығыс Қазақстан | 100,2 | 96,9 | 102,2 | 99,7 | 100,2 | 103,4 |

Жалғасы

Продолжение

| | Шілде Июль | Тамыз Август | Қыркүйек Сентябрь | Қазан Октябрь | Қараша Ноябрь | Желтоқсан Декабрь |
|-------------------------------|---------------|-----------------|----------------------|------------------|------------------|----------------------|
| Қазақстан Республикасы | 98,2 | 100,9 | 96,6 | 102,3 | 98,3 | 100,2 |
| Қарағанды | 101,7 | 100,0 | 99,6 | 100,0 | 100,0 | 100,0 |
| Павлодар | 94,1 | 100,0 | 96,5 | 100,0 | 99,1 | 99,4 |
| Шығыс Қазақстан | 101,7 | 101,6 | 96,6 | 104,0 | 97,7 | 100,8 |

4.37 Басқа санаттарға кіргізілмеген машиналар мен жабдықтар өндіруде өндірістік-техникалық мақсаттағы өнімдерді сатып алу бағасының индексі

Индекс цен приобретения продукции производственно-технического назначения при производстве машин и оборудования, не включенных в другие категории

кезең соңына, өткен жылғы желтоқсанға пайызбен

на конец периода, в процентах к декабрю предыдущего года

| | 2010 | 2011 | 2012 | 2013 | 2014 |
|-------------------------------|-------|-------|-------|-------|-------|
| Қазақстан Республикасы | 112,2 | 120,4 | 100,0 | 94,9 | 96,0 |
| Ақмола | 107,7 | 110,4 | 97,9 | 90,5 | 88,8 |
| Алматы | 107,6 | 118,5 | 95,6 | ... | ... |
| Атырау | 113,3 | 104,0 | 105,2 | 99,2 | 104,4 |
| Батыс Қазақстан | 103,0 | 105,1 | 100,0 | 100,0 | 108,0 |
| Қарағанды | 94,8 | 173,0 | 94,8 | 105,9 | 94,9 |
| Қостанай | 99,9 | 138,9 | 100,8 | 103,8 | 93,4 |
| Павлодар | ... | ... | 102,4 | 78,9 | 115,9 |
| Солтүстік Қазақстан | 100,0 | 100,0 | 100,0 | 108,6 | 97,7 |
| Шығыс Қазақстан | 119,0 | 125,6 | 101,1 | 96,6 | 113,1 |
| Астана қаласы | 115,1 | 115,9 | 95,2 | 113,3 | 106,5 |
| Алматы қаласы | 107,6 | 110,1 | 100,2 | 100,0 | 100,0 |

4.38 2014 жылы басқа санаттарға кіргізілмеген машиналар мен жабдықтар өндіруде өндірістік-техникалық мақсаттағы өнімдерді сатып алу бағасының индексі

Индекс цен приобретения продукции производственно-технического назначения при производстве машин и оборудования, не включенных в другие категории в 2014 году

өткен айға пайызбен

в процентах к предыдущему месяцу

| | Қаңтар Январь | Ақпан Февраль | Наурыз Март | Сәуір Апрель | Мамыр Май | Маусым Июнь |
|-------------------------------|------------------|------------------|----------------|-----------------|--------------|----------------|
| Қазақстан Республикасы | 102,8 | 95,1 | 105,4 | 107,3 | 95,3 | 103,2 |
| Ақмола | 103,6 | 92,4 | 108,0 | 111,3 | 94,1 | 100,9 |
| Атырау | 100,0 | 99,9 | 100,6 | 100,6 | 101,9 | 100,7 |
| Батыс Қазақстан | 100,0 | 100,0 | 100,0 | 100,0 | 108,0 | 100,0 |
| Қарағанды | 100,0 | 100,0 | 100,0 | 100,0 | 100,0 | 100,0 |
| Қостанай | 100,0 | 93,2 | 100,0 | 85,3 | 117,2 | 100,0 |
| Павлодар | 102,7 | 106,1 | 100,3 | 107,3 | 100,4 | 101,4 |
| Солтүстік Қазақстан | 97,2 | 101,5 | 101,5 | 100,2 | 99,5 | 98,8 |
| Шығыс Қазақстан | 102,5 | 99,8 | 101,9 | 100,6 | 94,6 | 112,3 |
| Астана қаласы | 97,9 | 100,5 | 100,0 | 105,4 | 100,0 | 100,4 |
| Алматы қаласы | 100,0 | 100,0 | 100,0 | 100,0 | 100,0 | 100,0 |

Жалғасы

Продолжение

| | Шілде Июль | Тамыз Август | Қыркүйек Сентябрь | Қазан Октябрь | Қараша Ноябрь | Желтоқсан Декабрь |
|-------------------------------|---------------|-----------------|----------------------|------------------|------------------|----------------------|
| Қазақстан Республикасы | 107,5 | 99,5 | 105,6 | 89,1 | 97,8 | 89,8 |
| Ақмола | 109,5 | 96,9 | 109,5 | 83,8 | 98,7 | 84,6 |
| Атырау | 100,2 | 94,4 | 100,0 | 110,8 | 100,0 | 96,1 |
| Батыс Қазақстан | 100,0 | 100,0 | 100,0 | 100,0 | 100,0 | 100,0 |
| Қарағанды | 100,0 | 100,0 | 94,9 | 100,0 | 100,0 | 100,0 |
| Қостанай | 100,2 | 100,0 | 100,0 | 100,0 | 100,0 | 100,0 |
| Павлодар | 93,1 | 101,8 | 99,2 | 109,8 | 98,2 | 95,7 |
| Солтүстік Қазақстан | 101,1 | 100,6 | 99,4 | 100,1 | 99,6 | 98,3 |
| Шығыс Қазақстан | 106,3 | 106,4 | 98,5 | 98,4 | 94,4 | 98,0 |
| Астана қаласы | 101,8 | 100,0 | 101,8 | 99,2 | 99,3 | 100,2 |
| Алматы қаласы | 100,0 | 100,0 | 100,0 | 100,0 | 100,0 | 100,0 |

4.39 Өнеркәсіп кәсіпорындарының энергетикалық тас көмірді сатып алу бағасы
Цены приобретения угля каменного энергетического промышленными предприятиями

тоннасына теңгемен

в тенге за тонну

| | 2010 | 2011 | 2012 | 2013 | 2014 |
|--|-------|-------|-------|-------|-------|
| Кезең соңына На конец периода | | | | | |
| Қазақстан Республикасы | 2 288 | 4 336 | 4 699 | 4 342 | 4 802 |
| Ақмола | 2 237 | 3 030 | 3 109 | 3 567 | 4 132 |
| Алматы | 5 115 | 6 702 | 7 353 | 7 501 | 7 883 |
| Қарағанды | 2 166 | 3 110 | 3 804 | 3 961 | 4 398 |
| Оңтүстік Қазақстан | 5 227 | 7 295 | 8 683 | 9 056 | ... |
| Павлодар | 1 361 | 1 475 | 1 630 | 1 771 | 1 936 |
| Солтүстік Қазақстан | 2 030 | 2 293 | 2 578 | 4 412 | 5 242 |
| Шығыс Қазақстан | 3 073 | 4 200 | 4 342 | 4 690 | 5 343 |
| Астана қаласы | 1 624 | 2 499 | 4 110 | 4 161 | 4 551 |
| Алматы қаласы | 4 722 | 2 971 | 3 700 | 3 745 | ... |
| Орта есеппен бір жылда В среднем за год | | | | | |
| Қазақстан Республикасы | 2 251 | 3 817 | 4 526 | 4 278 | 4 696 |
| Ақмола | 1 900 | 2 951 | 3 023 | 3 330 | 3 871 |
| Алматы | 5 071 | 6 056 | 6 867 | 7 266 | 7 810 |
| Қарағанды | 2 116 | 2 884 | 3 721 | 4 132 | 4 191 |
| Оңтүстік Қазақстан | 4 980 | 6 389 | 7 782 | 8 787 | ... |
| Павлодар | 1 342 | 1 465 | 1 589 | 1 765 | 1 911 |
| Солтүстік Қазақстан | 2 013 | 2 278 | 2 482 | 4 391 | 5 406 |
| Шығыс Қазақстан | 2 990 | 3 791 | 4 196 | 4 657 | 4 942 |
| Астана қаласы | 4 688 | 2 936 | 3 860 | 4 113 | 4 543 |
| Алматы қаласы | 1 605 | 2 488 | 3 217 | 3 677 | ... |

4.40 2014 жылы өнеркәсіп кәсіпорындарының энергетикалық тас көмірді сатып алу бағасы
Цены приобретения угля каменного энергетического промышленными предприятиями в 2014 году

тоннасына теңгемен

в тенге за тонну

| | Қаңтар Январь | Ақпан Февраль | Наурыз Март | Сәуір Апрель | Мамыр Май | Маусым Июнь |
|-------------------------------|------------------|------------------|----------------|-----------------|--------------|----------------|
| Қазақстан Республикасы | 4 440 | 4 642 | 4 651 | 4 681 | 4 691 | 4 638 |
| Ақмола | 3 378 | 3 690 | 3 771 | 3 822 | 3 865 | 3 808 |
| Алматы | 7 773 | 7 892 | 7 944 | 7 990 | 7 990 | 7 611 |
| Қарағанды | 4 128 | 4 185 | 4 189 | 4 026 | 4 146 | 4 159 |
| Павлодар | 1 785 | 1 859 | 1 937 | 1 937 | 1 935 | 1 824 |
| Солтүстік Қазақстан | 5 173 | 5 217 | 5 138 | 5 468 | 5 462 | 5 461 |
| Шығыс Қазақстан | 4 615 | 4 935 | 4 717 | 4 881 | 4 784 | 4 850 |
| Астана қаласы | 4 232 | 4 613 | 4 597 | 4 559 | 4 558 | 4 597 |

Жалғасы

Продолжение

| | Шілде Июль | Тамыз Август | Қыркүйек Сентябрь | Қазан Октябрь | Қараша Ноябрь | Желтоқсан Декабрь |
|-------------------------------|---------------|-----------------|----------------------|------------------|------------------|----------------------|
| Қазақстан Республикасы | 4 698 | 4 724 | 4 758 | 4 793 | 4 848 | 4 802 |
| Ақмола | 3 819 | 4 008 | 4 007 | 4 114 | 4 109 | 4 132 |
| Алматы | 7 518 | 7 584 | 7 611 | 7 883 | 8 061 | 7 883 |
| Қарағанды | 4 160 | 4 101 | 4 225 | 4 236 | 4 348 | 4 398 |
| Павлодар | 1 933 | 1 981 | 1 936 | 1 936 | 1 937 | 1 936 |
| Солтүстік Қазақстан | 5 459 | 5 460 | 5 460 | 5 510 | 5 860 | 5 242 |
| Шығыс Қазақстан | 4 912 | 4 789 | 5 098 | 5 262 | 5 174 | 5 343 |
| Астана қаласы | 4 597 | 4 597 | 4 597 | 4 482 | 4 551 | 4 551 |

4.41 Өнеркәсіп кәсіпорындарының газ тәрізді күйдегі табиғи газды сатып алу бағасы
Цены приобретения газа природного (естественного) в газообразном состоянии
промышленными предприятиями

мың текше метріне теңгемен

в тенге за тыс. куб. м

| | 2010 | 2011 | 2012 | 2013 | 2014 |
|----------------------------------|--------|--------|--------|--------|--------|
| Кезең соңына На конец периода | | | | | |
| Қазақстан Республикасы | 10 337 | 14 043 | 13 910 | 14 778 | 15 395 |
| Ақтөбе | 9 179 | 8 300 | 8 185 | 8 448 | ... |
| Алматы | 20 520 | 20 520 | 21 510 | 21 081 | 20 272 |
| Атырау | 6 853 | 8 189 | 8 002 | 8 112 | 9 500 |
| Батыс Қазақстан | 10 570 | 10 623 | 11 314 | 15 823 | 16 608 |

Жалғасы

Продолжение

| | 2010 | 2011 | 2012 | 2013 | 2014 |
|-------------------------------|--------|--------|--------|--------|--------|
| Жамбыл | 13 933 | 15 201 | 15 211 | 16 735 | 19 466 |
| Қостанай | ... | 19 549 | 20 030 | 20 031 | 19 894 |
| Қызылорда | 4 333 | 4 837 | 4 913 | 7 507 | 12 689 |
| Маңғыстау | 9 404 | 10 697 | 11 783 | 13 746 | 16 390 |
| Оңтүстік Қазақстан | 13 498 | 17 138 | 18 553 | 18 146 | 20 110 |
| Алматы қаласы | 19 070 | 19 319 | 18 562 | 19 686 | ... |
| Орта есеппен бір жылда | | | | | |
| В среднем за год | | | | | |
| Қазақстан Республикасы | 10 211 | 13 933 | 13 674 | 14 307 | 14 784 |
| Ақтөбе | 9 217 | 8 300 | 8 185 | 8 223 | ... |
| Алматы | 19 160 | 20 532 | 20 989 | 21 258 | 20 636 |
| Атырау | 7 028 | 7 803 | 8 173 | 8 094 | 9 196 |
| Батыс Қазақстан | 9 999 | 10 599 | 10 742 | 13 811 | 16 475 |
| Жамбыл | 12 919 | 14 867 | 15 211 | 16 703 | 18 775 |
| Қостанай | ... | 19 549 | 19 669 | 20 030 | 18 634 |
| Қызылорда | 3 922 | 4 440 | 4 853 | 6 972 | 9 477 |
| Маңғыстау | 8 953 | 10 136 | 11 727 | 12 817 | 15 240 |
| Оңтүстік Қазақстан | 14 074 | 16 972 | 17 469 | 17 810 | 19 248 |
| Алматы қаласы | 19 013 | 19 111 | 18 885 | 19 121 | ... |

4.42 2014 жылы өнеркәсіп кәсіпорындарының газ тәрізді күйдегі (табиғи) газды сатып алу бағасы
Цены приобретения газа природного (естественного) в газообразном состоянии промышленными предприятиями в 2014 году

мың текше метріне теңгемен

в тенге за тыс. куб. м

| | Қаңтар Январь | Ақпан Февраль | Наурыз Март | Сәуір Апрель | Мамыр Май | Маусым Июнь |
|-------------------------------|------------------|------------------|----------------|-----------------|--------------|----------------|
| Қазақстан Республикасы | 13 492 | 14 111 | 14 254 | 14 579 | 14 630 | 14 877 |
| Алматы | 21 081 | 21 081 | 21 081 | 21 081 | 21 081 | 21 081 |
| Атырау | 7 979 | 8 336 | 8 752 | 9 500 | 9 475 | 9 500 |
| Батыс Қазақстан | 15 782 | 15 870 | 16 608 | 16 608 | 16 608 | 16 607 |
| Жамбыл | 16 774 | 17 959 | 17 928 | 17 914 | 18 694 | 19 546 |
| Қостанай | 15 921 | 18 289 | 18 332 | 18 798 | 18 091 | 18 943 |
| Қызылорда | 7 371 | 7 770 | 7 770 | 8 046 | 8 046 | 8 046 |
| Маңғыстау | 13 841 | 15 030 | 15 099 | 15 006 | 15 568 | 15 655 |
| Оңтүстік Қазақстан | 17 269 | 17 291 | 17 320 | 18 963 | 18 890 | 20 234 |

Жалғасы

Продолжение

| | Шілде Июль | Тамыз Август | Қыркүйек Сентябрь | Қазан Октябрь | Қараша Ноябрь | Желтоқсан Декабрь |
|-------------------------------|---------------|-----------------|----------------------|------------------|------------------|----------------------|
| Қазақстан Республикасы | 14 845 | 15 031 | 15 521 | 15 492 | 15 325 | 15 395 |
| Алматы | 21 081 | 19 088 | 20 272 | 20 272 | 20 272 | 20 272 |
| Атырау | 9 500 | 9 500 | 9 500 | 9 500 | 9 500 | 9 500 |
| Батыс Қазақстан | 16 607 | 16 607 | 16 607 | 16 607 | 16 608 | 16 608 |
| Жамбыл | 19 436 | 19 461 | 19 472 | 19 460 | 19 449 | 19 466 |
| Қостанай | 18 943 | 18 943 | 18 943 | 18 943 | 19 894 | 19 894 |
| Қызылорда | 8 046 | 10 225 | 12 995 | 12 995 | 12 841 | 12 689 |
| Маңғыстау | 15 199 | 15 242 | 15 210 | 15 275 | 15 484 | 16 390 |
| Оңтүстік Қазақстан | 20 514 | 20 110 | 20 567 | 20 110 | 20 110 | 20 110 |

4.43 Өнеркәсіп кәсіпорындарының автомобиль және теміржол көлігіне арналған дизель отынды сатып алу бағасы
Цены приобретения топлива дизельного для транспорта автомобильного и железнодорожного промышленными предприятиями

тоннасына теңгемен

в тенге за тонну

| | 2010 | 2011 | 2012 | 2013 | 2014 |
|-------------------------------|---------|---------|---------|---------|---------|
| Кезең соңына | | | | | |
| На конец периода | | | | | |
| Қазақстан Республикасы | 83 298 | 113 970 | 124 925 | 129 558 | 148 432 |
| Ақмола | 88 679 | 116 498 | 119 425 | 126 807 | 139 075 |
| Ақтөбе | 81 726 | 110 730 | 126 443 | 136 816 | 151 857 |
| Алматы | 71 840 | 101 609 | 108 728 | 127 282 | 145 936 |
| Атырау | 84 225 | 101 046 | 122 668 | 132 253 | 146 070 |
| Батыс Қазақстан | 124 276 | 128 728 | 160 624 | 205 766 | ... |
| Жамбыл | 84 322 | 92 019 | 99 362 | 113 036 | 124 506 |
| Қарағанды | 77 142 | 117 080 | 121 284 | 123 804 | 137 789 |
| Қостанай | ... | 119 090 | 121 354 | 122 650 | 166 070 |
| Қызылорда | 63 871 | 86 553 | 105 011 | 113 167 | 128 143 |

Жалғасы

Продолжение

| | 2010 | 2011 | 2012 | 2013 | 2014 |
|-------------------------------|---------|---------|---------|---------|---------|
| Маңғыстау | 83 694 | 114 269 | 114 430 | 132 060 | 139 505 |
| Оңтүстік Қазақстан | 90 512 | 109 520 | 126 383 | 132 662 | ... |
| Павлодар | 94 892 | 128 898 | 149 615 | 151 404 | 164 169 |
| Солтүстік Қазақстан | ... | ... | 106 349 | 104 979 | 117 364 |
| Шығыс Қазақстан | 90 473 | 121 847 | 124 840 | 148 159 | 163 603 |
| Астана қаласы | ... | 96 053 | 117 668 | 100 995 | ... |
| Орта есеппен бір жылда | | | | | |
| В среднем за год | | | | | |
| Қазақстан Республикасы | 79 504 | 98 463 | 122 971 | 127 518 | 141 731 |
| Ақмола | 85 095 | 99 481 | 117 717 | 124 036 | 137 228 |
| Ақтөбе | 80 374 | 96 683 | 124 467 | 132 947 | 142 730 |
| Алматы | 72 256 | 88 966 | 109 116 | 121 321 | 132 227 |
| Атырау | 86 561 | 89 076 | 126 477 | 132 243 | 141 119 |
| Батыс Қазақстан | 124 012 | 126 012 | 150 630 | 198 869 | ... |
| Жамбыл | 81 718 | 85 760 | 99 499 | 106 033 | 122 236 |
| Қарағанды | 73 539 | 97 658 | 124 057 | 119 423 | 132 382 |
| Қостанай | ... | 96 660 | 119 265 | 122 645 | 152 216 |
| Қызылорда | 55 233 | 68 525 | 103 035 | 113 692 | 123 130 |
| Маңғыстау | 80 793 | 104 184 | 114 734 | 128 695 | 137 524 |
| Оңтүстік Қазақстан | 74 518 | 97 177 | 113 936 | 134 865 | ... |
| Павлодар | 89 667 | 110 161 | 136 174 | 141 470 | 154 747 |
| Солтүстік Қазақстан | ... | ... | 104 967 | 107 014 | 112 125 |
| Шығыс Қазақстан | 81 866 | 104 143 | 120 777 | 144 304 | 156 752 |
| Астана қаласы | ... | 88 825 | 113 898 | 108 822 | ... |

4.44 2014 жылы өнеркәсіп кәсіпорындарының автомобиль және теміржол көлігіне арналған дизель отынды сатып алу бағасы

Цены приобретения топлива дизельного для транспорта автомобильного и железнодорожного промышленными предприятиями в 2014 году

тоннасына теңгемен

в тенге за тонну

| | Қаңтар Январь | Ақпан Февраль | Наурыз Март | Сәуір Апрель | Мамыр Май | Маусым Июнь |
|-------------------------------|------------------|------------------|----------------|-----------------|--------------|----------------|
| Қазақстан Республикасы | 134 840 | 134 938 | 135 944 | 136 061 | 141 101 | 143 481 |
| Ақмола | 131 967 | 132 834 | 135 199 | 136 524 | 137 549 | 136 745 |
| Ақтөбе | 136 990 | 135 993 | 136 995 | 141 156 | 140 258 | 141 111 |
| Алматы | 126 172 | 130 666 | 130 614 | 127 786 | 127 787 | 130 742 |
| Атырау | 138 339 | 137 946 | 137 523 | 135 200 | 135 553 | 143 244 |
| Жамбыл | 120 328 | 120 130 | 119 402 | 120 649 | 120 098 | 123 448 |
| Қарағанды | 126 405 | 127 681 | 128 313 | 129 289 | 130 911 | 132 874 |
| Қостанай | 142 000 | 141 258 | 142 233 | 145 630 | 152 813 | 152 793 |
| Қызылорда | 113 307 | 112 614 | 113 393 | 116 470 | 132 379 | 120 915 |
| Маңғыстау | 132 725 | 137 993 | 135 490 | 136 334 | 134 764 | 136 386 |
| Павлодар | 151 724 | 149 917 | 149 886 | 151 936 | 152 477 | 151 273 |
| Солтүстік Қазақстан | 107 110 | 98 800 | 98 800 | 98 800 | 118 773 | 121 885 |
| Шығыс Қазақстан | 153 041 | 149 877 | 149 893 | 150 479 | 151 681 | 156 027 |

Жалғасы

Продолжение

| | Шілде Июль | Тамыз Август | Қыркүйек Сентябрь | Қазан Октябрь | Қараша Ноябрь | Желтоқсан Декабрь |
|-------------------------------|---------------|-----------------|----------------------|------------------|------------------|----------------------|
| Қазақстан Республикасы | 144 222 | 145 080 | 144 979 | 145 822 | 146 866 | 148 432 |
| Ақмола | 138 767 | 139 458 | 139 520 | 140 913 | 138 494 | 139 075 |
| Ақтөбе | 143 996 | 146 058 | 145 645 | 145 547 | 148 073 | 151 857 |
| Алматы | 129 977 | 129 665 | 133 602 | 135 072 | 139 994 | 145 936 |
| Атырау | 143 405 | 143 774 | 144 520 | 143 885 | 144 577 | 146 070 |
| Жамбыл | 119 340 | 124 337 | 125 221 | 125 623 | 124 018 | 124 506 |
| Қарағанды | 133 962 | 133 498 | 135 283 | 134 865 | 138 362 | 137 789 |
| Қостанай | 153 136 | 156 642 | 158 287 | 158 105 | 159 972 | 166 070 |
| Қызылорда | 128 017 | 128 017 | 128 017 | 129 406 | 129 406 | 128 143 |
| Маңғыстау | 138 696 | 139 848 | 140 009 | 139 520 | 139 243 | 139 505 |
| Павлодар | 157 097 | 155 951 | 157 094 | 156 897 | 159 199 | 164 169 |
| Солтүстік Қазақстан | 121 885 | 121 885 | 109 945 | 117 364 | 117 364 | 117 364 |
| Шығыс Қазақстан | 159 071 | 160 026 | 162 015 | 163 144 | 163 275 | 163 603 |

4.45 Өнеркәсіп кәсіпорындарының мұнай отынын (мазут) сатып алу бағасы
Цены приобретения топлива нефтяного (мазута) промышленными предприятиями

тоннасына теңгемен

в тенге за тонну

| | 2010 | 2011 | 2012 | 2013 | 2014 |
|-------------------------------|--------|--------|--------|--------|--------|
| Кезең соңына | | | | | |
| На конец периода | | | | | |
| Қазақстан Республикасы | 42 388 | 58 515 | 59 316 | 49 677 | 57 619 |
| Ақмола | 31 024 | 46 734 | 44 723 | 37 963 | 46 974 |
| Қарағанды | 44 621 | 57 305 | 56 801 | 58 038 | 64 786 |
| Қостанай | 35 507 | 40 583 | 40 583 | 45 590 | ... |
| Қызылорда | 28 206 | 35 673 | 34 095 | 37 746 | ... |
| Павлодар | 44 809 | 70 802 | 73 664 | 75 322 | 92 811 |
| Солтүстік Қазақстан | 36 609 | 42 328 | 41 492 | 44 750 | ... |
| Шығыс Қазақстан | 44 495 | 53 044 | 74 410 | 75 388 | 60 218 |
| Астана қаласы | 33 748 | 34 298 | 38 118 | 39 379 | ... |
| Орта есеппен бір жылда | | | | | |
| В среднем за год | | | | | |
| Қазақстан Республикасы | 38 799 | 50 725 | 58 980 | 46 312 | 56 142 |
| Ақмола | 29 269 | 41 796 | 46 334 | 35 897 | 44 928 |
| Қарағанды | 41 255 | 49 006 | 56 763 | 56 326 | 62 723 |
| Қостанай | 31 046 | 37 427 | 40 483 | 42 621 | ... |
| Қызылорда | 28 210 | 33 502 | 37 658 | 37 571 | ... |
| Павлодар | 40 126 | 57 527 | 72 380 | 74 497 | 85 138 |
| Солтүстік Қазақстан | 39 082 | 38 115 | 42 067 | 44 283 | ... |
| Шығыс Қазақстан | 39 605 | 46 376 | 70 244 | 58 051 | 62 063 |
| Астана қаласы | 29 284 | 33 929 | 38 162 | 36 444 | ... |

4.46 2014 жылы өнеркәсіп кәсіпорындарының мұнай отынын (мазут) сатып алу бағасы
Цены приобретения топлива нефтяного (мазута) промышленными предприятиями в 2014 году

тоннасына теңгемен

в тенге за тонну

| | Қаңтар Январь | Ақпан Февраль | Наурыз Март | Сәуір Апрель | Мамыр Май | Маусым Июнь |
|-------------------------------|------------------|------------------|----------------|-----------------|--------------|----------------|
| Қазақстан Республикасы | 54 498 | 54 299 | 54 585 | 54 683 | 54 918 | 56 261 |
| Ақмола | 39 028 | 39 604 | 39 823 | 39 803 | 39 803 | 51 110 |
| Қарағанды | 60 983 | 60 540 | 60 793 | 61 328 | 62 068 | 62 848 |
| Павлодар | 77 123 | 76 449 | 76 844 | 79 258 | 83 604 | 85 530 |
| Шығыс Қазақстан | 56 159 | 55 918 | 56 779 | 56 282 | 56 282 | 60 269 |

Жалғасы

Продолжение

| | Шілде Июль | Тамыз Август | Қыркүйек Сентябрь | Қазан Октябрь | Қараша Ноябрь | Желтоқсан Декабрь |
|-------------------------------|---------------|-----------------|----------------------|------------------|------------------|----------------------|
| Қазақстан Республикасы | 56 502 | 57 977 | 57 755 | 57 603 | 57 219 | 57 619 |
| Ақмола | 51 110 | 51 543 | 51 543 | 45 146 | 47 124 | 46 974 |
| Қарағанды | 63 195 | 63 705 | 63 757 | 63 530 | 65 369 | 64 786 |
| Павлодар | 86 450 | 86 450 | 93 518 | 93 518 | 93 109 | 92 811 |
| Шығыс Қазақстан | 61 962 | 77 176 | 71 635 | 75 005 | 62 004 | 60 218 |

4.47 Өнеркәсіп кәсіпорындарының жылу энергиясын сатып алу бағасы
Цены приобретения теплотенгии промышленными предприятиями

1 Гкал үшін теңгемен

в тенге за 1 Гкал

| | 2010 | 2011 | 2012 | 2013 | 2014 |
|-------------------------------|-------|-------|-------|-------|-------|
| Кезең соңына | | | | | |
| На конец периода | | | | | |
| Қазақстан Республикасы | 2 096 | 2 512 | 2 958 | 3 707 | 4 127 |
| Ақтөбе | 1 508 | 1 468 | 1 977 | 2 165 | 2 271 |
| Атырау | 2 199 | 3 418 | 4 555 | 8 584 | 8 087 |
| Павлодар | 1 849 | 2 066 | 2 502 | 2 791 | ... |
| Шығыс Қазақстан | 2 468 | 3 121 | 3 619 | 3 880 | 4 353 |
| Астана қаласы | 1 826 | 1 981 | 2 082 | 2 082 | 2 447 |
| Орта есеппен бір жылда | | | | | |
| В среднем за год | | | | | |
| Қазақстан Республикасы | 2 053 | 2 478 | 2 777 | 3 639 | 3 943 |
| Ақтөбе | 1 512 | 1 472 | 1 984 | 2 095 | 2 255 |
| Атырау | 2 085 | 3 418 | 4 147 | 8 121 | 8 161 |
| Павлодар | 1 804 | 2 076 | 2 401 | 2 766 | ... |
| Шығыс Қазақстан | 2 410 | 3 050 | 3 277 | 3 794 | 4 146 |
| Астана қаласы | 1 865 | 1 965 | 2 000 | 2 082 | 2 350 |

4.48 2014 жылы өнеркәсіп кәсіпорындарының жылу энергиясын сатып алу бағасы

Цены приобретения теплотенергии промышленными предприятиями в 2014 году

1 Гкал үшін теңгемен

в тенге за 1 Гкал

| | Қаңтар Январь | Ақпан Февраль | Наурыз Март | Сәуір Апрель | Мамыр Май | Маусым Июнь |
|-------------------------------|------------------|------------------|----------------|-----------------|--------------|----------------|
| Қазақстан Республикасы | 3 725 | 3 861 | 3 911 | 3 923 | 3 951 | 3 944 |
| Ақтөбе | 2 204 | 2 301 | 2 291 | 2 281 | 2 292 | 2 265 |
| Атырау | 8 464 | 8 480 | 8 218 | 8 087 | 8 087 | 8 087 |
| Шығыс Қазақстан | 3 997 | 4 007 | 4 058 | 4 058 | 4 081 | 4 081 |
| Астана қаласы | 2 082 | 2 017 | 2 232 | 2 354 | 2 448 | 2 447 |

Жалғасы

Продолжение

| | Шілде Июль | Тамыз Август | Қыркүйек Сентябрь | Қазан Октябрь | Қараша Ноябрь | Желтоқсан Декабрь |
|-------------------------------|---------------|-----------------|----------------------|------------------|------------------|----------------------|
| Қазақстан Республикасы | 3 933 | 3 934 | 3 954 | 3 972 | 4 097 | 4 127 |
| Ақтөбе | 2 222 | 2 203 | 2 190 | 2 244 | 2 298 | 2 271 |
| Атырау | 8 087 | 8 087 | 8 087 | 8 087 | 8 087 | 8 087 |
| Шығыс Қазақстан | 4 081 | 4 124 | 4 298 | 4 330 | 4 306 | 4 353 |
| Астана қаласы | 2 447 | 2 447 | 2 447 | 2 447 | 2 447 | 2 447 |

4.49 Өнеркәсіп кәсіпорындарының электр энергиясын сатып алу бағасы

Цены приобретения электроэнергии промышленными предприятиями

мың квт. сағат үшін теңгемен

в тенге за тыс. квт. час

| | 2010 | 2011 | 2012 | 2013 | 2014 |
|--|--------|--------|--------|--------|--------|
| Кезең соңына На конец периода | | | | | |
| Қазақстан Республикасы | 6 945 | 10 332 | 11 502 | 13 156 | 14 203 |
| Ақмола | 7 312 | 11 351 | 13 808 | 15 453 | 17 307 |
| Ақтөбе | 8 988 | 11 453 | 14 808 | 14 600 | 15 087 |
| Алматы | 10 169 | 11 861 | 13 426 | 14 703 | 15 256 |
| Атырау | 15 596 | 15 846 | 16 862 | 17 865 | 18 625 |
| Батыс Қазақстан | 8 814 | 11 371 | 11 551 | 14 013 | 15 981 |
| Жамбыл | 5 982 | 11 015 | 12 787 | 14 160 | 15 747 |
| Қарағанды | 8 353 | 10 669 | 11 882 | 12 429 | 14 682 |
| Қостанай | 6 496 | 9 807 | 11 496 | 12 920 | 15 408 |
| Қызылорда | 5 159 | 8 411 | 9 835 | 10 813 | 11 395 |
| Маңғыстау | 10 107 | 9 831 | 10 310 | 12 114 | 13 097 |
| Оңтүстік Қазақстан | 7 603 | 9 984 | 10 825 | 12 314 | 10 915 |
| Павлодар | 5 514 | 8 651 | 10 088 | 10 108 | 12 128 |
| Солтүстік Қазақстан | 7 165 | 8 655 | 10 078 | 12 372 | 12 860 |
| Шығыс Қазақстан | 8 346 | 8 275 | 9 910 | 11 947 | 12 249 |
| Астана қаласы | 8 814 | 10 183 | 10 205 | 12 662 | 14 016 |
| Алматы қаласы | 10 992 | 11 774 | 13 291 | 13 981 | 14 884 |
| Орта есеппен бір жылда В среднем за год | | | | | |
| Қазақстан Республикасы | 6 846 | 10 198 | 10 986 | 12 925 | 13 961 |
| Ақмола | 6 731 | 10 927 | 13 188 | 15 314 | 16 528 |
| Ақтөбе | 8 953 | 11 552 | 13 969 | 14 991 | 14 957 |
| Алматы | 9 999 | 11 615 | 12 786 | 14 423 | 15 153 |
| Атырау | 15 291 | 16 073 | 16 540 | 17 518 | 18 148 |
| Батыс Қазақстан | 8 814 | 10 595 | 11 551 | 14 049 | 16 154 |
| Жамбыл | 5 569 | 10 700 | 12 334 | 13 792 | 15 360 |
| Қарағанды | 8 213 | 10 488 | 11 677 | 12 353 | 14 476 |
| Қостанай | 6 781 | 9 660 | 10 623 | 12 306 | 14 747 |
| Қызылорда | 5 018 | 8 293 | 9 343 | 10 633 | 11 335 |
| Маңғыстау | 10 105 | 9 836 | 9 640 | 11 998 | 12 853 |
| Оңтүстік Қазақстан | 7 459 | 9 790 | 10 387 | 12 172 | 10 900 |
| Павлодар | 5 374 | 8 507 | 9 513 | 9 992 | 11 774 |
| Солтүстік Қазақстан | 7 105 | 8 283 | 9 163 | 11 734 | 12 449 |
| Шығыс Қазақстан | 8 044 | 8 272 | 9 190 | 11 658 | 12 019 |
| Астана қаласы | 8 707 | 10 008 | 10 205 | 12 185 | 13 866 |
| Алматы қаласы | 10 843 | 11 258 | 12 217 | 13 723 | 14 910 |

4.50 2014 жылы өнеркәсіп кәсіпорындарының электр энергиясын сатып алу бағасы
Цены приобретения электроэнергии промышленными предприятиями в 2014 году

мың квт.сағат үшін теңгемен

в тенге за тыс. квт. час

| | Қаңтар Январь | Ақпан Февраль | Наурыз Март | Сәуір Апрель | Мамыр Май | Маусым Июнь |
|-------------------------------|------------------|------------------|----------------|-----------------|--------------|----------------|
| Қазақстан Республикасы | 13 168 | 13 873 | 13 997 | 14 018 | 13 998 | 13 989 |
| Ақмола | 15 423 | 15 844 | 16 243 | 16 484 | 16 586 | 16 357 |
| Ақтөбе | 14 817 | 15 236 | 15 192 | 15 128 | 15 113 | 14 768 |
| Алматы | 13 810 | 15 214 | 15 360 | 15 391 | 15 329 | 15 241 |
| Атырау | 17 900 | 17 783 | 17 799 | 17 888 | 17 886 | 17 996 |
| Батыс Қазақстан | 13 940 | 17 198 | 16 828 | 16 940 | 16 724 | 16 391 |
| Жамбыл | 14 434 | 15 327 | 15 446 | 15 453 | 15 411 | 15 441 |
| Қарағанды | 12 835 | 14 564 | 14 597 | 14 559 | 14 550 | 14 737 |
| Қостанай | 14 225 | 14 253 | 14 774 | 14 490 | 14 774 | 14 839 |
| Қызылорда | 11 109 | 11 109 | 11 139 | 11 424 | 11 424 | 11 431 |
| Маңғыстау | 12 232 | 12 530 | 12 706 | 12 706 | 12 727 | 12 713 |
| Оңтүстік Қазақстан | 10 997 | 10 949 | 10 894 | 10 887 | 10 893 | 10 856 |
| Павлодар | 10 167 | 11 376 | 11 621 | 11 711 | 11 874 | 12 146 |
| Солтүстік Қазақстан | 11 905 | 12 540 | 12 276 | 12 344 | 12 153 | 12 161 |
| Шығыс Қазақстан | 11 853 | 12 255 | 12 618 | 12 272 | 11 731 | 11 703 |
| Астана қаласы | 13 000 | 13 430 | 13 782 | 13 982 | 14 162 | 14 193 |
| Алматы қаласы | 14 123 | 14 713 | 15 008 | 14 959 | 15 029 | 15 155 |

Жалғасы

Продолжение

| | Шілде Июль | Тамыз Август | Қыркүйек Сентябрь | Қазан Октябрь | Қараша Ноябрь | Желтоқсан Декабрь |
|-------------------------------|---------------|-----------------|----------------------|------------------|------------------|----------------------|
| Қазақстан Республикасы | 13 984 | 14 014 | 14 118 | 14 098 | 14 101 | 14 203 |
| Ақмола | 16 334 | 16 761 | 16 973 | 16 997 | 17 127 | 17 307 |
| Ақтөбе | 14 710 | 14 712 | 14 937 | 14 828 | 14 971 | 15 087 |
| Алматы | 15 179 | 15 188 | 15 486 | 15 320 | 15 132 | 15 256 |
| Атырау | 17 901 | 18 449 | 18 472 | 18 458 | 18 660 | 18 625 |
| Батыс Қазақстан | 16 121 | 16 140 | 16 280 | 15 887 | 15 672 | 15 981 |
| Жамбыл | 15 384 | 15 406 | 15 472 | 15 327 | 15 513 | 15 747 |
| Қарағанды | 14 692 | 14 697 | 14 635 | 14 655 | 14 622 | 14 682 |
| Қостанай | 14 825 | 14 913 | 15 010 | 14 772 | 14 718 | 15 408 |
| Қызылорда | 11 503 | 11 348 | 11 364 | 11 365 | 11 413 | 11 395 |
| Маңғыстау | 13 108 | 13 117 | 13 171 | 13 072 | 13 094 | 13 097 |
| Оңтүстік Қазақстан | 10 856 | 10 856 | 10 871 | 10 936 | 10 891 | 10 915 |
| Павлодар | 12 206 | 12 027 | 12 039 | 12 065 | 12 089 | 12 128 |
| Солтүстік Қазақстан | 12 361 | 12 223 | 12 548 | 12 990 | 13 088 | 12 860 |
| Шығыс Қазақстан | 11 704 | 11 807 | 12 048 | 12 210 | 11 815 | 12 249 |
| Астана қаласы | 13 963 | 13 939 | 14 011 | 13 862 | 14 103 | 14 016 |
| Алматы қаласы | 15 026 | 15 028 | 14 956 | 15 030 | 15 036 | 14 884 |

4.51 Өнеркәсіп кәсіпорындарының бидайды сатып алу бағасы
Цены приобретения пшеницы промышленными предприятиями

тоннасына теңгемен

в тенге за тонну

| | 2010 | 2011 | 2012 | 2013 | 2014 |
|--|--------|--------|--------|--------|--------|
| Кезең соңына На конец периода | | | | | |
| Қазақстан Республикасы | 33 065 | 21 852 | 31 130 | 28 218 | 37 164 |
| Ақмола | 33 696 | 16 844 | 35 714 | 22 482 | 36 144 |
| Ақтөбе | 24 768 | 22 485 | 27 976 | 29 664 | 38 545 |
| Алматы | 31 424 | 26 537 | 27 003 | 27 388 | 34 710 |
| Батыс Қазақстан | 32 949 | 17 840 | 31 512 | 30 250 | 40 951 |
| Жамбыл | 26 800 | 23 673 | 27 072 | 32 031 | 37 108 |
| Қарағанды | 30 388 | 18 444 | 39 260 | 26 457 | 44 296 |
| Қостанай | 36 950 | 16 528 | 37 700 | 26 177 | 40 295 |
| Оңтүстік Қазақстан | 32 271 | 25 013 | 40 019 | 33 238 | 42 612 |
| Павлодар | 28 165 | 25 331 | 39 011 | 28 283 | 36 641 |
| Солтүстік Қазақстан | 32 773 | 17 168 | 25 051 | 22 818 | 30 197 |
| Шығыс Қазақстан | 31 091 | 21 759 | 36 417 | 24 672 | 38 183 |
| Астана қаласы | 35 895 | 23 263 | 36 825 | 30 669 | 39 803 |
| Алматы қаласы | 29 950 | 30 000 | 28 000 | 34 000 | ... |
| Орта есеппен бір жылда В среднем за год | | | | | |
| Қазақстан Республикасы | 20 329 | 30 381 | 23 461 | 31 892 | 33 997 |
| Ақмола | 21 114 | 30 888 | 21 581 | 30 813 | 32 362 |

Жалғасы

Продолжение

| | 2010 | 2011 | 2012 | 2013 | 2014 |
|---------------------|--------|--------|--------|--------|--------|
| Ақтөбе | 19 375 | 32 579 | 22 867 | 34 165 | 36 752 |
| Алматы | 21 113 | 29 024 | 24 274 | 29 345 | 33 913 |
| Батыс Қазақстан | 19 428 | 30 996 | 24 215 | 34 183 | 37 947 |
| Жамбыл | 17 031 | 32 371 | 22 921 | 30 795 | 34 922 |
| Қарағанды | 21 188 | 26 942 | 26 013 | 28 503 | 33 700 |
| Қостанай | 20 730 | 28 938 | 23 220 | 34 229 | 36 393 |
| Оңтүстік Қазақстан | 20 123 | 31 169 | 27 349 | 37 728 | 41 172 |
| Павлодар | 17 545 | 32 390 | 26 564 | 32 115 | 34 133 |
| Солтүстік Қазақстан | 19 534 | 28 093 | 20 141 | 25 590 | 26 588 |
| Шығыс Қазақстан | 18 468 | 28 327 | 23 193 | 35 459 | 31 727 |
| Астана қаласы | 21 913 | 34 276 | 27 156 | 37 914 | 34 758 |
| Алматы қаласы | 21 425 | 29 962 | 26 033 | 28 380 | ... |

4.52 2014 жылы өнеркәсіп кәсіпорындарының бидайды сатып алу бағасы
Цены приобретения пшеницы промышленными предприятиями в 2014 году

тоннасына теңгемен

в тенге за тонну

| | Қаңтар Январь | Ақпан Февраль | Наурыз Март | Сәуір Апрель | Мамыр Май | Маусым Июнь |
|-------------------------------|------------------|------------------|----------------|-----------------|--------------|----------------|
| Қазақстан Республикасы | 28 958 | 29 391 | 31 160 | 32 041 | 34 441 | 36 927 |
| Ақмола | 28 018 | 28 586 | 28 965 | 30 872 | 32 031 | 35 113 |
| Ақтөбе | 29 747 | 30 085 | 35 205 | 34 607 | 34 732 | 43 198 |
| Алматы | 30 291 | 31 027 | 31 418 | 31 027 | 32 050 | 36 099 |
| Батыс Қазақстан | 30 463 | 33 453 | 35 276 | 34 467 | 37 417 | 45 253 |
| Жамбыл | 32 031 | 32 031 | 32 031 | 32 031 | 43 955 | 35 242 |
| Қарағанды | 26 018 | 27 564 | 29 625 | 33 361 | 34 061 | 37 194 |
| Қостанай | 26 666 | 26 218 | 36 791 | 37 652 | 38 295 | 38 893 |
| Оңтүстік Қазақстан | 33 338 | 35 469 | 36 267 | 41 372 | 44 161 | 47 752 |
| Павлодар | 31 666 | 29 460 | 30 738 | 31 029 | 31 982 | 37 021 |
| Солтүстік Қазақстан | 22 812 | 22 771 | 23 403 | 24 419 | 26 900 | 27 136 |
| Шығыс Қазақстан | 24 460 | 25 048 | 25 852 | 27 581 | 34 334 | 35 752 |
| Астана қаласы | 28 400 | 28 570 | 29 975 | 29 654 | 32 460 | 39 670 |

Жалғасы

Продолжение

| | Шілде Июль | Тамыз Август | Қыркүйек Сентябрь | Қазан Октябрь | Қараша Ноябрь | Желтоқсан Декабрь |
|-------------------------------|---------------|-----------------|----------------------|------------------|------------------|----------------------|
| Қазақстан Республикасы | 36 804 | 36 221 | 35 336 | 35 242 | 35 751 | 37 164 |
| Ақмола | 36 131 | 33 802 | 32 144 | 33 683 | 34 270 | 36 144 |
| Ақтөбе | 40 315 | 43 361 | 37 160 | 38 265 | 38 747 | 38 545 |
| Алматы | 38 179 | 38 178 | 36 598 | 33 968 | 34 710 | 34 710 |
| Батыс Қазақстан | 44 430 | 38 286 | 38 767 | 39 027 | 40 316 | 40 951 |
| Жамбыл | 35 242 | 35 242 | 35 242 | 35 242 | 35 242 | 37 108 |
| Қарағанды | 33 065 | 33 024 | 35 319 | 36 031 | 38 826 | 44 296 |
| Қостанай | 39 807 | 39 914 | 38 573 | 38 239 | 39 621 | 40 295 |
| Оңтүстік Қазақстан | 46 180 | 44 530 | 44 459 | 39 636 | 41 061 | 42 612 |
| Павлодар | 36 989 | 37 333 | 36 460 | 35 404 | 36 350 | 36 641 |
| Солтүстік Қазақстан | 27 350 | 28 856 | 28 592 | 28 867 | 29 281 | 30 197 |
| Шығыс Қазақстан | 39 285 | 35 449 | 33 652 | 32 981 | 32 866 | 38 183 |
| Астана қаласы | 38 997 | 38 760 | 36 557 | 40 315 | 37 759 | 39 803 |

4.53 Өнеркәсіп кәсіпорындарының жаңа жиналып алынған қабықтағы тауық жұмыртқасын
сатып алу бағасы

Цены приобретения яиц куриных в скорлупе, свежих промышленными предприятиями

мың данасына теңгемен

в тенге за тыс. штук

| | 2010 | 2011 | 2012 | 2013 | 2014 |
|----------------------------------|--------|--------|--------|--------|--------|
| Кезең соңына На конец периода | | | | | |
| Қазақстан Республикасы | 15 385 | 15 974 | 16 507 | 18 751 | 16 598 |
| Ақмола | 15 759 | 16 158 | 18 138 | 20 471 | 17 981 |
| Ақтөбе | 14 851 | 14 675 | 13 753 | 16 746 | 14 583 |
| Алматы | 16 500 | 14 831 | 18 178 | 19 664 | 19 335 |
| Атырау | 13 616 | 17 000 | 16 500 | 15 870 | ... |
| Батыс Қазақстан | 16 611 | 15 785 | 15 864 | 15 321 | 15 121 |
| Жамбыл | 15 806 | 16 354 | 16 943 | 19 494 | ... |
| Қарағанды | 13 268 | 15 154 | 14 704 | 19 886 | 14 885 |
| Қостанай | 15 119 | 14 678 | 16 230 | 19 452 | 14 537 |
| Қызылорда | 16 747 | 18 124 | 16 248 | 20 000 | ... |

Жалғасы

Продолжение

| | 2010 | 2011 | 2012 | 2013 | 2014 |
|--|--------|--------|--------|--------|--------|
| Маңғыстау | 15 283 | 16 437 | 16 939 | 23 314 | 21 585 |
| Оңтүстік Қазақстан | 16 667 | 17 321 | 19 691 | 20 378 | 19 000 |
| Павлодар | 14 385 | 15 702 | 15 565 | 15 878 | 14 788 |
| Солтүстік Қазақстан | 14 032 | 13 788 | 15 938 | 19 507 | 15 374 |
| Шығыс Қазақстан | 14 678 | 16 370 | 16 344 | 19 359 | 15 518 |
| Астана қаласы | 16 841 | 16 496 | 17 036 | 17 217 | 14 723 |
| Алматы қаласы | 17 014 | 17 366 | 16 919 | 19 261 | 19 553 |
| Орта есеппен бір жылда В среднем за год | | | | | |
| Қазақстан Республикасы | 14 727 | 15 225 | 15 563 | 16 327 | 16 810 |
| Ақмола | 15 425 | 15 676 | 17 181 | 17 766 | 17 970 |
| Ақтөбе | 12 580 | 13 837 | 13 772 | 14 113 | 14 736 |
| Алматы | 14 350 | 15 403 | 17 216 | 17 764 | 18 949 |
| Атырау | 12 288 | 15 163 | 14 642 | 15 249 | ... |
| Батыс Қазақстан | 16 611 | 15 562 | 15 590 | 14 697 | 15 318 |
| Жамбыл | 14 747 | 15 275 | 16 007 | 17 227 | ... |
| Қарағанды | 12 804 | 13 858 | 14 438 | 14 355 | 14 991 |
| Қостанай | 11 721 | 13 166 | 13 926 | 15 669 | 14 148 |
| Қызылорда | 15 560 | 16 753 | 17 415 | 17 900 | ... |
| Маңғыстау | 14 875 | 17 053 | 15 260 | 18 826 | 21 583 |
| Оңтүстік Қазақстан | 16 667 | 17 067 | 18 110 | 19 817 | 19 217 |
| Павлодар | 12 583 | 14 101 | 14 635 | 13 759 | 14 817 |
| Солтүстік Қазақстан | 13 312 | 13 700 | 13 543 | 16 055 | 15 657 |
| Шығыс Қазақстан | 14 737 | 14 929 | 15 170 | 16 181 | 15 962 |
| Астана қаласы | 15 471 | 16 471 | 15 780 | 16 045 | 16 280 |
| Алматы қаласы | 15 570 | 16 384 | 17 333 | 17 211 | 18 629 |

4.54 2014 жылы өнеркәсіп кәсіпорындарының жаңа жиналып алынған қабықтағы тауық жұмыртқасын сатып алу бағасы

Цены приобретения яиц куриных в скорлупе, свежих промышленными предприятиями в 2014 году

мың данасына теңгемен

в тенге за тыс. штук

| | Қаңтар Январь | Ақпан Февраль | Наурыз Март | Сәуір Апрель | Мамыр Май | Маусым Июнь |
|-------------------------------|------------------|------------------|----------------|-----------------|--------------|----------------|
| Қазақстан Республикасы | 19 421 | 18 031 | 17 111 | 17 217 | 16 498 | 15 406 |
| Ақмола | 20 893 | 19 595 | 19 791 | 19 113 | 17 086 | 15 785 |
| Ақтөбе | 18 233 | 15 885 | 15 551 | 13 495 | 13 126 | 12 262 |
| Алматы | 22 037 | 22 990 | 17 988 | 18 661 | 17 906 | 17 618 |
| Батыс Қазақстан | 17 312 | 17 312 | 16 530 | 16 064 | 16 064 | 14 048 |
| Қарағанды | 19 671 | 16 094 | 15 934 | 15 473 | 12 702 | 12 976 |
| Қостанай | 19 459 | 16 016 | 14 819 | 14 623 | 14 267 | 11 073 |
| Маңғыстау | 23 496 | 21 464 | 21 644 | 22 335 | 21 888 | 20 263 |
| Оңтүстік Қазақстан | 18 987 | 19 328 | 19 328 | 19 328 | 19 328 | 19 328 |
| Павлодар | 15 567 | 14 277 | 14 621 | 14 695 | 14 695 | 14 099 |
| Солтүстік Қазақстан | 18 326 | 16 382 | 16 318 | 16 318 | 15 807 | 14 279 |
| Шығыс Қазақстан | 19 825 | 16 638 | 15 690 | 16 873 | 14 721 | 14 340 |
| Астана қаласы | 19 674 | 18 829 | 16 564 | 16 454 | 16 531 | 16 240 |
| Алматы қаласы | 20 155 | 20 088 | 18 886 | 19 504 | 18 901 | 17 778 |

Жалғасы

Продолжение

| | Шілде Июль | Тамыз Август | Қыркүйек Сентябрь | Қазан Октябрь | Қараша Ноябрь | Желтоқсан Декабрь |
|-------------------------------|---------------|-----------------|----------------------|------------------|------------------|----------------------|
| Қазақстан Республикасы | 15 825 | 16 687 | 16 419 | 16 423 | 16 424 | 16 598 |
| Ақмола | 16 230 | 18 156 | 17 053 | 17 053 | 17 622 | 17 981 |
| Ақтөбе | 12 350 | 15 615 | 15 675 | 15 675 | 15 508 | 14 583 |
| Алматы | 17 482 | 18 236 | 18 464 | 18 522 | 18 952 | 19 335 |
| Батыс Қазақстан | 12 975 | 14 394 | 14 394 | 15 121 | 15 121 | 15 121 |
| Қарағанды | 14 634 | 14 907 | 14 446 | 14 609 | 14 612 | 14 885 |
| Қостанай | 12 813 | 13 368 | 13 181 | 13 414 | 13 697 | 14 537 |
| Маңғыстау | 21 075 | 21 075 | 21 458 | 21 401 | 21 458 | 21 585 |
| Оңтүстік Қазақстан | 19 328 | 19 328 | 19 328 | 19 000 | 19 000 | 19 000 |
| Павлодар | 14 242 | 15 265 | 15 109 | 15 418 | 15 109 | 14 788 |
| Солтүстік Қазақстан | 14 536 | 15 074 | 15 221 | 15 270 | 15 356 | 15 374 |
| Шығыс Қазақстан | 15 949 | 16 964 | 15 787 | 14 974 | 14 951 | 15 518 |
| Астана қаласы | 15 980 | 15 980 | 15 762 | 14 669 | 14 712 | 14 723 |
| Алматы қаласы | 17 600 | 17 769 | 17 886 | 17 801 | 17 909 | 19 553 |

4.55 Өнеркәсіп кәсіпорындарының жас немесе тоңазытылған сиыр еті және бұзау еті: ұшалар, жарты ұшалар және төрттен бірін сатып алу бағасы
Цены приобретения говядины и телятины свежей или охлажденной: туш, полутуш и четвертин промышленными предприятиями

тоннасына теңгемен

в тенге за тонну

| | 2010 | 2011 | 2012 | 2013 | 2014 |
|--|---------|-----------|-----------|-----------|-----------|
| Кезең соңына На конец периода | | | | | |
| Қазақстан Республикасы | 589 293 | 659 787 | 711 056 | 611 500 | 724 580 |
| Ақмола | 517 699 | 699 904 | 822 118 | 830 906 | 867 256 |
| Ақтөбе | 617 378 | 754 208 | 788 171 | 832 427 | 996 219 |
| Алматы | 720 000 | 1 113 553 | 992 443 | 1 093 972 | ... |
| Батыс Қазақстан | 372 958 | 522 491 | 706 965 | 573 493 | 523 469 |
| Жамбыл | 572 475 | 672 303 | 857 321 | 989 949 | ... |
| Қарағанды | 538 837 | 857 425 | 831 280 | 793 315 | 787 034 |
| Қостанай | ... | ... | 843 208 | 900 000 | 884 873 |
| Қызылорда | 700 000 | 820 000 | 874 643 | 853 918 | 956 517 |
| Маңғыстау | 900 000 | 980 000 | 995 723 | 959 126 | 1 007 250 |
| Оңтүстік Қазақстан | 650 000 | 529 150 | 766 309 | 850 814 | 878 454 |
| Павлодар | 550 862 | 803 977 | 775 942 | 722 783 | 798 099 |
| Солтүстік Қазақстан | 535 100 | 674 901 | 814 643 | 674 194 | 705 574 |
| Шығыс Қазақстан | 530 065 | 751 184 | 776 946 | 724 569 | 819 451 |
| Астана қаласы | 629 193 | 872 285 | 988 223 | 913 709 | 981 197 |
| Алматы қаласы | 688 536 | 854 632 | 976 191 | 986 653 | 1 024 078 |
| Орта есеппен бір жылда В среднем за год | | | | | |
| Қазақстан Республикасы | 546 601 | 608 669 | 703 838 | 672 397 | 708 519 |
| Ақмола | 465 949 | 636 851 | 792 541 | 836 232 | 867 271 |
| Ақтөбе | 565 579 | 684 361 | 761 443 | 797 339 | 936 374 |
| Алматы | 714 333 | 848 234 | 1 007 516 | 1 089 208 | ... |
| Батыс Қазақстан | 368 318 | 476 209 | 680 216 | 640 688 | 499 159 |
| Жамбыл | 483 669 | 601 650 | 865 939 | 888 712 | ... |
| Қарағанды | 517 543 | 727 004 | 866 560 | 790 878 | 834 559 |
| Қостанай | ... | ... | 859 220 | 900 000 | 843 575 |
| Қызылорда | 628 125 | 757 444 | 798 760 | 843 226 | 930 243 |
| Маңғыстау | 794 583 | 970 552 | 1 010 606 | 1 036 101 | 1 007 250 |
| Оңтүстік Қазақстан | 575 000 | 527 519 | 744 284 | 845 290 | 880 187 |
| Павлодар | 551 820 | 728 581 | 833 279 | 746 083 | 740 378 |
| Солтүстік Қазақстан | 479 531 | 592 588 | 837 907 | 731 658 | 693 914 |
| Шығыс Қазақстан | 469 255 | 677 087 | 808 879 | 708 187 | 773 958 |
| Астана қаласы | 579 710 | 809 793 | 969 144 | 919 388 | 955 684 |
| Алматы қаласы | 663 782 | 781 852 | 970 949 | 966 192 | 994 839 |

4.56 2014 жылы өнеркәсіп кәсіпорындарының жас немесе тоңазытылған сиыр еті және бұзау еті: ұшалар, жарты ұшалар және төрттен бірін сатып алу бағасы
Цены приобретения говядины и телятины свежей или охлажденной: туш, полутуш и четвертин промышленными предприятиями в 2014 году

тоннасына теңгемен

в тенге за тонну

| | Қаңтар Январь | Ақпан Февраль | Наурыз Март | Сәуір Апрель | Мамыр Май | Маусым Июнь |
|-------------------------------|------------------|------------------|----------------|-----------------|--------------|----------------|
| Қазақстан Республикасы | 659 406 | 682 433 | 719 445 | 737 665 | 708 533 | 707 919 |
| Ақмола | 836 182 | 871 969 | 839 004 | 880 340 | 880 340 | 859 112 |
| Ақтөбе | 877 435 | 834 049 | 899 526 | 922 221 | 914 604 | 961 658 |
| Батыс Қазақстан | 438 607 | 453 162 | 473 655 | 511 323 | 492 698 | 494 297 |
| Қарағанды | 802 968 | 802 968 | 835 880 | 861 927 | 876 197 | 871 769 |
| Қостанай | 793 725 | 793 725 | 837 854 | 832 466 | 832 466 | 832 466 |
| Қызылорда | 939 965 | 939 965 | 946 655 | 936 583 | 929 747 | 912 200 |
| Маңғыстау | 1 007 250 | 1 007 250 | 1 007 250 | 1 007 250 | 1 007 250 | 1 007 250 |
| Оңтүстік Қазақстан | 887 830 | 887 830 | 880 582 | 878 454 | 878 454 | 878 454 |
| Павлодар | 677 049 | 693 312 | 772 045 | 754 125 | 731 569 | 716 112 |
| Солтүстік Қазақстан | 721 766 | 721 401 | 712 565 | 714 354 | 714 755 | 722 302 |
| Шығыс Қазақстан | 750 000 | 750 000 | 750 000 | 750 000 | 744 983 | 744 983 |
| Астана қаласы | 926 351 | 920 567 | 952 616 | 952 616 | 947 755 | 948 707 |
| Алматы қаласы | 963 328 | 959 577 | 977 146 | 963 124 | 996 094 | 1 009 164 |

Жалғасы

Продолжение

| | Шілде Июль | Тамыз Август | Қыркүйек Сентябрь | Қазан Октябрь | Қараша Ноябрь | Желтоқсан Декабрь |
|-------------------------------|---------------|-----------------|----------------------|------------------|------------------|----------------------|
| Қазақстан Республикасы | 705 907 | 712 319 | 717 986 | 714 512 | 714 774 | 724 580 |
| Ақмола | 859 112 | 885 415 | 885 415 | 880 340 | 864 567 | 867 256 |
| Ақтөбе | 951 171 | 961 658 | 957 140 | 974 069 | 1 001 573 | 996 219 |
| Батыс Қазақстан | 494 297 | 540 266 | 544 347 | 518 529 | 517 217 | 523 469 |
| Қарағанды | 871 737 | 865 500 | 864 762 | 796 868 | 786 217 | 787 034 |
| Қостанай | 859 069 | 859 069 | 859 069 | 859 069 | 884 873 | 884 873 |
| Қызылорда | 893 951 | 893 951 | 929 747 | 929 747 | 956 517 | 956 517 |
| Маңғыстау | 1 007 250 | 1 007 250 | 1 007 250 | 1 007 250 | 1 007 250 | 1 007 250 |
| Оңтүстік Қазақстан | 878 454 | 878 454 | 878 454 | 878 454 | 878 454 | 878 454 |
| Павлодар | 725 051 | 757 923 | 751 008 | 765 005 | 751 996 | 798 099 |
| Солтүстік Қазақстан | 671 249 | 649 856 | 626 165 | 669 529 | 705 959 | 705 574 |
| Шығыс Қазақстан | 744 983 | 798 436 | 803 741 | 819 451 | 819 451 | 819 451 |
| Астана қаласы | 949 334 | 949 334 | 967 511 | 987 448 | 987 448 | 981 197 |
| Алматы қаласы | 1 002 806 | 994 816 | 993 764 | 1 030 453 | 1 027 237 | 1 024 078 |

4.57 Өнеркәсіп кәсіпорындарының жас немесе тоңазытылған шошқа еті: ұшалар және жарты ұшаларды (қысқа уақыт сақтауға арналған тұзбен немесе консерванттармен өңделгенін қоса алғанда) сатып алу бағасы

Цены приобретения свинины свежей или охлажденной: туш и полутуш (включая обработанных солью или консервантами для кратковременного хранения) промышленными предприятиями

тоннасына теңгемен

в тенге за тонну

| | 2010 | 2011 | 2012 | 2013 | 2014 |
|--|---------|---------|---------|---------|---------|
| Кезең соңына На конец периода | | | | | |
| Қазақстан Республикасы | 541 565 | 506 482 | 579 405 | 539 823 | 574 680 |
| Ақмола | 457 421 | 426 480 | 498 766 | 518 666 | 700 822 |
| Ақтөбе | 545 552 | 618 498 | 676 299 | 686 950 | ... |
| Алматы | 730 000 | 800 000 | 800 000 | 794 442 | ... |
| Батыс Қазақстан | 497 850 | 478 261 | 488 000 | 546 672 | 405 305 |
| Жамбыл | 544 751 | 674 537 | 734 847 | 848 528 | ... |
| Қарағанды | 477 242 | 722 873 | 599 262 | 654 362 | 854 602 |
| Қостанай | ... | ... | 617 981 | 670 000 | 844 097 |
| Маңғыстау | 900 000 | 900 000 | 950 000 | 950 000 | ... |
| Оңтүстік Қазақстан | 650 000 | 700 000 | 850 000 | 850 000 | ... |
| Павлодар | 494 619 | 690 644 | 695 015 | 559 017 | 818 166 |
| Солтүстік Қазақстан | 423 916 | 468 732 | 582 431 | 527 578 | 696 123 |
| Шығыс Қазақстан | 548 551 | 538 555 | 694 118 | 698 212 | ... |
| Астана қаласы | 526 414 | 630 833 | 766 199 | 623 922 | 793 273 |
| Алматы қаласы | 576 480 | 618 222 | 605 353 | 567 662 | 730 417 |
| Орта есеппен бір жылда В среднем за год | | | | | |
| Қазақстан Республикасы | 529 882 | 473 051 | 535 469 | 527 767 | 550 571 |
| Ақмола | 440 185 | 445 218 | 501 452 | 484 668 | 618 447 |
| Ақтөбе | 538 326 | 579 785 | 628 774 | 654 975 | ... |
| Алматы | 727 500 | 700 915 | 825 604 | 768 108 | ... |
| Батыс Қазақстан | 482 432 | 448 272 | 416 906 | 555 709 | 406 806 |
| Жамбыл | 501 742 | 568 214 | 737 385 | 761 753 | ... |
| Қарағанды | 482 315 | 533 493 | 654 817 | 579 257 | 775 434 |
| Қостанай | ... | ... | 657 774 | 670 000 | 745 315 |
| Маңғыстау | 763 413 | 900 000 | 950 000 | 950 000 | ... |
| Оңтүстік Қазақстан | 650 000 | 695 690 | 711 418 | 834 700 | ... |
| Павлодар | 517 686 | 585 671 | 672 055 | 574 632 | 782 640 |
| Солтүстік Қазақстан | 423 682 | 442 439 | 574 519 | 536 550 | 612 307 |
| Шығыс Қазақстан | 550 138 | 495 156 | 709 382 | 661 121 | ... |
| Астана қаласы | 564 775 | 607 730 | 787 235 | 649 140 | 730 153 |
| Алматы қаласы | 537 227 | 553 121 | 639 240 | 566 706 | 669 981 |

4.58 2014 жылы өнеркәсіп кәсіпорындарының жас немесе тоңазытылған шошқа еті: ұшалар және жарты ұшаларды (қысқа уақыт сақтауға арналған тұзбен немесе консерванттармен өңделгенін қоса алғанда) сатып алу бағасы

Цены приобретения свинины свежей или охлажденной: туш и полутуш (включая обработанных солью или консервантами для кратковременного хранения) промышленными предприятиями в 2014 году

тоннасына теңгемен

в тенге за тонну

| | Қаңтар Январь | Ақпан Февраль | Наурыз Март | Сәуір Апрель | Мамыр Май | Маусым Июнь |
|-------------------------------|------------------|------------------|----------------|-----------------|--------------|----------------|
| Қазақстан Республикасы | 482 942 | 527 307 | 530 689 | 535 502 | 542 747 | 552 748 |
| Ақмола | 520 734 | 511 589 | 560 849 | 552 053 | 556 597 | 604 628 |
| Батыс Қазақстан | 387 523 | 423 798 | 423 798 | 405 305 | 405 305 | 405 305 |
| Қарағанды | 661 038 | 653 624 | 684 135 | 718 162 | 724 509 | 768 705 |
| Қостанай | 659 924 | 659 924 | 659 924 | 670 000 | 694 550 | 748 331 |
| Павлодар | 658 112 | 610 807 | 644 515 | 705 477 | 727 336 | 769 415 |
| Солтүстік Қазақстан | 506 737 | 543 704 | 540 701 | 542 400 | 557 070 | 609 971 |
| Астана қаласы | 670 016 | 667 281 | 663 016 | 684 495 | 697 874 | 714 700 |
| Алматы қаласы | 640 211 | 641 636 | 617 303 | 635 410 | 664 069 | 634 044 |

Жалғасы

Продолжение

| | Шілде Июль | Тамыз Август | Қыркүйек Сентябрь | Қазан Октябрь | Қараша Ноябрь | Желтоқсан Декабрь |
|-------------------------------|---------------|-----------------|----------------------|------------------|------------------|----------------------|
| Қазақстан Республикасы | 563 940 | 568 974 | 574 850 | 582 021 | 579 202 | 574 680 |
| Ақмола | 606 746 | 688 295 | 722 472 | 735 400 | 725 278 | 700 822 |
| Батыс Қазақстан | 405 305 | 405 305 | 405 305 | 405 305 | 405 305 | 405 305 |
| Қарағанды | 836 994 | 834 864 | 844 911 | 878 182 | 902 236 | 854 602 |
| Қостанай | 757 628 | 784 219 | 821 584 | 844 097 | 844 097 | 844 097 |
| Павлодар | 890 247 | 937 590 | 913 441 | 964 487 | 858 195 | 818 166 |
| Солтүстік Қазақстан | 644 902 | 644 902 | 667 236 | 723 630 | 723 630 | 696 123 |
| Астана қаласы | 753 629 | 764 019 | 785 766 | 796 855 | 793 273 | 793 273 |
| Алматы қаласы | 655 859 | 679 191 | 699 165 | 727 559 | 728 502 | 730 417 |

4.59 Өнеркәсіп кәсіпорындарының құлын етін қоса алғандағы жас немесе тоңазытылған жылқы етін сатып алу бағасы

Цены приобретения конины, включая жеребятину, свежей или охлажденной промышленными предприятиями

тоннасына теңгемен

в тенге за тонну

| | 2010 | 2011 | 2012 | 2013 | 2014 |
|--|---------|-----------|-----------|-----------|-----------|
| Кезең соңына На конец периода | | | | | |
| Қазақстан Республикасы | 707 786 | 864 713 | 716 157 | 650 139 | 824 808 |
| Ақмола | ... | 884 000 | 840 000 | 840 000 | ... |
| Қарағанды | 556 123 | 858 314 | 949 409 | 823 913 | ... |
| Қызылорда | 750 000 | 820 000 | 925 000 | 970 000 | 1 233 896 |
| Павлодар | 631 444 | 940 504 | 886 707 | 621 221 | ... |
| Астана қаласы | 729 697 | 618 466 | 1 100 959 | 1 214 005 | 1 275 894 |
| Алматы қаласы | 931 509 | 1 155 161 | 1 260 850 | 1 300 815 | 1 426 879 |
| Орта есеппен бір жылда В среднем за год | | | | | |
| Қазақстан Республикасы | 650 840 | 764 492 | 697 892 | 695 559 | 749 649 |
| Ақмола | ... | 789 132 | 835 209 | 840 000 | ... |
| Қарағанды | 512 545 | 713 207 | 922 554 | 817 005 | ... |
| Қызылорда | 675 417 | 777 108 | 842 345 | 947 430 | 1 105 544 |
| Павлодар | 615 750 | 713 238 | 895 002 | 751 066 | ... |
| Астана қаласы | 720 301 | 607 753 | 1 015 982 | 1 112 196 | 1 218 701 |
| Алматы қаласы | 822 918 | 1 053 002 | 1 183 235 | 1 239 849 | 1 314 166 |

4.60 2014 жылы өнеркәсіп кәсіпорындарының құлын етін қоса алғандағы жас немесе тоңазытылған жылқы етін сатып алу бағасы

Цены приобретения конины, включая жеребятину, свежей или охлажденной промышленными предприятиями в 2014 году

тоннасына теңгемен

в тенге за тонну

| | Қаңтар Январь | Ақпан Февраль | Наурыз Март | Сәуір Апрель | Мамыр Май | Маусым Июнь |
|-------------------------------|------------------|------------------|----------------|-----------------|--------------|----------------|
| Қазақстан Республикасы | 691 577 | 684 627 | 692 597 | 691 447 | 695 977 | 699 154 |
| Қызылорда | 998 749 | 998 749 | 1 024 695 | 1 050 000 | 1 074 709 | 1 122 497 |
| Астана қаласы | 1 228 295 | 1 102 637 | 1 250 000 | 1 177 425 | 1 235 773 | 1 235 773 |
| Алматы қаласы | 1 294 738 | 1 251 296 | 1 236 133 | 1 255 413 | 1 263 891 | 1 278 073 |

Жалғасы

Продолжение

| | Шілде Июль | Тамыз Август | Қыркүйек Сентябрь | Қазан Октябрь | Қараша Ноябрь | Желтоқсан Декабрь |
|-------------------------------|---------------|-----------------|----------------------|------------------|------------------|----------------------|
| Қазақстан Республикасы | 794 878 | 810 545 | 805 902 | 815 790 | 817 152 | 824 808 |
| Қызылорда | 1 122 497 | 1 122 497 | 1 168 332 | 1 190 588 | 1 190 588 | 1 233 896 |
| Астана қаласы | 1 183 744 | 1 183 744 | 1 254 209 | 1 232 527 | 1 275 894 | 1 275 894 |
| Алматы қаласы | 1 309 202 | 1 370 744 | 1 382 116 | 1 368 628 | 1 348 850 | 1 426 879 |

4.61 Өнеркәсіп кәсіпорындарының сиырдың шикі сүтті сатып алу бағасы
Цены приобретения молока сырого коровьего промышленными предприятиями

тоннасына теңгемен

в тенге за тонну

| | 2010 | 2011 | 2012 | 2013 | 2014 |
|--|--------|---------|---------|---------|---------|
| Кезең соңына На конец периода | | | | | |
| Қазақстан Республикасы | 61 286 | 69 535 | 72 539 | 78 165 | 88 144 |
| Ақмола | 43 119 | 82 973 | 77 490 | 79 565 | 79 046 |
| Ақтөбе | 45 848 | 61 046 | 61 046 | 78 978 | 103 452 |
| Алматы | 70 124 | 70 129 | 78 960 | 82 164 | 89 316 |
| Жамбыл | 58 828 | 65 236 | 77 747 | 85 547 | 87 789 |
| Қарағанды | 78 079 | 75 154 | 74 523 | 68 310 | 79 272 |
| Қостанай | 68 984 | 69 420 | 62 009 | 67 168 | 96 908 |
| Қызылорда | 44 595 | 44 430 | 42 000 | ... | ... |
| Оңтүстік Қазақстан | 55 661 | 62 056 | 62 564 | 62 840 | 69 512 |
| Павлодар | 59 994 | 68 589 | 76 420 | 75 592 | 83 743 |
| Солтүстік Қазақстан | 64 292 | 67 448 | 64 477 | 71 045 | 78 278 |
| Шығыс Қазақстан | 62 031 | 78 545 | 87 877 | 87 787 | 116 067 |
| Астана қаласы | 97 720 | 110 171 | 132 386 | 124 097 | ... |
| Алматы қаласы | 77 152 | 69 619 | 85 000 | 88 015 | ... |
| Орта есеппен бір жылда В среднем за год | | | | | |
| Қазақстан Республикасы | 48 130 | 67 338 | 67 701 | 74 458 | 84 264 |
| Ақмола | 40 435 | 73 910 | 73 391 | 74 255 | 76 697 |
| Ақтөбе | 45 746 | 58 728 | 61 046 | 76 237 | 107 658 |
| Алматы | 57 390 | 64 766 | 69 889 | 76 239 | 82 345 |
| Жамбыл | 44 630 | 59 998 | 68 461 | 76 412 | 80 717 |
| Қарағанды | 56 159 | 73 319 | 66 288 | 63 470 | 69 227 |
| Қостанай | 54 375 | 71 142 | 64 985 | 67 438 | 86 950 |
| Қызылорда | 41 695 | 44 670 | 42 000 | ... | ... |
| Оңтүстік Қазақстан | 43 593 | 50 601 | 55 337 | 60 745 | 67 203 |
| Павлодар | 46 983 | 64 522 | 70 738 | 74 453 | 76 660 |
| Солтүстік Қазақстан | 50 080 | 64 800 | 61 841 | 66 715 | 75 392 |
| Шығыс Қазақстан | 50 549 | 67 223 | 77 031 | 79 886 | 94 629 |
| Астана қаласы | 93 651 | 108 273 | 117 476 | 124 180 | ... |
| Алматы қаласы | 66 743 | 68 108 | 76 955 | 81 246 | ... |

4.62 2014 жылы өнеркәсіп кәсіпорындарының сиырдың шикі сүтті сатып алу бағасы
Цены приобретения молока сырого коровьего промышленными предприятиями в 2014 году

тоннасына теңгемен

в тенге за тонну

| | Қаңтар Январь | Ақпан Февраль | Наурыз Март | Сәуір Апрель | Мамыр Май | Маусым Июнь |
|-------------------------------|------------------|------------------|----------------|-----------------|--------------|----------------|
| Қазақстан Республикасы | 84 440 | 85 488 | 86 295 | 86 230 | 85 491 | 83 265 |
| Ақмола | 81 439 | 79 880 | 77 807 | 76 223 | 75 505 | 79 012 |
| Ақтөбе | 111 992 | 114 611 | 116 304 | 114 174 | 112 152 | 103 452 |
| Алматы | 83 978 | 85 807 | 86 352 | 85 396 | 81 928 | 77 480 |
| Жамбыл | 83 048 | 83 720 | 83 720 | 80 647 | 79 214 | 75 349 |
| Қарағанды | 70 640 | 72 034 | 68 912 | 65 949 | 65 700 | 64 039 |
| Қостанай | 72 188 | 79 847 | 83 567 | 84 574 | 84 801 | 86 040 |
| Оңтүстік Қазақстан | 69 951 | 65 913 | 67 719 | 66 999 | 66 576 | 66 559 |
| Павлодар | 80 164 | 79 916 | 78 019 | 76 021 | 74 458 | 73 747 |
| Солтүстік Қазақстан | 74 107 | 77 167 | 75 986 | 75 884 | 75 006 | 74 729 |
| Шығыс Қазақстан | 92 671 | 92 364 | 91 562 | 91 713 | 93 713 | 87 896 |

Жалғасы

Продолжение

| | Шілде Июль | Тамыз Август | Қыркүйек Сентябрь | Қазан Октябрь | Қараша Ноябрь | Желтоқсан Декабрь |
|-------------------------------|---------------|-----------------|----------------------|------------------|------------------|----------------------|
| Қазақстан Республикасы | 80 503 | 80 610 | 81 528 | 83 379 | 86 191 | 88 144 |
| Ақмола | 72 554 | 72 668 | 73 921 | 74 870 | 78 044 | 79 046 |
| Ақтөбе | 103 452 | 103 452 | 103 452 | 103 452 | 103 452 | 103 452 |

Жалғасы

Продолжение

| | Шілде Июль | Тамыз Август | Қыркүйек Сентябрь | Қазан Октябрь | Қараша Ноябрь | Желтоқсан Декабрь |
|---------------------|---------------|-----------------|----------------------|------------------|------------------|----------------------|
| Алматы | 76 981 | 78 114 | 78 636 | 81 321 | 83 898 | 89 316 |
| Жамбыл | 74 662 | 75 512 | 75 145 | 85 205 | 86 137 | 87 789 |
| Қарағанды | 64 190 | 63 064 | 67 564 | 72 743 | 78 944 | 79 272 |
| Қостанай | 88 288 | 91 585 | 91 944 | 93 612 | 93 158 | 96 908 |
| Оңтүстік Қазақстан | 66 670 | 67 050 | 67 636 | 65 794 | 66 196 | 69 512 |
| Павлодар | 72 475 | 71 492 | 73 404 | 76 601 | 80 919 | 83 743 |
| Солтүстік Қазақстан | 75 142 | 73 912 | 74 035 | 75 185 | 75 397 | 78 278 |
| Шығыс Қазақстан | 89 330 | 89 027 | 91 744 | 93 609 | 109 853 | 116 067 |

4.63 Өнеркәсіп кәсіпорындарының қатты түрдегі сүтті сатып алу бағасы
Цены приобретения молока в твердой форме промышленными предприятиями

тоннасына теңгемен

в тенге за тонну

| | 2010 | 2011 | 2012 | 2013 | 2014 |
|--|---------|---------|---------|---------|---------|
| Кезең соңына На конец периода | | | | | |
| Қазақстан Республикасы | 596 981 | 574 912 | 517 957 | 563 275 | 786 323 |
| Ақтөбе | 703 466 | 674 810 | 584 623 | 789 872 | ... |
| Алматы | 446 460 | 614 092 | 554 505 | 658 822 | 627 786 |
| Атырау | 558 000 | 560 000 | 560 000 | 565 000 | ... |
| Батыс Қазақстан | 315 800 | 435 293 | 435 293 | 629 285 | 679 706 |
| Қарағанды | 466 741 | 524 792 | 589 662 | 431 719 | 770 734 |
| Қостанай | 354 053 | 632 121 | 595 805 | 598 830 | 607 288 |
| Қызылорда | 377 083 | 437 750 | 441 486 | 365 000 | ... |
| Маңғыстау | 619 918 | 586 277 | 570 938 | 643 431 | 734 839 |
| Шығыс Қазақстан | 444 286 | 505 609 | 463 141 | 485 792 | 530 969 |
| Астана қаласы | 768 006 | 568 672 | 575 293 | 676 376 | 703 008 |
| Алматы қаласы | 665 130 | 627 841 | 505 053 | 658 806 | 841 166 |
| Орта есеппен бір жылда В среднем за год | | | | | |
| Қазақстан Республикасы | 519 317 | 539 527 | 534 297 | 536 232 | 797 458 |
| Ақтөбе | 554 007 | 573 775 | 627 874 | 755 335 | ... |
| Алматы | 395 292 | 556 904 | 565 151 | 619 871 | 706 077 |
| Атырау | 577 173 | 560 000 | 576 593 | 562 494 | ... |
| Батыс Қазақстан | 315 800 | 435 293 | 435 293 | 629 285 | 675 354 |
| Қарағанды | 427 913 | 484 371 | 583 471 | 381 779 | 761 790 |
| Қостанай | 354 053 | 629 906 | 582 249 | 589 931 | 623 098 |
| Қызылорда | 377 083 | 435 954 | 441 486 | 365 000 | ... |
| Маңғыстау | 614 294 | 595 015 | 579 886 | 601 790 | 763 971 |
| Шығыс Қазақстан | 449 619 | 495 156 | 476 049 | 490 406 | 521 875 |
| Астана қаласы | 598 876 | 561 987 | 596 390 | 695 282 | 711 615 |
| Алматы қаласы | 569 135 | 589 136 | 545 103 | 588 134 | 895 245 |

4.64 2014 жылы өнеркәсіп кәсіпорындарының қатты түрдегі сүтті сатып алу бағасы
Цены приобретения молока в твердой форме промышленными предприятиями в 2014 году

тоннасына теңгемен

в тенге за тонну

| | Қаңтар Январь | Ақпан Февраль | Наурыз Март | Сәуір Апрель | Мамыр Май | Маусым Июнь |
|-------------------------------|------------------|------------------|----------------|-----------------|--------------|----------------|
| Қазақстан Республикасы | 740 484 | 791 410 | 808 221 | 815 239 | 799 216 | 807 459 |
| Алматы | 592 365 | 628 839 | 727 883 | 746 303 | 774 650 | 773 826 |
| Батыс Қазақстан | 629 285 | 679 706 | 679 706 | 679 706 | 679 706 | 679 706 |
| Қарағанды | 651 946 | 652 451 | 674 222 | 768 493 | 827 418 | 832 242 |
| Қостанай | 557 352 | 607 915 | 615 307 | 624 253 | 622 891 | 698 031 |
| Маңғыстау | 665 634 | 685 417 | 784 368 | 789 094 | 789 094 | 800 412 |
| Шығыс Қазақстан | 485 792 | 485 792 | 506 369 | 540 521 | 527 332 | 534 708 |
| Астана қаласы | 667 646 | 656 254 | 708 614 | 729 466 | 729 519 | 725 122 |
| Алматы қаласы | 879 984 | 913 016 | 910 970 | 907 175 | 924 609 | 917 765 |

Жалғасы

Продолжение

| | Шілде Июль | Тамыз Август | Қыркүйек Сентябрь | Қазан Октябрь | Қараша Ноябрь | Желтоқсан Декабрь |
|-------------------------------|---------------|-----------------|----------------------|------------------|------------------|----------------------|
| Қазақстан Республикасы | 815 343 | 810 253 | 809 104 | 796 650 | 792 766 | 786 323 |
| Алматы | 770 394 | 747 072 | 734 069 | 700 243 | 681 548 | 627 786 |
| Батыс Қазақстан | 679 706 | 679 706 | 679 706 | 679 706 | 679 706 | 679 706 |
| Қарағанды | 814 965 | 800 622 | 805 390 | 798 690 | 778 023 | 770 734 |

Жалғасы

Продолжение

| | Шілде Июль | Тамыз Август | Қыркүйек Сентябрь | Қазан Октябрь | Қараша Ноябрь | Желтоқсан Декабрь |
|-----------------|---------------|-----------------|----------------------|------------------|------------------|----------------------|
| Қостанай | 693 919 | 621 684 | 621 684 | 609 855 | 609 388 | 607 288 |
| Маңғыстау | 800 412 | 800 412 | 800 412 | 800 412 | 734 839 | 734 839 |
| Шығыс Қазақстан | 530 969 | 530 969 | 530 969 | 530 969 | 530 969 | 530 969 |
| Астана қаласы | 729 518 | 729 518 | 729 518 | 718 118 | 718 118 | 703 008 |
| Алматы қаласы | 909 889 | 901 868 | 886 134 | 878 211 | 875 697 | 841 166 |

4.65 Өнеркәсіп кәсіпорындарының сары майды сатып алу бағасы
Цены приобретения масла сливочного промышленными предприятиями

тоннасына теңгемен

в тенге за тонну

| | 2010 | 2011 | 2012 | 2013 | 2014 |
|--|---------|---------|---------|-----------|---------|
| Кезең соңына На конец периода | | | | | |
| Қазақстан Республикасы | 752 630 | 572 034 | 565 294 | 494 715 | 723 534 |
| Ақмола | 400 174 | 382 591 | 542 234 | 539 179 | ... |
| Ақтөбе | 324 496 | 425 740 | 407 605 | 395 431 | ... |
| Батыс Қазақстан | ... | 478 257 | 516 720 | 444 981 | 570 999 |
| Жамбыл | 861 470 | 801 623 | 883 715 | 1 045 312 | 968 629 |
| Қарағанды | 303 597 | 550 414 | 508 372 | 504 969 | 744 064 |
| Қызылорда | 476 165 | 466 154 | 440 000 | ... | ... |
| Маңғыстау | 382 582 | 428 959 | 446 480 | 382 950 | 402 062 |
| Оңтүстік Қазақстан | ... | ... | 500 000 | 547 102 | 501 996 |
| Павлодар | 469 663 | 543 750 | 487 600 | 500 570 | ... |
| Солтүстік Қазақстан | 986 564 | 818 317 | 818 317 | 741 620 | 618 466 |
| Шығыс Қазақстан | 443 076 | 467 921 | ... | 325 490 | 511 126 |
| Астана қаласы | 435 381 | 544 999 | 582 984 | 518 408 | 566 121 |
| Алматы қаласы | 833 982 | 673 154 | 697 994 | 686 232 | 876 225 |
| Орта есеппен бір жылда В среднем за год | | | | | |
| Қазақстан Республикасы | 751 268 | 564 514 | 564 616 | 491 456 | 757 835 |
| Ақмола | 339 811 | 394 047 | 541 835 | 539 433 | ... |
| Ақтөбе | 336 801 | 418 243 | 413 560 | 383 358 | ... |
| Батыс Қазақстан | ... | 455 477 | 498 383 | 441 461 | 536 488 |
| Жамбыл | 774 412 | 708 527 | 876 723 | 935 468 | 999 055 |
| Қарағанды | 302 645 | 534 456 | 509 986 | 505 564 | 722 059 |
| Қызылорда | 453 360 | 457 984 | 437 459 | ... | ... |
| Маңғыстау | 382 788 | 435 456 | 444 415 | 392 496 | 406 327 |
| Оңтүстік Қазақстан | ... | ... | 500 000 | 536 873 | 509 017 |
| Павлодар | 545 999 | 487 324 | 491 342 | 491 853 | ... |
| Солтүстік Қазақстан | 900 080 | 871 229 | 810 288 | 775 734 | 647 978 |
| Шығыс Қазақстан | 436 537 | 480 862 | ... | 324 484 | 481 754 |
| Астана қаласы | 420 918 | 550 539 | 586 278 | 518 257 | 544 899 |
| Алматы қаласы | 833 580 | 654 495 | 691 203 | 684 173 | 910 588 |

4.66 2014 жылы өнеркәсіп кәсіпорындарының сары майды сатып алу бағасы
Цены приобретения масла сливочного промышленными предприятиями в 2014 году

тоннасына теңгемен

в тенге за тонну

| | Қаңтар Январь | Ақпан Февраль | Наурыз Март | Сәуір Апрель | Мамыр Май | Маусым Июнь |
|-------------------------------|------------------|------------------|----------------|-----------------|--------------|----------------|
| Қазақстан Республикасы | 720 626 | 784 955 | 806 514 | 787 368 | 796 227 | 771 292 |
| Батыс Қазақстан | 444 972 | 444 972 | 444 972 | 570 999 | 570 999 | 570 999 |
| Жамбыл | 1 045 312 | 1 075 137 | 1 015 907 | 1 015 907 | 1 015 907 | 1 015 907 |
| Қарағанды | 655 339 | 706 557 | 714 354 | 711 473 | 745 206 | 731 160 |
| Маңғыстау | 391 678 | 395 466 | 385 657 | 408 315 | 434 536 | 416 709 |
| Оңтүстік Қазақстан | 530 673 | 530 673 | 530 673 | 501 996 | 501 996 | 501 996 |
| Солтүстік Қазақстан | 612 372 | 612 372 | 699 285 | 699 285 | 699 285 | 651 920 |
| Шығыс Қазақстан | 442 719 | 442 719 | 442 719 | 442 719 | 442 719 | 513 399 |
| Астана қаласы | 526 918 | 526 918 | 539 039 | 539 039 | 540 497 | 540 497 |
| Алматы қаласы | 863 787 | 864 657 | 924 999 | 968 037 | 990 256 | 952 829 |

Жалғасы

Продолжение

| | Шілде Июль | Тамыз Август | Қыркүйек Сентябрь | Қазан Октябрь | Қараша Ноябрь | Желтоқсан Декабрь |
|-------------------------------|---------------|-----------------|----------------------|------------------|------------------|----------------------|
| Қазақстан Республикасы | 749 169 | 788 185 | 719 782 | 725 645 | 728 960 | 723 534 |
| Батыс Қазақстан | 570 999 | 570 999 | 570 999 | 570 999 | 570 999 | 570 999 |
| Жамбыл | 968 629 | 968 629 | 968 629 | 968 629 | 968 629 | 968 629 |

Жалғасы

Продолжение

| | Шілде Июль | Тамыз Август | Қыркүйек Сентябрь | Қазан Октябрь | Қараша Ноябрь | Желтоқсан Декабрь |
|---------------------|---------------|-----------------|----------------------|------------------|------------------|----------------------|
| Қарағанды | 720 997 | 776 900 | 703 072 | 712 680 | 750 061 | 744 064 |
| Маңғыстау | 416 709 | 415 543 | 405 462 | 404 755 | 401 361 | 402 062 |
| Оңтүстік Қазақстан | 501 996 | 501 996 | 501 996 | 501 996 | 501 996 | 501 996 |
| Солтүстік Қазақстан | 651 920 | 651 920 | 651 920 | 618 466 | 618 466 | 618 466 |
| Шығыс Қазақстан | 513 065 | 511 126 | 511 126 | 511 126 | 511 126 | 511 126 |
| Астана қаласы | 547 903 | 547 903 | 547 903 | 559 601 | 557 934 | 566 121 |
| Алматы қаласы | 930 311 | 903 355 | 903 355 | 877 435 | 882 352 | 876 225 |

4.67 Өнеркәсіп кәсіпорындарының тазартылмаған өсімдік майын сатып алу бағасы
Цены приобретения масла растительного нерафинированного промышленными предприятиями

тоннасына теңгемен

в тенге за тонну

| | 2010 | 2011 | 2012 | 2013 | 2014 |
|-------------------------------|---------|---------|---------|---------|---------|
| Кезең соңына | | | | | |
| На конец периода | | | | | |
| Қазақстан Республикасы | 181 902 | 189 347 | 198 879 | 185 161 | 183 072 |
| Ақмола | 233 995 | 290 026 | 288 075 | 278 084 | 290 661 |
| Ақтөбе | 194 615 | 184 893 | 215 341 | 175 247 | 173 688 |
| Батыс Қазақстан | 165 274 | 209 105 | 210 000 | 216 000 | ... |
| Жамбыл | 185 000 | 210 000 | 220 000 | 199 852 | ... |
| Қарағанды | 166 670 | 192 425 | 228 733 | 207 879 | 226 965 |
| Қостанай | 195 394 | 261 274 | 235 980 | 233 059 | 196 163 |
| Қызылорда | 206 573 | 228 074 | 217 371 | 215 000 | 225 636 |
| Маңғыстау | ... | ... | ... | ... | 247 386 |
| Оңтүстік Қазақстан | ... | 125 000 | 148 024 | 196 179 | 281 874 |
| Солтүстік Қазақстан | 291 041 | 226 931 | ... | ... | 200 508 |
| Шығыс Қазақстан | 181 083 | 229 772 | 223 050 | 198 705 | 192 682 |
| Алматы қаласы | 166 702 | 200 538 | 199 488 | 189 171 | 179 098 |
| Орта есеппен бір жылда | | | | | |
| В среднем за год | | | | | |
| Қазақстан Республикасы | 139 593 | 211 141 | 188 551 | 199 277 | 181 212 |
| Ақмола | 197 481 | 280 221 | 276 798 | 281 942 | 281 685 |
| Ақтөбе | 137 175 | 217 064 | 191 860 | 201 150 | 175 174 |
| Батыс Қазақстан | 165 063 | 198 898 | 237 698 | 215 071 | ... |
| Жамбыл | 167 106 | 232 160 | 205 657 | 203 860 | ... |
| Қарағанды | 123 053 | 234 340 | 208 382 | 227 502 | 212 154 |
| Қостанай | 193 515 | 271 576 | 235 505 | 239 360 | 199 016 |
| Қызылорда | 186 019 | 222 698 | 220 385 | 213 739 | 224 310 |
| Маңғыстау | ... | ... | ... | ... | 249610 |
| Оңтүстік Қазақстан | ... | 125 000 | 148 024 | 196 954 | 277 855 |
| Солтүстік Қазақстан | 222 523 | 233 968 | ... | ... | 188 713 |
| Шығыс Қазақстан | 146 371 | 234 389 | 207 675 | 221 050 | 190 066 |
| Алматы қаласы | 147 366 | 221 644 | 185 010 | 189 364 | 166 711 |

4.68 2014 жылы өнеркәсіп кәсіпорындарының тазартылмаған өсімдік майын сатып алу бағасы
Цены приобретения масла растительного нерафинированного промышленными предприятиями в 2014 году

тоннасына теңгемен

в тенге за тонну

| | Қаңтар Январь | Ақпан Февраль | Наурыз Март | Сәуір Апрель | Мамыр Май | Маусым Июнь |
|-------------------------------|------------------|------------------|----------------|-----------------|--------------|----------------|
| Қазақстан Республикасы | 180 807 | 169 871 | 168 346 | 176 536 | 188 302 | 185 457 |
| Ақмола | 270 884 | 275 141 | 289 031 | 280 174 | 283 063 | 283 063 |
| Ақтөбе | 175 055 | 164 560 | 169 378 | 173 467 | 181 329 | 178 113 |
| Қарағанды | 206 881 | 202 985 | 208 958 | 213 228 | 213 184 | 210 520 |
| Қостанай | 213 916 | 213 916 | 196 163 | 196 163 | 196 163 | 196 163 |
| Қызылорда | 222 468 | 222 468 | 222 468 | 222 468 | 222 468 | 225 636 |
| Маңғыстау | 297 762 | 228 835 | 247 386 | 247 386 | 247 386 | 247 386 |
| Оңтүстік Қазақстан | 292 140 | 287 787 | 278 640 | 278 640 | 268 959 | 277 126 |
| Солтүстік Қазақстан | 179 194 | 161 772 | 161 772 | 177 212 | 190 081 | 197 538 |
| Шығыс Қазақстан | 195 646 | 186 881 | 187 674 | 187 674 | 189 923 | 188 471 |
| Алматы қаласы | 163 437 | 155 963 | 149 038 | 159 792 | 172 366 | 169 678 |

Жалғасы

Продолжение

| | Шілде Июль | Тамыз Август | Қыркүйек Сентябрь | Қазан Октябрь | Қараша Ноябрь | Желтоқсан Декабрь |
|-------------------------------|---------------|-----------------|----------------------|------------------|------------------|----------------------|
| Қазақстан Республикасы | 185 910 | 186 097 | 189 866 | 187 531 | 174 421 | 183 072 |
| Ақмола | 282 708 | 282 708 | 283 063 | 286 912 | 273 522 | 290 661 |
| Ақтөбе | 179 337 | 183 353 | 183 051 | 184 345 | 158 477 | 173 688 |
| Қарағанды | 211 672 | 211 987 | 209 410 | 213 452 | 217 501 | 226 965 |
| Қостанай | 196 163 | 196 163 | 196 163 | 196 163 | 196 163 | 196 163 |
| Қызылорда | 225 636 | 225 636 | 225 636 | 225 636 | 225 636 | 225 636 |
| Маңғыстау | 247 386 | 247 386 | 247 386 | 247 386 | 247 386 | 247 386 |
| Оңтүстік Қазақстан | 269 534 | 274 045 | 274 045 | 274 045 | 278 341 | 281 874 |
| Солтүстік Қазақстан | 197 539 | 197 539 | 206 322 | 201 979 | 200 508 | 200 508 |
| Шығыс Қазақстан | 187 625 | 192 776 | 186 715 | 191 540 | 193 444 | 192 682 |
| Алматы қаласы | 171 219 | 162 910 | 171 604 | 171 857 | 176 197 | 179 098 |

4.69 Өнеркәсіп кәсіпорындарының ұсақ тартылған бидай немесе суржик ұнын сатып алу бағасы
Цены приобретения муки мелкого помола пшеничной или суржиковой промышленными
предприятиями

тоннасына теңгемен

в тенге за тонну

| | 2010 | 2011 | 2012 | 2013 | 2014 |
|--|--------|--------|--------|--------|--------|
| Кезең соңына На конец периода | | | | | |
| Қазақстан Республикасы | 62 809 | 54 512 | 69 727 | 60 880 | 66 416 |
| Ақмола | 65 678 | 47 971 | 71 370 | 60 275 | 59 803 |
| Ақтөбе | 54 910 | 50 597 | 71 368 | 60 510 | 67 339 |
| Алматы | 59 800 | 58 921 | 67 619 | 66 578 | 73 252 |
| Атырау | 57 356 | 69 419 | 83 247 | 75 500 | ... |
| Батыс Қазақстан | 59 582 | 62 293 | 65 733 | 63 070 | 76 077 |
| Жамбыл | 65 931 | 58 403 | 69 512 | 58 038 | 65 925 |
| Қарағанды | 67 041 | 48 993 | 74 610 | 53 784 | 65 649 |
| Қостанай | 60 000 | 39 937 | 77 599 | 52 772 | 66 190 |
| Қызылорда | 46 992 | 51 981 | 56 125 | 59 102 | 62 590 |
| Маңғыстау | 63 767 | 78 254 | 86 563 | 74 834 | 92 642 |
| Оңтүстік Қазақстан | 66 860 | 57 465 | 62 598 | 56 853 | 71 901 |
| Павлодар | 57 966 | 48 627 | 68 020 | 49 809 | 51 832 |
| Солтүстік Қазақстан | 56 895 | 43 433 | 65 770 | 50 429 | 59 125 |
| Шығыс Қазақстан | 63 466 | 54 672 | 65 259 | 51 927 | 61 081 |
| Астана қаласы | 64 155 | 58 720 | 65 129 | 66 883 | 72 223 |
| Алматы қаласы | 58 475 | 54 280 | 71 174 | 85 225 | 74 631 |
| Орта есеппен бір жылда В среднем за год | | | | | |
| Қазақстан Республикасы | 50 537 | 64 803 | 55 687 | 63 971 | 62 828 |
| Ақмола | 44 122 | 63 298 | 54 855 | 61 292 | 57 674 |
| Ақтөбе | 42 966 | 57 147 | 51 936 | 62 867 | 69 128 |
| Алматы | 50 433 | 68 495 | 57 424 | 70 333 | 66 623 |
| Атырау | 43 224 | 78 745 | 67 061 | 74 957 | ... |
| Батыс Қазақстан | 48 395 | 64 165 | 62 341 | 67 683 | 70 195 |
| Жамбыл | 52 074 | 67 497 | 58 304 | 68 086 | 60 185 |
| Қарағанды | 49 513 | 69 447 | 56 880 | 54 908 | 59 855 |
| Қостанай | 41 864 | 61 911 | 49 705 | 55 923 | 60 105 |
| Қызылорда | 46 868 | 51 776 | 52 551 | 58 899 | 60 194 |
| Маңғыстау | 52 121 | 80 766 | 63 664 | 78 478 | 82 909 |
| Оңтүстік Қазақстан | 56 799 | 60 211 | 53 344 | 61 234 | 63 312 |
| Павлодар | 42 365 | 63 476 | 50 096 | 53 307 | 51 782 |
| Солтүстік Қазақстан | 39 926 | 60 430 | 46 136 | 53 780 | 55 241 |
| Шығыс Қазақстан | 41 171 | 63 812 | 52 247 | 55 217 | 56 626 |
| Астана қаласы | 60 632 | 63 791 | 57 499 | 68 004 | 66 313 |
| Алматы қаласы | 48 440 | 67 720 | 61 216 | 89 809 | 70 885 |

4.70 2014 жылы өнеркәсіп кәсіпорындарының ұсақ тартылған бидай немесе суржик ұнын сатып алу бағасы

Цены приобретения муки мелкого помола пшеничной или суржиковой промышленными предприятиями в 2014 году

тоннасына теңгемен

в тенге за тонну

| | Қаңтар Январь | Ақпан Февраль | Наурыз Март | Сәуір Апрель | Мамыр Май | Маусым Июнь |
|-------------------------------|------------------|------------------|----------------|-----------------|--------------|----------------|
| Қазақстан Республикасы | 58 027 | 57 069 | 58 261 | 60 141 | 61 622 | 63 706 |
| Ақмола | 54 829 | 52 976 | 54 748 | 55 418 | 54 444 | 58 215 |
| Ақтөбе | 59 959 | 58 349 | 65 887 | 69 710 | 72 465 | 72 312 |
| Алматы | 61 486 | 60 515 | 62 221 | 61 123 | 63 776 | 66 554 |
| Батыс Қазақстан | 61 383 | 61 383 | 65 252 | 66 272 | 66 272 | 72 624 |
| Жамбыл | 59 753 | 57 271 | 54 314 | 58 741 | 59 892 | 60 297 |
| Қарағанды | 54 721 | 54 245 | 54 624 | 55 166 | 57 744 | 61 067 |
| Қостанай | 53 739 | 51 250 | 54 181 | 56 785 | 58 937 | 61 900 |
| Қызылорда | 58 411 | 58 411 | 58 411 | 58 411 | 59 847 | 60 775 |
| Маңғыстау | 70 350 | 71 738 | 73 804 | 73 804 | 75 376 | 82 285 |
| Оңтүстік Қазақстан | 55 652 | 52 327 | 55 061 | 58 092 | 61 240 | 65 356 |
| Павлодар | 48 501 | 48 501 | 48 859 | 51 213 | 52 111 | 54 189 |
| Солтүстік Қазақстан | 48 940 | 49 052 | 50 777 | 54 137 | 55 047 | 55 785 |
| Шығыс Қазақстан | 51 647 | 50 916 | 51 855 | 54 743 | 56 464 | 57 129 |
| Астана қаласы | 61 056 | 59 944 | 62 561 | 64 168 | 65 572 | 66 347 |
| Алматы қаласы | 66 577 | 66 151 | 67 563 | 69 508 | 69 909 | 70 050 |

Жалғасы

Продолжение

| | Шілде Июль | Тамыз Август | Қыркүйек Сентябрь | Қазан Октябрь | Қараша Ноябрь | Желтоқсан Декабрь |
|-------------------------------|---------------|-----------------|----------------------|------------------|------------------|----------------------|
| Қазақстан Республикасы | 66 492 | 66 874 | 65 481 | 65 382 | 65 688 | 66 416 |
| Ақмола | 58 792 | 60 540 | 61 798 | 61 747 | 59 701 | 59 803 |
| Ақтөбе | 77 517 | 73 080 | 73 405 | 71 002 | 71 132 | 67 339 |
| Алматы | 69 801 | 69 797 | 69 539 | 71 456 | 71 798 | 73 252 |
| Батыс Қазақстан | 71 981 | 75 679 | 76 077 | 76 077 | 76 077 | 76 077 |
| Жамбыл | 60 297 | 60 297 | 60 297 | 63 136 | 62 779 | 65 925 |
| Қарағанды | 63 931 | 63 434 | 64 073 | 61 784 | 63 609 | 65 649 |
| Қостанай | 63 248 | 64 395 | 66 200 | 63 672 | 63 284 | 66 190 |
| Қызылорда | 60 775 | 60 775 | 60 775 | 60 775 | 62 590 | 62 590 |
| Маңғыстау | 91 915 | 91 915 | 92 748 | 92 322 | 92 322 | 92 642 |
| Оңтүстік Қазақстан | 70 956 | 69 146 | 67 815 | 67 445 | 68 953 | 71 901 |
| Павлодар | 54 725 | 54 069 | 53 591 | 52 407 | 51 909 | 51 832 |
| Солтүстік Қазақстан | 56 621 | 57 415 | 58 580 | 59 403 | 59 582 | 59 125 |
| Шығыс Қазақстан | 58 706 | 60 233 | 59 499 | 58 607 | 59 936 | 61 081 |
| Астана қаласы | 68 569 | 68 912 | 68 075 | 69 181 | 70 386 | 72 223 |
| Алматы қаласы | 71 481 | 74 463 | 72 247 | 74 407 | 74 407 | 74 631 |

4.71 Өнеркәсіп кәсіпорындарының қатты күйдегі, құрақ немесе қызылша қантынан алынған құмшекерді сатып алу бағасы

Цены приобретения сахара-песка, полученного из сахара тростникового или свекловичного, в твердом состоянии промышленными предприятиями

тоннасына теңгемен

в тенге за тонну

| | 2010 | 2011 | 2012 | 2013 | 2014 |
|-------------------------------|----------------------------------|---------|---------|---------|---------|
| | Кезең соңына На конец периода | | | | |
| Қазақстан Республикасы | 151 675 | 139 646 | 132 574 | 117 548 | 133 829 |
| Ақмола | 164 812 | 146 182 | 147 052 | 145 304 | 153 697 |
| Ақтөбе | 144 482 | 147 476 | 123 990 | 128 302 | 150 149 |
| Алматы | 157 169 | 145 121 | 130 077 | 121 156 | 145 453 |
| Атырау | 158 097 | 165 731 | 165 529 | 130 000 | ... |
| Батыс Қазақстан | 160 990 | 146 375 | 133 838 | 129 958 | 148 949 |
| Жамбыл | 155 182 | 128 979 | 129 847 | 119 302 | 144 551 |
| Қарағанды | 141 860 | 133 493 | 126 101 | 129 661 | 145 621 |
| Қостанай | 145 549 | 151 856 | 129 807 | 114 931 | 125 852 |
| Қызылорда | 175 561 | 177 412 | 153 607 | 135 000 | ... |
| Маңғыстау | 164 016 | 178 828 | 158 321 | 161 914 | 169 999 |
| Оңтүстік Қазақстан | 140 984 | 162 682 | 123 684 | 123 152 | 139 849 |
| Павлодар | 169 093 | 138 904 | 123 234 | 135 412 | 164 713 |
| Солтүстік Қазақстан | 176 466 | 120 552 | 122 900 | 122 550 | 150 209 |
| Шығыс Қазақстан | 169 973 | 154 857 | 140 529 | 135 139 | 163 734 |
| Астана қаласы | 172 006 | 168 950 | 161 187 | 139 896 | 144 628 |
| Алматы қаласы | 155 967 | 129 188 | 126 072 | 118 686 | 150 233 |

Жалғасы

Продолжение

| | 2010 | 2011 | 2012 | 2013 | 2014 |
|--|---------|---------|---------|---------|---------|
| Орта есеппен бір жылда В среднем за год | | | | | |
| Қазақстан Республикасы | 131 485 | 157 058 | 135 571 | 120 346 | 127 166 |
| Ақмола | 158 266 | 184 504 | 151 143 | 147 217 | 152 915 |
| Ақтөбе | 137 010 | 157 331 | 137 793 | 128 704 | 144 722 |
| Алматы | 144 161 | 170 217 | 137 006 | 124 962 | 141 102 |
| Атырау | 148 646 | 187 459 | 167 069 | 132 084 | ... |
| Батыс Қазақстан | 156 012 | 154 158 | 141 340 | 129 764 | 133 564 |
| Жамбыл | 146 842 | 172 931 | 137 462 | 122 122 | 135 808 |
| Қарағанды | 131 174 | 175 608 | 135 823 | 129 244 | 143 871 |
| Қостанай | 123 785 | 174 371 | 141 723 | 118 005 | 120 809 |
| Қызылорда | 168 185 | 195 851 | 157 828 | 137 032 | ... |
| Маңғыстау | 160 617 | 183 490 | 156 303 | 164 626 | 166 726 |
| Оңтүстік Қазақстан | 121 388 | 174 323 | 133 794 | 123 661 | 139 656 |
| Павлодар | 157 640 | 178 075 | 139 329 | 129 714 | 153 833 |
| Солтүстік Қазақстан | 162 756 | 173 361 | 132 221 | 128 176 | 148 053 |
| Шығыс Қазақстан | 159 892 | 188 059 | 146 455 | 136 967 | 154 258 |
| Астана қаласы | 160 470 | 187 026 | 167 319 | 152 985 | 139 904 |
| Алматы қаласы | 131 629 | 175 384 | 129 434 | 121 752 | 149 748 |

4.72 2014 жылы өнеркәсіп кәсіпорындарының қатты күйдегі, құрақ немесе қызылша қантынан алынған құмшекерді сатып алу бағасы

Цены приобретения сахара-песка, полученного из сахара тростникового или свекловичного, в твердом состоянии промышленными предприятиями в 2014 году

тоннасына теңгемен

в тенге за тонну

| | Қаңтар Январь | Ақпан Февраль | Наурыз Март | Сәуір Апрель | Мамыр Май | Маусым Июнь |
|-------------------------------|------------------|------------------|----------------|-----------------|--------------|----------------|
| Қазақстан Республикасы | 112 817 | 112 887 | 116 342 | 121 401 | 122 807 | 123 454 |
| Ақмола | 144 700 | 145 096 | 151 093 | 153 269 | 155 441 | 155 441 |
| Ақтөбе | 120 558 | 117 239 | 121 816 | 145 721 | 149 083 | 151 883 |
| Алматы | 120 836 | 120 673 | 131 620 | 140 601 | 147 465 | 146 983 |
| Батыс Қазақстан | 115 185 | 115 185 | 115 340 | 133 462 | 133 462 | 137 674 |
| Жамбыл | 119 302 | 119 302 | 119 302 | 127 705 | 139 821 | 139 821 |
| Қарағанды | 120 150 | 120 211 | 140 031 | 145 302 | 151 114 | 153 587 |
| Қостанай | 112 785 | 111 096 | 113 675 | 114 629 | 115 539 | 116 205 |
| Маңғыстау | 151 279 | 151 279 | 169 999 | 169 999 | 169 999 | 169 999 |
| Оңтүстік Қазақстан | 122 444 | 121 520 | 129 493 | 144 067 | 145 991 | 145 887 |
| Павлодар | 131 459 | 130 788 | 136 336 | 147 583 | 150 908 | 152 661 |
| Солтүстік Қазақстан | 118 049 | 119 239 | 134 838 | 146 493 | 149 159 | 160 030 |
| Шығыс Қазақстан | 128 293 | 128 186 | 133 274 | 151 381 | 156 334 | 157 427 |
| Астана қаласы | 124 334 | 125 260 | 129 517 | 136 063 | 141 004 | 142 168 |
| Алматы қаласы | 122 007 | 124 136 | 130 934 | 157 137 | 159 816 | 159 440 |

Жалғасы

Продолжение

| | Шілде Июль | Тамыз Август | Қыркүйек Сентябрь | Қазан Октябрь | Қараша Ноябрь | Желтоқсан Декабрь |
|-------------------------------|---------------|-----------------|----------------------|------------------|------------------|----------------------|
| Қазақстан Республикасы | 138 648 | 139 979 | 139 570 | 135 013 | 133 988 | 133 829 |
| Ақмола | 156 438 | 157 525 | 157 059 | 153 140 | 152 736 | 153 697 |
| Ақтөбе | 157 568 | 166 830 | 162 975 | 155 859 | 148 207 | 150 149 |
| Алматы | 151 399 | 150 533 | 149 272 | 147 164 | 146 237 | 145 453 |
| Батыс Қазақстан | 141 964 | 141 964 | 141 964 | 141 964 | 141 964 | 148 949 |
| Жамбыл | 139 821 | 139 821 | 139 821 | 153 294 | 153 294 | 144 551 |
| Қарағанды | 155 202 | 157 729 | 155 826 | 145 416 | 142 750 | 145 621 |
| Қостанай | 130 163 | 129 978 | 130 062 | 126 357 | 126 003 | 125 852 |
| Маңғыстау | 169 999 | 169 999 | 169 999 | 169 999 | 169 999 | 169 999 |
| Оңтүстік Қазақстан | 148 024 | 148 609 | 148 398 | 145 629 | 140 044 | 139 849 |
| Павлодар | 166 703 | 171 641 | 170 127 | 166 486 | 165 088 | 164 713 |
| Солтүстік Қазақстан | 162 437 | 168 505 | 166 468 | 157 404 | 155 137 | 150 209 |
| Шығыс Қазақстан | 167 267 | 171 669 | 172 382 | 167 605 | 163 672 | 163 734 |
| Астана қаласы | 145 186 | 146 242 | 149 989 | 150 927 | 147 022 | 144 628 |
| Алматы қаласы | 163 952 | 167 002 | 164 462 | 156 493 | 151 266 | 150 233 |

4.73 Өнеркәсіп кәсіпорындарының мақта-маталы маталарды сатып алу бағасы
Цены приобретения тканей хлопчатобумажных промышленными предприятиями

шаршы метріне теңгемен

в тенге за кв. м

| | 2010 | 2011 | 2012 | 2013 | 2014 |
|--|------|------|------|------|-------|
| Кезең соңына На конец периода | | | | | |
| Қазақстан Республикасы | 161 | 178 | 242 | 297 | 289 |
| Ақмола | 142 | 202 | 161 | 215 | 215 |
| Ақтөбе | 163 | 185 | 155 | 140 | ... |
| Атырау | ... | ... | 400 | 517 | 517 |
| Батыс Қазақстан | 132 | 165 | 185 | 195 | 248 |
| Жамбыл | 550 | 550 | 600 | 775 | 1 647 |
| Қарағанды | 180 | ... | 279 | 258 | ... |
| Қостанай | 113 | 200 | 237 | 295 | 223 |
| Қызылорда | 200 | 212 | 230 | 275 | 392 |
| Оңтүстік Қазақстан | 130 | 130 | 225 | 300 | ... |
| Павлодар | 217 | 123 | 160 | 345 | ... |
| Солтүстік Қазақстан | 138 | 228 | 192 | ... | 198 |
| Шығыс Қазақстан | 140 | 205 | 236 | 273 | 266 |
| Астана қаласы | 190 | 200 | 450 | 580 | 567 |
| Орта есеппен бір жылда В среднем за год | | | | | |
| Қазақстан Республикасы | 157 | 163 | 238 | 280 | 290 |
| Ақмола | 129 | 181 | 157 | 203 | 215 |
| Ақтөбе | 151 | 175 | 174 | 158 | ... |
| Атырау | ... | ... | 394 | 442 | 517 |
| Батыс Қазақстан | 125 | 144 | 174 | 198 | 247 |
| Жамбыл | 450 | 550 | 566 | 763 | 1 574 |
| Қарағанды | 175 | ... | 295 | 264 | ... |
| Қостанай | 113 | 161 | 213 | 280 | 225 |
| Қызылорда | 200 | 205 | 223 | 261 | 299 |
| Оңтүстік Қазақстан | 130 | 130 | 212 | 288 | ... |
| Павлодар | 216 | 175 | 143 | 310 | ... |
| Солтүстік Қазақстан | 135 | 222 | 188 | ... | 211 |
| Шығыс Қазақстан | 135 | 202 | 236 | 279 | 255 |
| Астана қаласы | 156 | 200 | 395 | 493 | 504 |

4.74 2014 жылы өнеркәсіп кәсіпорындарының мақта-маталы маталарды сатып алу бағасы
Цены приобретения тканей хлопчатобумажных промышленными предприятиями в 2014 году

шаршы метріне теңгемен

в тенге за кв. м

| | Қаңтар Январь | Ақпан Февраль | Наурыз Март | Сәуір Апрель | Мамыр Май | Маусым Июнь |
|-------------------------------|------------------|------------------|----------------|-----------------|--------------|----------------|
| Қазақстан Республикасы | 288 | 288 | 292 | 293 | 287 | 289 |
| Ақмола | 215 | 215 | 215 | 215 | 215 | 215 |
| Атырау | 517 | 517 | 517 | 517 | 517 | 517 |
| Батыс Қазақстан | 238 | 238 | 238 | 257 | 257 | 257 |
| Жамбыл | 1 550 | 1 550 | 1 550 | 1 550 | 1 550 | 1 550 |
| Қостанай | 228 | 228 | 228 | 228 | 223 | 223 |
| Қызылорда | 267 | 267 | 267 | 267 | 268 | 268 |
| Солтүстік Қазақстан | 216 | 216 | 233 | 214 | 206 | 217 |
| Шығыс Қазақстан | 239 | 239 | 243 | 243 | 243 | 265 |
| Астана қаласы | 393 | 383 | 400 | 427 | 566 | 561 |

Жалғасы

Продолжение

| | Шілде Июль | Тамыз Август | Қыркүйек Сентябрь | Қазан Октябрь | Қараша Ноябрь | Желтоқсан Декабрь |
|-------------------------------|---------------|-----------------|----------------------|------------------|------------------|----------------------|
| Қазақстан Республикасы | 290 | 289 | 289 | 291 | 289 | 289 |
| Ақмола | 215 | 215 | 215 | 215 | 215 | 215 |
| Атырау | 517 | 517 | 517 | 517 | 517 | 517 |
| Батыс Қазақстан | 257 | 243 | 243 | 248 | 248 | 248 |
| Жамбыл | 1 550 | 1 550 | 1 550 | 1 647 | 1 647 | 1 647 |
| Қостанай | 223 | 223 | 223 | 223 | 223 | 223 |
| Қызылорда | 270 | 292 | 318 | 361 | 392 | 392 |
| Солтүстік Қазақстан | 217 | 204 | 203 | 208 | 199 | 198 |
| Шығыс Қазақстан | 266 | 266 | 266 | 266 | 266 | 266 |
| Астана қаласы | 567 | 567 | 567 | 567 | 567 | 567 |

4.75 Өнеркәсіп кәсіпорындарының кешенді синтетикалық және жасанды жіптерден жасалған маталарды сатып алу бағасы
Цены приобретения тканей из нитей синтетических и искусственных комплексных промышленными предприятиями

шаршы метріне теңгемен

в тенге за кв. м

| | 2010 | 2011 | 2012 | 2013 | 2014 |
|-------------------------------|------|-------|-------|-------|------|
| Кезең соңына | | | | | |
| На конец периода | | | | | |
| Қазақстан Республикасы | 362 | 830 | 813 | 874 | 425 |
| Ақмола | 303 | 303 | 400 | 400 | ... |
| Ақтөбе | 299 | 370 | 399 | 528 | ... |
| Алматы | 320 | 120 | 120 | 145 | ... |
| Батыс Қазақстан | 492 | 570 | 570 | 522 | ... |
| Қостанай | 435 | 1 264 | 1 264 | 1 596 | ... |
| Қызылорда | 232 | 255 | 280 | 325 | 495 |
| Павлодар | ... | 362 | 339 | 339 | ... |
| Шығыс Қазақстан | 286 | 444 | 490 | 513 | 424 |
| Астана қаласы | 268 | 359 | 664 | 690 | 491 |
| Алматы қаласы | 199 | 275 | 204 | 204 | 212 |
| Орта есеппен бір жылда | | | | | |
| В среднем за год | | | | | |
| Қазақстан Республикасы | 324 | 738 | 832 | 860 | 421 |
| Ақмола | 294 | 303 | 354 | 400 | ... |
| Ақтөбе | 297 | 338 | 392 | 518 | ... |
| Алматы | 314 | 103 | 120 | 140 | ... |
| Батыс Қазақстан | 475 | 527 | 570 | 561 | ... |
| Қостанай | 369 | 1 194 | 1 264 | 1 531 | ... |
| Қызылорда | 232 | 239 | 264 | 309 | 437 |
| Павлодар | ... | 301 | 416 | 340 | ... |
| Шығыс Қазақстан | 274 | 435 | 522 | 512 | 409 |
| Астана қаласы | 304 | 353 | 645 | 679 | 459 |
| Алматы қаласы | 199 | 241 | 204 | 204 | 209 |

4.76 2014 жылы өнеркәсіп кәсіпорындарының кешенді синтетикалық және жасанды жіптерден жасалған маталарды сатып алу бағасы
Цены приобретения тканей из нитей синтетических и искусственных комплексных промышленными предприятиями в 2014 году

шаршы метріне теңгемен

в тенге за кв. м

| | Қаңтар Январь | Ақпан Февраль | Наурыз Март | Сәуір Апрель | Мамыр Май | Маусым Июнь |
|-------------------------------|------------------|------------------|----------------|-----------------|--------------|----------------|
| Қазақстан Республикасы | 410 | 412 | 417 | 418 | 420 | 423 |
| Қызылорда | 382 | 382 | 382 | 382 | 414 | 432 |
| Шығыс Қазақстан | 373 | 373 | 399 | 399 | 399 | 424 |
| Астана қаласы | 439 | 424 | 423 | 440 | 428 | 440 |
| Алматы қаласы | 204 | 204 | 204 | 204 | 212 | 212 |

Жалғасы

Продолжение

| | Шілде Июль | Тамыз Август | Қыркүйек Сентябрь | Қазан Октябрь | Қараша Ноябрь | Желтоқсан Декабрь |
|-------------------------------|---------------|-----------------|----------------------|------------------|------------------|----------------------|
| Қазақстан Республикасы | 422 | 423 | 427 | 426 | 425 | 425 |
| Қызылорда | 432 | 495 | 495 | 495 | 495 | 495 |
| Шығыс Қазақстан | 418 | 424 | 424 | 424 | 424 | 424 |
| Астана қаласы | 459 | 459 | 513 | 513 | 491 | 491 |
| Алматы қаласы | 212 | 212 | 212 | 212 | 212 | 212 |

4.77 Өнеркәсіп кәсіпорындарының тілінген немесе жарылған, бөліктерге бөлінген немесе аршылған, қалыңдығы 6 мм-ден жоғары қылқан жапырақты ағаш материалдарын сатып алу бағасы
Цены приобретения лесоматериалов хвойных пород, распиленных или расколотых, разрезанных на части или лущеных, толщиной более 6 мм промышленными предприятиями

текше метріне теңгемен

в тенге за куб. м

| | 2010 | 2011 | 2012 | 2013 | 2014 |
|-------------------------------|--------|--------|--------|--------|--------|
| Кезең соңына | | | | | |
| На конец периода | | | | | |
| Қазақстан Республикасы | 24 453 | 21 587 | 34 494 | 33 497 | 39 445 |
| Ақмола | 18 770 | 19 374 | 34 038 | 32 829 | 30 000 |
| Ақтөбе | 30 273 | 26 268 | 40 000 | 25 000 | ... |
| Алматы | 15 312 | 18 915 | 25 000 | 21 429 | ... |
| Батыс Қазақстан | 41 000 | 41 000 | 41 000 | 41 000 | ... |
| Қостанай | 35 210 | 36 029 | 36 000 | 36 000 | 35 578 |

Жалғасы

Продолжение

| | 2010 | 2011 | 2012 | 2013 | 2014 |
|-------------------------------|--------|--------|--------|--------|--------|
| Солтүстік Қазақстан | 27 034 | 29 340 | 26 458 | ... | ... |
| Шығыс Қазақстан | 22 067 | 24 560 | 25 259 | 22 029 | ... |
| Астана қаласы | 34 847 | 47 000 | 62 284 | 49 846 | 49 960 |
| Алматы қаласы | 33 308 | 41 593 | 45 368 | 46 061 | 46 061 |
| Орта есеппен бір жылда | | | | | |
| В среднем за год | | | | | |
| Қазақстан Республикасы | 24 313 | 20 359 | 32 426 | 35 127 | 38 750 |
| Ақмола | 19 140 | 19 454 | 29 588 | 35 085 | 30 000 |
| Ақтөбе | 31 482 | 26 304 | 33 446 | 30 477 | ... |
| Алматы | 14 929 | 17 302 | 22 599 | 23 420 | ... |
| Батыс Қазақстан | 40 750 | 41 000 | 41 000 | 37 201 | ... |
| Қостанай | 31 382 | 35 171 | 36 064 | 36 315 | 34 854 |
| Солтүстік Қазақстан | 26 778 | 27 889 | 26 324 | ... | ... |
| Шығыс Қазақстан | 23 909 | 24 376 | 24 307 | 24 972 | ... |
| Астана қаласы | 33 940 | 35 716 | 56 410 | 54 547 | 47 477 |
| Алматы қаласы | 30 083 | 37 638 | 43 903 | 46 061 | 46 061 |

4.78 2014 жылы өнеркәсіп кәсіпорындарының тілінген немесе жарылған, бөліктерге бөлінген немесе аршылған, қалыңдығы 6 мм-ден жоғары қылқан жапырақты ағаш материалдарын сатып алу бағасы
Цены приобретения лесоматериалов хвойных пород, распиленных или расколотых, разрезанных на части или лущеных, толщиной более 6 мм промышленными предприятиями в 2014 году

текше метріне теңгемен

в тенге за куб. м

| | Қаңтар Январь | Ақпан Февраль | Наурыз Март | Сәуір Апрель | Мамыр Май | Маусым Июнь |
|-------------------------------|------------------|------------------|----------------|-----------------|--------------|----------------|
| Қазақстан Республикасы | 38 081 | 37 259 | 37 259 | 38 437 | 39 014 | 39 304 |
| Ақмола | 30 000 | 30 000 | 30 000 | 30 000 | 30 000 | 30 000 |
| Қостанай | 35 222 | 35 222 | 35 222 | 35 222 | 32 609 | 34 693 |
| Астана қаласы | 47 471 | 45 968 | 45 968 | 45 968 | 45 968 | 47 612 |
| Алматы қаласы | 46 061 | 46 061 | 46 061 | 46 061 | 46 061 | 46 061 |

Жалғасы

Продолжение

| | Шілде Июль | Тамыз Август | Қыркүйек Сентябрь | Қазан Октябрь | Қараша Ноябрь | Желтоқсан Декабрь |
|-------------------------------|---------------|-----------------|----------------------|------------------|------------------|----------------------|
| Қазақстан Республикасы | 39 200 | 39 369 | 39 278 | 39 066 | 39 386 | 39 445 |
| Ақмола | 30 000 | 30 000 | 30 000 | 30 000 | 30 000 | 30 000 |
| Қостанай | 33 078 | 35 740 | 34 174 | 35 578 | 36 097 | 35 578 |
| Астана қаласы | 47 612 | 47 612 | 48 927 | 48 927 | 47 932 | 49 960 |
| Алматы қаласы | 46 061 | 46 061 | 46 061 | 46 061 | 46 061 | 46 061 |

4.79 Өнеркәсіп кәсіпорындарының сүректен және өзге де ағаш материалдарынан жасалған ағаш-жоңқалы тақталар және ұқсас тақталарды сатып алу бағасы
Цены приобретения плит древесно-стружечных и плит аналогичных из древесины и материалов одревесневших прочих промышленными предприятиями

текше метріне теңгемен

в тенге за куб. м

| | 2010 | 2011 | 2012 | 2013 | 2014 |
|-------------------------------|--------|--------|--------|--------|--------|
| Кезең соңына | | | | | |
| На конец периода | | | | | |
| Қазақстан Республикасы | 46 722 | 50 658 | 67 032 | 60 355 | 62 596 |
| Ақмола | 55 996 | 55 923 | 56 115 | 61 667 | ... |
| Ақтөбе | 40 263 | 44 372 | 51 340 | 54 083 | ... |
| Батыс Қазақстан | 52 857 | 44 991 | 60 615 | 55 614 | ... |
| Қарағанды | 49 102 | 76 438 | 82 824 | 65 181 | ... |
| Қостанай | 68 750 | 68 404 | 73 300 | 89 259 | 77 453 |
| Маңғыстау | ... | ... | 55 248 | 59 924 | 92 570 |
| Солтүстік Қазақстан | 43 624 | 51 624 | 54 359 | 60 348 | ... |
| Шығыс Қазақстан | 44 995 | 51 730 | 59 368 | 61 111 | 70 471 |
| Астана қаласы | 35 341 | 44 035 | 91 320 | 65 833 | 70 670 |
| Алматы қаласы | 63 350 | 82 214 | 70 301 | 81 621 | 76 129 |
| Орта есеппен бір жылда | | | | | |
| В среднем за год | | | | | |
| Қазақстан Республикасы | 42 996 | 46 807 | 63 512 | 59 789 | 62 243 |
| Ақмола | 53 506 | 56 079 | 56 044 | 59 934 | ... |
| Ақтөбе | 41 146 | 40 162 | 46 543 | 53 105 | ... |
| Батыс Қазақстан | 52 857 | 44 418 | 58 959 | 60 145 | ... |
| Қарағанды | 49 425 | 63 398 | 70 510 | 65 750 | ... |
| Қостанай | 60 645 | 68 119 | 72 044 | 81 910 | 74 252 |
| Маңғыстау | ... | ... | 53 647 | 58 719 | 90 790 |
| Солтүстік Қазақстан | 36 410 | 45 186 | 49 169 | 54 860 | ... |

Жалғасы

Продолжение

| | 2010 | 2011 | 2012 | 2013 | 2014 |
|-----------------|--------|--------|--------|--------|--------|
| Шығыс Қазақстан | 50 068 | 47 886 | 59 373 | 60 058 | 65 990 |
| Астана қаласы | 35 336 | 43 439 | 86 790 | 66 713 | 68 448 |
| Алматы қаласы | 58 150 | 72 247 | 74 490 | 78 447 | 77 384 |

4.80 2014 жылы өнеркәсіп кәсіпорындарының сүректен және өзге де ағаш материалдарынан жасалған ағаш-жоңқалы тақталар және ұқсас тақталарды сатып алу бағасы

Цены приобретения плит древесно-стружечных и плит аналогичных из древесины и материалов одревесневших прочих промышленными предприятиями в 2014 году

текше метріне теңгемен

в тенге за куб. м

| | Қаңтар Январь | Ақпан Февраль | Наурыз Март | Сәуір Апрель | Мамыр Май | Маусым Июнь |
|-------------------------------|------------------|------------------|----------------|-----------------|--------------|----------------|
| Қазақстан Республикасы | 62 090 | 61 323 | 62 946 | 62 237 | 61 923 | 62 241 |
| Қостанай | 68 453 | 69 623 | 69 623 | 70 774 | 70 774 | 74 108 |
| Маңғыстау | 82 388 | 82 388 | 92 570 | 92 570 | 92 570 | 92 570 |
| Шығыс Қазақстан | 68 397 | 66 615 | 61 853 | 60 291 | 64 406 | 64 505 |
| Астана қаласы | 67 214 | 67 315 | 67 315 | 67 315 | 67 315 | 67 315 |
| Алматы қаласы | 78 295 | 80 382 | 80 286 | 76 036 | 73 789 | 74 019 |

Жалғасы

Продолжение

| | Шілде Июль | Тамыз Август | Қыркүйек Сентябрь | Қазан Октябрь | Қараша Ноябрь | Желтоқсан Декабрь |
|-------------------------------|---------------|-----------------|----------------------|------------------|------------------|----------------------|
| Қазақстан Республикасы | 62 528 | 62 001 | 62 905 | 62 319 | 61 833 | 62 596 |
| Қостанай | 76 906 | 79 605 | 79 605 | 77 997 | 77 453 | 77 453 |
| Маңғыстау | 92 570 | 92 570 | 92 570 | 92 570 | 92 570 | 92 570 |
| Шығыс Қазақстан | 64 505 | 66 131 | 66 180 | 68 905 | 70 471 | 70 471 |
| Астана қаласы | 67 561 | 67 561 | 70 667 | 70 667 | 70 670 | 70 670 |
| Алматы қаласы | 76 115 | 80 736 | 81 043 | 76 129 | 76 129 | 76 129 |

4.81 Өнеркәсіп кәсіпорындарының портландцементті (ақтан басқа) сатып алу бағасы

Цены приобретения портландцемента (кроме белого) промышленными предприятиями

тоннасына теңгемен

в тенге за тонну

| | 2010 | 2011 | 2012 | 2013 | 2014 |
|--|--------|--------|--------|--------|--------|
| Кезең соңына На конец периода | | | | | |
| Қазақстан Республикасы | 11 983 | 16 427 | 17 015 | 16 300 | 15 773 |
| Ақмола | 10 397 | 16 390 | 17 052 | 16 716 | 16 011 |
| Ақтөбе | 12 984 | 16 438 | 17 472 | 17 248 | 17 341 |
| Алматы | 13 165 | 14 990 | 15 210 | 16 150 | 15 659 |
| Атырау | 15 334 | 19 890 | 18 447 | 17 960 | 17 231 |
| Батыс Қазақстан | 14 791 | 17 794 | 17 594 | 16 895 | 16 940 |
| Жамбыл | 9 655 | 12 809 | 14 014 | 14 085 | 13 748 |
| Қарағанды | 12 283 | 14 178 | 15 178 | 15 772 | 14 020 |
| Қызылорда | 27 000 | 12 148 | 15 570 | 17 192 | 16 710 |
| Маңғыстау | 15 636 | 17 839 | 18 218 | 16 891 | 13 903 |
| Оңтүстік Қазақстан | ... | 13 185 | 14 800 | 16 000 | ... |
| Павлодар | 11 000 | 14 676 | 16 220 | 15 326 | 14 847 |
| Солтүстік Қазақстан | 13 046 | 15 173 | 16 470 | 18 446 | 17 289 |
| Шығыс Қазақстан | 12 456 | 15 719 | 15 948 | 16 364 | 16 105 |
| Астана қаласы | 11 021 | 13 564 | 15 261 | 15 101 | 14 641 |
| Алматы қаласы | 11 856 | 14 551 | 15 754 | 15 535 | 14 850 |
| Орта есеппен бір жылда В среднем за год | | | | | |
| Қазақстан Республикасы | 11 771 | 14 983 | 16 553 | 17 150 | 16 977 |
| Ақмола | 10 175 | 13 561 | 15 708 | 17 352 | 16 416 |
| Ақтөбе | 13 108 | 14 125 | 16 940 | 17 906 | 18 012 |
| Алматы | 11 653 | 13 489 | 14 933 | 16 066 | 16 231 |
| Атырау | 14 673 | 16 624 | 18 489 | 18 095 | 17 687 |
| Батыс Қазақстан | 14 782 | 16 394 | 17 593 | 17 572 | 18 458 |
| Жамбыл | 10 016 | 12 413 | 12 864 | 13 997 | 13 639 |
| Қарағанды | 11 829 | 12 897 | 14 599 | 15 801 | 14 309 |
| Қызылорда | 27 000 | 11 858 | 13 724 | 16 738 | 16 686 |
| Маңғыстау | 15 853 | 16 886 | 18 082 | 17 533 | 15 974 |
| Оңтүстік Қазақстан | ... | 13 369 | 13 928 | 16 074 | ... |
| Павлодар | 10 931 | 12 648 | 15 012 | 15 653 | 15 204 |
| Солтүстік Қазақстан | 14 050 | 14 274 | 16 009 | 18 764 | 18 749 |
| Шығыс Қазақстан | 11 953 | 14 028 | 15 416 | 16 575 | 16 310 |
| Астана қаласы | 10 908 | 12 258 | 14 620 | 15 497 | 14 722 |
| Алматы қаласы | 11 847 | 13 441 | 14 285 | 15 796 | 15 302 |

4.82 2014 жылы өнеркәсіп кәсіпорындарының портландцементті (ақтан басқа) сатып алу бағасы
Цены приобретения портландцемента (кроме белого) промышленными предприятиями в 2014 году

тоннасына теңгемен

в тенге за тонну

| | Қаңтар Январь | Ақпан Февраль | Наурыз Март | Сәуір Апрель | Мамыр Май | Маусым Июнь |
|-------------------------------|------------------|------------------|----------------|-----------------|--------------|----------------|
| Қазақстан Республикасы | 16 911 | 16 818 | 16 879 | 16 751 | 16 915 | 17 224 |
| Ақмола | 16 716 | 16 687 | 16 992 | 16 362 | 16 417 | 16 011 |
| Ақтөбе | 17 391 | 17 638 | 17 896 | 18 018 | 17 893 | 17 954 |
| Алматы | 15 981 | 16 204 | 16 140 | 16 184 | 15 972 | 16 505 |
| Атырау | 17 784 | 17 784 | 17 784 | 18 433 | 18 433 | 17 851 |
| Батыс Қазақстан | 17 904 | 17 768 | 17 497 | 17 491 | 18 454 | 18 812 |
| Жамбыл | 12 505 | 12 505 | 14 460 | 15 480 | 14 136 | 13 325 |
| Қарағанды | 14 965 | 14 686 | 14 004 | 14 004 | 14 506 | 14 750 |
| Қызылорда | 16 662 | 16 662 | 16 662 | 16 662 | 16 662 | 16 662 |
| Маңғыстау | 16 891 | 15 392 | 15 673 | 17 707 | 17 805 | 16 609 |
| Павлодар | 15 081 | 15 081 | 15 081 | 15 083 | 15 326 | 15 326 |
| Солтүстік Қазақстан | 19 492 | 19 492 | 19 114 | 17 663 | 17 642 | 18 655 |
| Шығыс Қазақстан | 16 175 | 16 088 | 16 460 | 16 137 | 16 347 | 16 173 |
| Астана қаласы | 14 858 | 14 726 | 14 658 | 14 670 | 14 744 | 14 831 |
| Алматы қаласы | 15 257 | 15 191 | 15 225 | 15 059 | 15 122 | 15 274 |

Жалғасы

Продолжение

| | Шілде Июль | Тамыз Август | Қыркүйек Сентябрь | Қазан Октябрь | Қараша Ноябрь | Желтоқсан Декабрь |
|-------------------------------|---------------|-----------------|----------------------|------------------|------------------|----------------------|
| Қазақстан Республикасы | 17 680 | 17 639 | 17 305 | 17 111 | 16 801 | 15 773 |
| Ақмола | 16 606 | 16 606 | 16 606 | 16 011 | 16 011 | 16 011 |
| Ақтөбе | 18 487 | 18 284 | 18 634 | 18 717 | 17 953 | 17 341 |
| Алматы | 16 643 | 16 597 | 16 527 | 16 213 | 16 171 | 15 659 |
| Атырау | 17 399 | 17 399 | 17 399 | 17 399 | 17 399 | 17 231 |
| Батыс Қазақстан | 19 857 | 20 143 | 18 974 | 18 974 | 18 974 | 16 940 |
| Жамбыл | 13 325 | 13 475 | 13 475 | 13 748 | 13 748 | 13 748 |
| Қарағанды | 14 750 | 14 020 | 14 020 | 14 020 | 14 020 | 14 020 |
| Қызылорда | 16 710 | 16 710 | 16 710 | 16 710 | 16 710 | 16 710 |
| Маңғыстау | 16 349 | 16 155 | 16 155 | 14 686 | 14 843 | 13 903 |
| Павлодар | 15 326 | 15 326 | 15 326 | 15 326 | 15 326 | 14 847 |
| Солтүстік Қазақстан | 19 404 | 19 502 | 19 524 | 18 869 | 18 538 | 17 289 |
| Шығыс Қазақстан | 16 212 | 16 435 | 16 511 | 16 613 | 16 479 | 16 105 |
| Астана қаласы | 14 712 | 14 650 | 14 760 | 14 703 | 14 710 | 14 641 |
| Алматы қаласы | 15 710 | 15 835 | 15 387 | 15 416 | 15 324 | 14 850 |

Еуропалық экономикалық кеңістік елдеріндегі және Достастық мемлекеттеріндегі өндіруші кәсіпорындар бағасының серпіні Динамика цен предприятий-производителей в странах Европейского экономического пространства и государств Содружества

5. Еуропалық экономикалық кеңістік елдеріндегі және Достастық мемлекеттеріндегі өндіруші кәсіпорындар бағасының индексі Индекс цен предприятий-производителей в странах Европейского экономического пространства и государств Содружества

5.1 Еуропалық экономикалық кеңістік елдеріндегі өндіруші кәсіпорындар бағасының индексі Индекс цен предприятий-производителей в странах Европейского экономического пространства

кезең соңына, өткен жылғы желтоқсанға пайызбен

на конец периода, в процентах к декабрю предыдущего года

| | 2010 | 2011 | 2012 | 2013 | 2014 |
|-----------------------------------|-------|-------|-------|-------|-------|
| Еуро-аймақ-18¹⁾ | 105,3 | 104,3 | 102,1 | 99,2 | 97,3 |
| ЕО-28²⁾ | 105,9 | 104,9 | 101,9 | 99,4 | 96,9 |
| Австрия | 105,4 | 103,0 | 100,1 | 98,9 | 98,0 |
| Бельгия | 107,8 | 104,5 | 106,4 | 96,4 | 93,2 |
| Болгария | 112,0 | 100,0 | 105,4 | 97,2 | 99,1 |
| Венгрия | 110,9 | 107,4 | 100,8 | 98,6 | 97,5 |
| Германия | 105,1 | 104,0 | 101,5 | 99,6 | 98,4 |
| Греция | 106,9 | 105,7 | 102,1 | 100,0 | 94,7 |
| Дания | 109,6 | 102,3 | 104,9 | 100,0 | 94,6 |
| Ирландия | 102,7 | 104,4 | 102,2 | 101,4 | 97,1 |
| Испания | 105,3 | 105,2 | 102,7 | 100,6 | 96,3 |
| Италия | 104,6 | 104,0 | 102,0 | 97,9 | 97,9 |
| Кипр | 105,1 | 107,1 | 104,4 | 94,8 | 99,0 |
| Латвия | 105,8 | 99,9 | 104,2 | 99,6 | 100,5 |
| Литва | 109,7 | 109,5 | 102,9 | 98,2 | 91,7 |
| Мальта | 115,6 | 100,0 | 100,8 | 99,9 | 98,2 |
| Нидерланды | 107,5 | 105,0 | 104,2 | 97,4 | 92,2 |
| Польша | 107,2 | 107,1 | 100,6 | 98,8 | 96,9 |
| Португалия | 104,9 | 104,4 | 103,6 | 99,9 | 96,7 |
| Румыния | 108,4 | 100,5 | 104,8 | 101,0 | 99,5 |
| Словакия | 99,2 | 102,5 | 103,8 | 98,3 | 96,2 |
| Словения | 103,5 | 102,6 | 101,0 | 99,7 | 99,4 |
| Ұлыбритания | 107,7 | 108,2 | 101,1 | 100,9 | 94,0 |
| Финляндия | 109,7 | 102,8 | 103,0 | 99,9 | 98,1 |
| Франция | 105,4 | 104,6 | 101,7 | 99,9 | 97,2 |
| Чех Республикасы | 103,7 | 104,5 | 101,2 | 101,8 | 96,3 |
| Швеция | 105,8 | 96,9 | 100,4 | 100,1 | 99,4 |
| Эстония | 104,7 | 100,1 | 102,7 | 107,2 | 99,0 |

¹⁾ 2010 жылы - Еуро-аймақ-16, 2011-2012 – жылы Еуро-аймақ-17.

В 2010г. - Евро-зона 16, в 2011-2012гг. – Евро-зона-17.

²⁾ 2010 жылы – ЕО-27.

В 2010г. – ЕС-27.

Еуропалық экономикалық кеңістік елдеріндегі өндіруші кәсіпорындар бағасының индексі
Индекс цен предприятий-производителей в странах Европейского экономического пространства

өткен айға пайызбен

в процентах к предыдущему месяцу

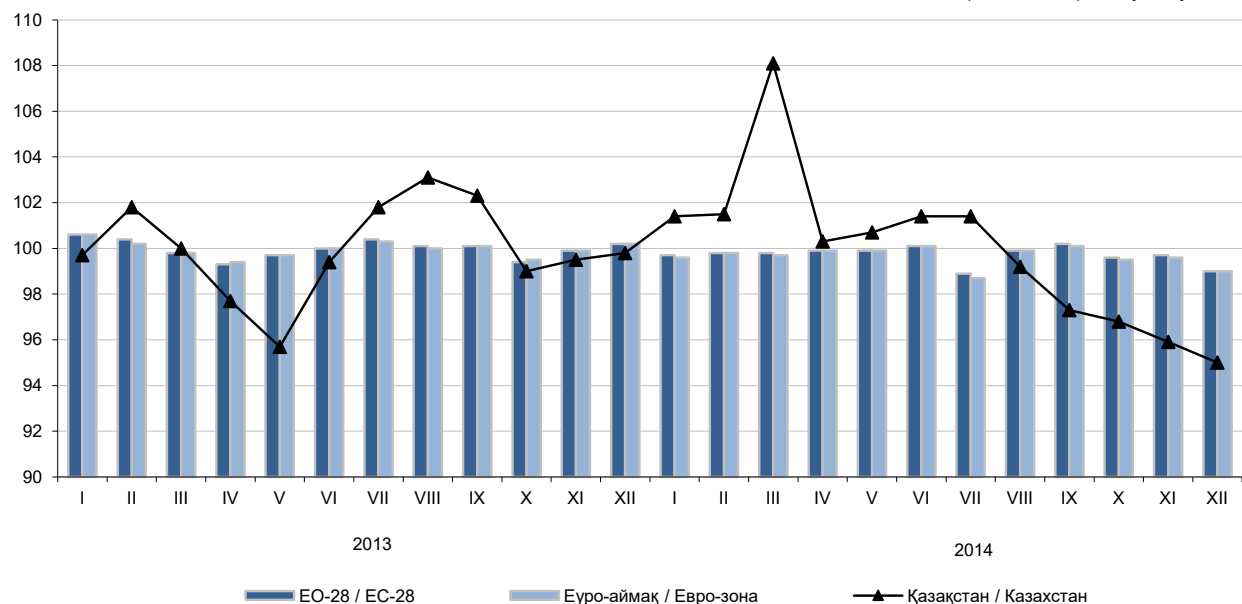

5.2 2014 жылы Еуропалық экономикалық кеңістік елдеріндегі өндіруші кәсіпорындар бағасының индексі
Индекс цен предприятий-производителей в странах Европейского экономического пространства в 2014 году

пайызбен

в процентах

| | Қаңтар Январь | Ақпан Февраль | Наурыз Март | Сәуір Апрель | Мамыр Май | Маусым Июнь |
|------------------------------------|------------------|------------------|----------------|-----------------|--------------|----------------|
| Өткен айға К предыдущему месяцу | | | | | | |
| Еуро-аймақ-18 | 99,7 | 99,8 | 99,8 | 99,9 | 99,9 | 100,1 |
| ЕО-28 | 99,6 | 99,8 | 99,7 | 99,9 | 99,9 | 100,1 |
| Австрия | 99,8 | 99,7 | 99,6 | 100,0 | 99,8 | 100,1 |
| Бельгия | 99,8 | 99,7 | 99,3 | 98,5 | 99,8 | 100,3 |
| Болгария | 100,0 | 100,0 | 99,8 | 99,8 | 100,1 | 100,0 |
| Венгрия | 100,0 | 100,3 | 99,5 | 99,8 | 99,2 | 100,4 |
| Германия | 99,9 | 99,9 | 99,8 | 99,9 | 99,8 | 100,0 |
| Греция | 100,3 | 98,5 | 100,7 | 101,3 | 100,4 | 100,4 |
| Дания | 99,9 | 100,4 | 99,1 | 100,3 | 101,0 | 99,6 |
| Ирландия | 100,1 | 99,8 | 99,9 | 100,0 | 100,2 | 99,9 |
| Испания | 98,7 | 99,3 | 100,2 | 100,2 | 100,9 | 100,9 |
| Италия | 100,0 | 100,0 | 99,8 | 99,7 | 99,9 | 100,1 |
| Кипр | 99,8 | 100,1 | 99,2 | 100,0 | 99,8 | 99,8 |
| Латвия | 101,0 | 99,7 | 99,8 | 100,7 | 99,0 | 100,6 |
| Литва | 99,2 | 99,1 | 100,0 | 99,6 | 98,5 | 99,1 |
| Мальта | 100,0 | 100,0 | 100,7 | 97,7 | 100,0 | 100,0 |
| Нидерланды | 99,7 | 99,5 | 99,1 | 99,9 | 99,5 | 100,3 |
| Польша | 100,1 | 99,8 | 99,8 | 99,8 | 99,8 | 100,0 |
| Португалия | 99,9 | 100,0 | 99,8 | 100,1 | 100,0 | 99,9 |
| Румыния | 99,9 | 99,7 | 99,7 | 101,7 | 99,7 | 99,7 |
| Словакия | 99,4 | 98,4 | 99,5 | 99,7 | 100,4 | 100,1 |
| Словения | 100,0 | 99,2 | 100,0 | 99,9 | 100,0 | 100,2 |
| Ұлыбритания | 99,5 | 100,0 | 99,7 | 99,8 | 99,7 | 99,8 |
| Финляндия | 100,2 | 100,1 | 99,3 | 100,1 | 100,0 | 100,3 |
| Франция | 99,4 | 99,9 | 99,5 | 99,8 | 99,4 | 100,0 |
| Чех Республикасы | 98,7 | 100,0 | 99,8 | 100,0 | 100,0 | 100,0 |
| Швеция | 100,0 | 99,7 | 99,7 | 99,4 | 100,0 | 99,9 |
| Эстония | 101,1 | 98,1 | 99,2 | 99,7 | 101,6 | 99,2 |

Жалғасы

Продолжение

| | Қаңтар Январь | Ақпан Февраль | Наурыз Март | Сәуір Апрель | Мамыр Май | Маусым Июнь |
|---|------------------|------------------|----------------|-----------------|--------------|----------------|
| Өткен жылғы тиісті айға К соответствующему месяцу предыдущего года | | | | | | |
| Еуро-аймақ-18 | 98,6 | 98,3 | 98,4 | 98,8 | 99,0 | 99,2 |
| ЕО-28 | 98,8 | 98,4 | 98,4 | 98,9 | 99,1 | 99,2 |
| Австрия | 98,5 | 98,2 | 98,2 | 98,5 | 98,8 | 99,2 |
| Бельгия | 96,1 | 95,8 | 95,2 | 94,9 | 95,2 | 95,5 |
| Болгария | 98,0 | 97,5 | 98,4 | 99,1 | 99,4 | 99,5 |
| Венгрия | 98,7 | 97,9 | 97,4 | 98,1 | 97,6 | 97,7 |
| Германия | 99,0 | 99,1 | 99,2 | 99,1 | 99,3 | 99,3 |
| Греция | 99,6 | 96,5 | 98,2 | 100,8 | 101,1 | 101,6 |
| Дания | 99,6 | 99,2 | 98,2 | 98,2 | 99,9 | 99,0 |
| Ирландия | 102,1 | 101,1 | 99,2 | 99,8 | 100,5 | 100,3 |
| Испания | 98,2 | 97,1 | 98,8 | 100,1 | 99,6 | 100,4 |
| Италия | 98,5 | 98,3 | 98,1 | 98,2 | 98,3 | 98,1 |
| Кипр | 95,2 | 94,6 | 94,4 | 95,3 | 95,7 | 96,4 |
| Латвия | 100,5 | 100,5 | 100,6 | 100,1 | 99,2 | 100,2 |
| Литва | 96,3 | 95,4 | 95,8 | 96,3 | 95,2 | 95,3 |
| Мальта | 100,0 | 100,3 | 100,8 | 98,1 | 98,1 | 98,1 |
| Нидерланды | 98,0 | 96,9 | 96,8 | 98,0 | 98,0 | 98,8 |
| Польша | 99,0 | 98,6 | 98,9 | 99,5 | 99,2 | 98,9 |
| Португалия | 98,5 | 98,5 | 98,6 | 99,4 | 99,5 | 99,5 |
| Румыния | 99,0 | 99,0 | 99,0 | 101,1 | 100,8 | 100,6 |
| Словакия | 97,3 | 96,2 | 95,8 | 95,4 | 96,3 | 96,6 |
| Словения | 99,7 | 98,9 | 98,5 | 98,5 | 98,5 | 98,8 |
| Ұлыбритания | 100,0 | 98,6 | 98,4 | 99,4 | 99,5 | 99,6 |
| Финляндия | 99,8 | 99,3 | 98,3 | 99,0 | 99,2 | 99,4 |
| Франция | 98,7 | 98,2 | 97,9 | 99,1 | 99,7 | 100,4 |
| Чех Республикасы | 99,4 | 99,4 | 99,2 | 99,6 | 99,9 | 99,8 |
| Швеция | 100,1 | 99,8 | 99,8 | 100,0 | 100,7 | 100,7 |
| Эстония | 100,3 | 98,4 | 95,8 | 95,4 | 100,5 | 93,4 |

Жалғасы

Продолжение

| | Шілде Июль | Тамыз Август | Қыркүйек Сентябрь | Қазан Октябрь | Қараша Ноябрь | Желтоқсан Декабрь |
|------------------------------------|---------------|-----------------|----------------------|------------------|------------------|----------------------|
| Өткен айға К предыдущему месяцу | | | | | | |
| Еуро-аймақ-18 | 98,9 | 99,9 | 100,2 | 99,6 | 99,7 | 99,0 |
| ЕО-28 | 98,7 | 99,9 | 100,1 | 99,5 | 99,6 | 99,0 |
| Австрия | 98,9 | 99,7 | 100,3 | 99,8 | 99,8 | 99,4 |
| Бельгия | 94,3 | 99,7 | 100,1 | 100,5 | 99,1 | 97,3 |
| Болгария | 99,4 | 99,9 | 100,2 | 101,3 | 99,4 | 98,8 |
| Венгрия | 97,6 | 100,2 | 100,3 | 99,4 | 99,3 | 99,2 |
| Германия | 99,3 | 99,9 | 100,0 | 99,8 | 100,0 | 99,4 |
| Греция | 100,0 | 99,9 | 100,0 | 98,6 | 98,6 | 96,7 |
| Дания | 98,4 | 99,3 | 100,5 | 97,7 | 99,2 | 98,5 |
| Ирландия | 100,1 | 99,8 | 100,0 | 99,9 | 98,7 | 98,6 |
| Испания | 99,6 | 99,9 | 100,5 | 99,5 | 98,9 | 98,9 |
| Италия | 99,5 | 100,0 | 100,1 | 99,4 | 99,8 | 99,2 |
| Кипр | 97,9 | 100,1 | 99,9 | 100,0 | 98,6 | 100,1 |
| Латвия | 100,2 | 100,1 | 100,1 | 99,6 | 99,7 | 99,9 |
| Литва | 95,2 | 99,8 | 99,8 | 99,7 | 98,9 | 98,0 |
| Мальта | 98,2 | 100,0 | 100,0 | 100,0 | 99,9 | 100,0 |
| Нидерланды | 97,5 | 99,8 | 100,5 | 98,8 | 98,9 | 96,8 |
| Польша | 98,6 | 100,1 | 99,8 | 99,4 | 99,4 | 98,8 |
| Португалия | 99,2 | 99,9 | 99,8 | 99,2 | 99,3 | 98,1 |
| Румыния | 100,2 | 99,9 | 99,9 | 99,9 | 99,8 | 99,0 |
| Словакия | 97,1 | 99,6 | 99,9 | 99,7 | 100,3 | 99,1 |
| Словения | 99,0 | 100,0 | 100,1 | 100,0 | 99,9 | 100,1 |
| Ұлыбритания | 97,5 | 99,7 | 99,6 | 98,6 | 99,4 | 99,3 |
| Финляндия | 99,6 | 100,0 | 100,1 | 99,5 | 99,6 | 98,8 |
| Франция | 99,4 | 99,7 | 100,5 | 99,7 | 99,8 | 99,2 |
| Чех Республикасы | 99,9 | 100,0 | 99,7 | 99,5 | 99,4 | 98,7 |
| Швеция | 100,2 | 100,3 | 100,0 | 100,3 | 99,9 | 100,3 |
| Эстония | 100,1 | 99,5 | 101,1 | 98,6 | 98,8 | 100,3 |

Жалғасы

Продолжение

| | Шілде Июль | Тамыз Август | Қыркүйек Сентябрь | Қазан Октябрь | Қараша Ноябрь | Желтоқсан Декабрь |
|---|---------------|-----------------|----------------------|------------------|------------------|----------------------|
| Өткен жылғы тиісті айға К соответствующему месяцу предыдущего года | | | | | | |
| Еуро-аймақ-18 | 99,9 | 98,6 | 98,6 | 98,7 | 98,4 | 97,3 |
| ЕО-28 | 99,8 | 98,5 | 98,4 | 98,5 | 98,2 | 96,9 |
| Австрия | 99,9 | 98,6 | 98,4 | 98,6 | 98,4 | 98,0 |
| Бельгия | 99,1 | 95,3 | 96,1 | 97,0 | 96,1 | 93,2 |
| Болгария | 99,9 | 99,0 | 99,4 | 100,8 | 100,3 | 99,1 |
| Венгрия | 100,2 | 97,1 | 97,7 | 98,3 | 98,8 | 97,5 |
| Германия | 99,9 | 99,2 | 99,0 | 99,0 | 99,1 | 98,4 |
| Греция | 99,3 | 99,8 | 100,1 | 99,6 | 98,1 | 94,7 |
| Дания | 99,2 | 96,7 | 96,7 | 95,5 | 95,8 | 94,6 |
| Ирландия | 100,1 | 98,6 | 99,2 | 99,6 | 98,4 | 97,1 |
| Испания | 100,1 | 99,4 | 99,7 | 99,8 | 98,5 | 96,3 |
| Италия | 98,1 | 98,0 | 98,0 | 98,4 | 98,4 | 97,9 |
| Кипр | 101,1 | 98,1 | 99,1 | 98,6 | 99,0 | 99,0 |
| Латвия | 100,4 | 100,3 | 100,2 | 99,9 | 99,7 | 100,5 |
| Литва | 100,0 | 94,9 | 94,4 | 94,8 | 93,4 | 91,7 |
| Мальта | 100,0 | 98,5 | 98,6 | 98,6 | 98,1 | 98,2 |
| Нидерланды | 99,7 | 97,2 | 97,2 | 96,9 | 95,5 | 92,2 |
| Польша | 100,0 | 98,9 | 98,6 | 98,5 | 98,1 | 96,9 |
| Португалия | 100,3 | 99,1 | 99,0 | 98,8 | 98,9 | 96,7 |
| Румыния | 99,6 | 100,8 | 100,4 | 100,5 | 100,5 | 99,5 |
| Словакия | 100,0 | 96,2 | 96,1 | 96,0 | 97,0 | 96,2 |
| Словения | 100,1 | 98,8 | 98,9 | 99,0 | 99,1 | 99,4 |
| Ұлыбритания | 99,4 | 97,2 | 96,8 | 96,5 | 96,2 | 94,0 |
| Финляндия | 100,1 | 99,1 | 99,2 | 99,1 | 99,2 | 98,1 |
| Франция | 99,7 | 98,6 | 98,6 | 98,6 | 98,0 | 97,2 |
| Чех Республикасы | 100,3 | 100,0 | 99,6 | 99,6 | 98,3 | 96,3 |
| Швеция | 99,9 | 100,3 | 99,9 | 100,1 | 99,9 | 99,4 |
| Эстония | 101,7 | 97,9 | 98,0 | 96,4 | 97,0 | 99,0 |

Ескерту: Еуропалық экономикалық кеңістік елдері бойынша деректер www.ec.europa.eu сайтынан белгілі бір күнге алынған және келесі кезеңдерде елдермен нақтылануы мүмкін.

Примечание: данные по странам европейского экономического пространства взяты с сайта www.ec.europa.eu на определенную дату и могут уточняться странами в последующий период.

5.3 Еуропалық экономикалық кеңістік елдерінде түпкілікті мақсат бойынша сыныпталған өнеркәсіп өнімдерін өндіруші кәсіпорындар бағасының индексі
Индекс цен предприятий-производителей промышленной продукции, классифицированной по конечному назначению, в странах Европейского экономического пространства

кезең соңына, өткен жылғы желтоқсанға пайызбен

на конец периода, в процентах к декабрю предыдущего года

| | 2010 | 2011 | 2012 | 2013 | 2014 | |
|--|-------|-------|-------|-------|-------|-----------------------------------|
| Еуро-аймақ-18¹⁾ | | | | | | Евро-зона-18¹⁾ |
| Өнеркәсіп бойынша барлығы | 105,3 | 104,3 | 102,1 | 99,2 | 97,3 | Всего по промышленности |
| Аралық тауарлар | 106,2 | 102,8 | 101,6 | 98,3 | 99,0 | Промежуточные товары |
| Энергия | 111,3 | 109,5 | 103,7 | 98,0 | 91,7 | Энергия |
| Күрделі тауарлар | 100,8 | 101,5 | 100,9 | 100,6 | 100,6 | Капитальные товары |
| Ұзақ мерзімді пайдаланылатын тауарлар | 101,4 | 102,3 | 101,0 | 100,6 | 101,3 | Товары длительного пользования |
| Қысқа мерзімді пайдаланылатын тауарлар | 101,7 | 103,2 | 102,3 | 100,9 | 99,0 | Товары краткосрочного пользования |
| ЕО-28²⁾ | | | | | | ЕС-28²⁾ |
| Өнеркәсіп бойынша барлығы | 105,9 | 104,9 | 101,9 | 99,4 | 96,9 | Всего по промышленности |
| Аралық тауарлар | 106,2 | 103,1 | 101,4 | 98,5 | 99,2 | Промежуточные товары |
| Энергия | 112,2 | 109,6 | 102,6 | 98,5 | 89,4 | Энергия |
| Күрделі тауарлар | 100,9 | 101,6 | 100,9 | 100,7 | 100,7 | Капитальные товары |
| Ұзақ мерзімді пайдаланылатын тауарлар | 101,7 | 102,3 | 101,0 | 100,6 | 101,0 | Товары длительного пользования |
| Қысқа мерзімді пайдаланылатын тауарлар | 102,0 | 103,8 | 102,6 | 101,0 | 98,9 | Товары краткосрочного пользования |

¹⁾ 2010 жылы - Еуро-аймақ-16, 2011-2012 – жылы Еуро-аймақ-17.

В 2010г. - Евро-зона-16, в 2011-2012гг. - Евро-зона-17.

²⁾ 2010 жылы – ЕО-27.

В 2010г. – ЕС-27.

5.4 2014 жылы Еуропалық экономикалық кеңістік елдерінде түпкілікті мақсат бойынша сыныпталған өнеркәсіп өнімдерін өндіруші кәсіпорындар бағасының индексі
Индекс цен предприятий-производителей промышленной продукции, классифицированной по конечному назначению, в странах Европейского экономического пространства в 2014 году

пайызбен

в процентах

| | Қаңтар Январь | Ақпан Февраль | Наурыз Март | Сәуір Апрель | Мамыр Май | Маусым Июнь | |
|---|------------------|------------------|----------------|-----------------|--------------|----------------|-----------------------------------|
| Өткен айға К предыдущему месяцу | | | | | | | |
| Еуро-аймақ-18 | | | | | | | Евро-зона-18 |
| Өнеркәсіп бойынша | | | | | | | Всего по |
| барлығы | 99,7 | 99,8 | 99,8 | 99,9 | 99,9 | 100,1 | промышленности |
| Аралық тауарлар | 100,1 | 99,9 | 99,8 | 100,0 | 100,0 | 100,0 | Промежуточные товары |
| Энергия | 98,6 | 99,5 | 99,2 | 99,3 | 99,7 | 100,5 | Энергия |
| Күрделі тауарлар | 100,2 | 100,0 | 100,1 | 100,0 | 100,0 | 100,1 | Капитальные товары |
| Ұзақ мерзімді пайдаланылатын тауарлар | 100,4 | 100,1 | 100,1 | 100,1 | 100,1 | 100,1 | Товары длительного пользования |
| Қысқа мерзімді пайдаланылатын тауарлар | 99,9 | 100,0 | 100,0 | 100,2 | 99,9 | 100,0 | Товары краткосрочного пользования |
| ЕО-28 | | | | | | | ЕС-28 |
| Өнеркәсіп бойынша | | | | | | | Всего по |
| барлығы | 99,6 | 99,8 | 99,7 | 99,9 | 99,9 | 100,1 | промышленности |
| Аралық тауарлар | 100,2 | 99,9 | 99,9 | 100,0 | 100,1 | 100,0 | Промежуточные товары |
| Энергия | 98,3 | 99,6 | 99,1 | 99,5 | 99,6 | 100,3 | Энергия |
| Күрделі тауарлар | 100,3 | 100,0 | 100,1 | 100,0 | 100,0 | 100,0 | Капитальные товары |
| Ұзақ мерзімді пайдаланылатын тауарлар | 100,3 | 100,1 | 100,0 | 100,0 | 100,0 | 100,1 | Товары длительного пользования |
| Қысқа мерзімді пайдаланылатын тауарлар | 100,0 | 100,0 | 100,1 | 100,1 | 99,9 | 100,0 | Товары краткосрочного пользования |
| Өткен жылғы тиісті айға К соответствующему месяцу предыдущего года | | | | | | | |
| Еуро-аймақ-18 | | | | | | | Евро-зона-18 |
| Өнеркәсіп бойынша | | | | | | | Всего по |
| барлығы | 98,6 | 98,3 | 98,4 | 98,8 | 99,0 | 99,2 | промышленности |
| Аралық тауарлар | 98,3 | 98,2 | 98,1 | 98,5 | 98,8 | 99,1 | Промежуточные товары |
| Энергия | 96,2 | 95,6 | 95,7 | 96,7 | 97,2 | 97,7 | Энергия |
| Күрделі тауарлар | 100,5 | 100,4 | 100,3 | 100,3 | 100,3 | 100,4 | Капитальные товары |
| Ұзақ мерзімді пайдаланылатын тауарлар | 100,8 | 100,9 | 100,8 | 100,8 | 100,8 | 101,0 | Товары длительного пользования |
| Қысқа мерзімді пайдаланылатын тауарлар | 100,6 | 100,6 | 100,5 | 100,7 | 100,5 | 100,3 | Товары краткосрочного пользования |
| ЕО-28 | | | | | | | ЕС-28 |
| Өнеркәсіп бойынша | | | | | | | Всего по |
| барлығы | 98,8 | 98,4 | 98,4 | 98,9 | 99,1 | 99,2 | промышленности |
| Аралық тауарлар | 98,5 | 98,4 | 98,4 | 98,7 | 99,0 | 99,2 | Промежуточные товары |
| Энергия | 96,4 | 95,1 | 95,1 | 96,7 | 97,2 | 97,7 | Энергия |
| Күрделі тауарлар | 100,7 | 100,5 | 100,5 | 100,4 | 100,4 | 100,4 | Капитальные товары |
| Ұзақ мерзімді пайдаланылатын тауарлар | 100,7 | 100,8 | 100,8 | 100,8 | 100,7 | 100,8 | Товары длительного пользования |
| Қысқа мерзімді пайдаланылатын тауарлар | 100,8 | 100,8 | 100,7 | 100,8 | 100,5 | 100,3 | Товары краткосрочного пользования |

Жалғасы

Продолжение

| | Шілде Июль | Тамыз Август | Қыркүйек Сентябрь | Қазан Октябрь | Қараша Ноябрь | Желтоқсан Декабрь | |
|--|---------------|-----------------|----------------------|------------------|------------------|----------------------|-----------------------------------|
| Өткен айға К предыдущему месяцу | | | | | | | |
| Еуро-аймақ-18 | | | | | | | Евро-зона-18 |
| Өнеркәсіп бойынша | | | | | | | Всего по |
| барлығы | 98,9 | 99,9 | 100,2 | 99,6 | 99,7 | 99,0 | промышленности |
| Аралық тауарлар | 99,3 | 99,9 | 99,9 | 99,9 | 99,7 | 99,5 | Промежуточные товары |
| Энергия | 96,5 | 99,6 | 101,0 | 99,1 | 99,3 | 96,9 | Энергия |
| Күрделі тауарлар | 100,4 | 100,1 | 100,1 | 100,1 | 100,0 | 100,0 | Капитальные товары |
| Ұзақ мерзімді пайдаланылатын тауарлар | 101,0 | 99,9 | 100,1 | 100,1 | 100,0 | 100,1 | Товары длительного пользования |
| Қысқа мерзімді пайдаланылатын тауарлар | 100,1 | 99,9 | 99,7 | 99,4 | 99,9 | 99,9 | Товары краткосрочного пользования |
| ЕО-28 | | | | | | | ЕС-28 |

Жалғасы

Продолжение

| | Шілде Июль | Тамыз Август | Қыркүйек Сентябрь | Қазан Октябрь | Қараша Ноябрь | Желтоқсан Декабрь | |
|--|---------------|-----------------|----------------------|------------------|------------------|----------------------|-----------------------|
| Өнеркәсіп бойынша | | | | | | | Всего по |
| барлығы | 98,7 | 99,9 | 100,1 | 99,5 | 99,6 | 99,0 | промышленности |
| Аралық тауарлар | 99,4 | 100,0 | 99,9 | 99,9 | 99,7 | 99,6 | Промежуточные товары |
| Энергия | 95,6 | 99,6 | 100,6 | 98,4 | 98,8 | 96,3 | Энергия |
| Күрделі тауарлар | 100,4 | 100,1 | 100,0 | 100,0 | 100,0 | 100,1 | Капитальные товары |
| Ұзақ мерзімді | | | | | | | Товары длительного |
| пайдаланылатын тауарлар | 100,8 | 99,9 | 100,1 | 100,1 | 100,0 | 100,1 | пользования |
| Қысқа мерзімді | | | | | | | Товары краткосрочного |
| пайдаланылатын тауарлар | 100,1 | 99,9 | 99,7 | 99,5 | 99,9 | 99,9 | пользования |
| Өткен жылғы тиісті айға | | | | | | | |
| К соответствующему месяцу предыдущего года | | | | | | | |
| Еуро-аймақ-18 | | | | | | | Евро-зона-18 |
| Өнеркәсіп бойынша | | | | | | | Всего по |
| барлығы | 99,9 | 98,6 | 98,6 | 98,7 | 98,4 | 97,3 | промышленности |
| Аралық тауарлар | 100,0 | 99,4 | 99,5 | 99,6 | 99,4 | 99,0 | Промежуточные товары |
| Энергия | 99,4 | 95,6 | 95,7 | 96,1 | 95,0 | 91,7 | Энергия |
| Күрделі тауарлар | 100,0 | 100,4 | 100,5 | 100,6 | 100,6 | 100,6 | Капитальные товары |
| Ұзақ мерзімді | | | | | | | Товары длительного |
| пайдаланылатын тауарлар | 100,0 | 101,0 | 101,0 | 101,0 | 101,1 | 101,3 | пользования |
| Қысқа мерзімді | | | | | | | Товары краткосрочного |
| пайдаланылатын тауарлар | 100,0 | 99,8 | 99,5 | 99,2 | 99,2 | 99,0 | пользования |
| ЕО-28 | | | | | | | ЕС-28 |
| Өнеркәсіп бойынша | | | | | | | Всего по |
| барлығы | 99,8 | 98,5 | 98,4 | 98,5 | 98,2 | 96,9 | промышленности |
| Аралық тауарлар | 100,0 | 99,5 | 99,6 | 99,7 | 99,6 | 99,2 | Промежуточные товары |
| Энергия | 99,1 | 94,6 | 94,6 | 94,6 | 93,5 | 89,4 | Энергия |
| Күрделі тауарлар | 100,0 | 100,5 | 100,6 | 100,7 | 100,7 | 100,7 | Капитальные товары |
| Ұзақ мерзімді | | | | | | | Товары длительного |
| пайдаланылатын тауарлар | 100,0 | 100,8 | 100,8 | 100,8 | 100,9 | 101,0 | пользования |
| Қысқа мерзімді | | | | | | | Товары краткосрочного |
| пайдаланылатын тауарлар | 100,0 | 99,8 | 99,4 | 99,1 | 99,1 | 98,9 | пользования |

5.5 Достастық мемлекеттеріндегі өндіруші кәсіпорындар бағасының индексі Индекс цен предприятий-производителей в государствах Содружества

пайызбен

в процентах

| | 2010 | 2011 | 2012 | 2013 | 2014 |
|--|-------|-------|-------|-------|-------|
| Кезең соңына, өткен жылғы желтоқсанға | | | | | |
| На конец периода, к декабрю предыдущего года | | | | | |
| Қазақстан | 112,9 | 120,3 | 102,1 | 99,5 | 98,4 |
| Әзірбайжан | 104,3 | 112,8 | 98,6 | 102,6 | 61,1 |
| Армения | 115,7 | 109,7 | 108,6 | 105,1 | 108,4 |
| Беларусь | 119,3 | 249,4 | 121,0 | 110,7 | 113,4 |
| Қырғызстан | 124,3 | 114,8 | 103,5 | 89,2 | 108,0 |
| Молдова | 106,5 | 108,1 | 104,5 | 104,0 | 104,0 |
| Ресей | 116,7 | 112,0 | 105,1 | 103,7 | 105,9 |
| Тәжікстан | 127,2 | 115,5 | 106,3 | 102,1 | 104,7 |
| Украина | 118,7 | 114,2 | 100,3 | 101,7 | 131,8 |
| Өткен жылға | | | | | |
| К предыдущему году | | | | | |
| Қазақстан | 125,2 | 127,2 | 103,5 | 99,7 | 109,5 |
| Әзірбайжан | 128,3 | 123,9 | 104,5 | 96,1 | 94,9 |
| Армения | 122,6 | 109,1 | 107,0 | 104,7 | 108,5 |
| Беларусь | 113,6 | 171,4 | 176,0 | 113,6 | 112,8 |
| Қырғызстан | 122,9 | 121,8 | 105,2 | 97,4 | 101,5 |
| Молдова | 107,9 | 106,8 | 105,7 | 103,2 | 105,5 |
| Ресей | 114,9 | 117,3 | 106,8 | 103,4 | 106,1 |
| Тәжікстан | 130,2 | 105,7 | 114,2 | 103,9 | 100,8 |
| Украина | 120,9 | 119,0 | 103,7 | 99,9 | 117,1 |

Достастық мемлекеттеріндегі өндіруші кәсіпорындар бағасының өзгеруі
Изменение цен предприятий-производителей в государствах Содружества

кезең соңына, өткен жылғы желтоқсанға пайызбен,
 өсім +, төмендеуі -

на конец периода, в процентах к декабрю предыдущего года,
 прирост +, снижение -

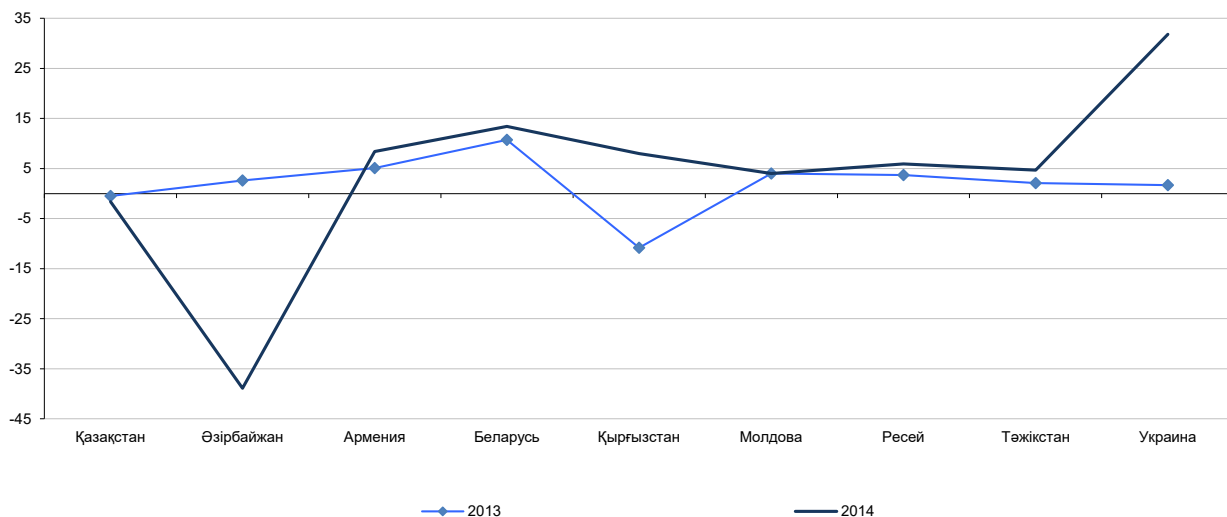

5.6 2014 жылы Достастық мемлекеттеріндегі өндіруші кәсіпорындар бағасының индексі
Индекс цен предприятий-производителей в государствах Содружества в 2014 году

өткен айға пайызбен

в процентах к предыдущему месяцу

| | Қаңтар Январь | Ақпан Февраль | Наурыз Март | Сәуір Апрель | Мамыр Май | Маусым Июнь |
|------------------|------------------|------------------|----------------|-----------------|--------------|----------------|
| Қазақстан | 101,4 | 101,5 | 108,1 | 100,3 | 100,7 | 101,4 |
| Әзірбайжан | 98,7 | 101,7 | 98,8 | 100,0 | 102,4 | 101,8 |
| Армения | 101,1 | 100,1 | 99,6 | 103,0 | 102,3 | 99,6 |
| Беларусь | 101,2 | 100,9 | 100,8 | 101,1 | 101,0 | 101,0 |
| Қырғызстан | 98,6 | 103,4 | 103,8 | 99,8 | 100,1 | 99,1 |
| Молдова | 100,3 | 100,9 | 100,7 | 100,8 | 101,0 | 101,2 |
| Ресей | 100,4 | 99,6 | 102,3 | 100,7 | 100,4 | 100,8 |
| Тәжікстан | 100,1 | 100,1 | 100,6 | 100,2 | 99,4 | 100,1 |
| Украина | 100,5 | 99,8 | 102,7 | 106,1 | 104,3 | 103,6 |

Жалғасы

Продолжение

| | Шілде Июль | Тамыз Август | Қыркүйек Сентябрь | Қазан Октябрь | Қараша Ноябрь | Желтоқсан Декабрь |
|------------------|---------------|-----------------|----------------------|------------------|------------------|----------------------|
| Қазақстан | 101,4 | 99,2 | 97,3 | 96,8 | 95,9 | 95,0 |
| Әзірбайжан | 96,1 | 95,7 | 96,0 | 91,1 | 91,7 | 80,4 |
| Армения | 99,9 | 101,4 | 98,7 | 98,6 | 100,1 | 103,9 |
| Беларусь | 101,6 | 101,2 | 101,8 | 101,2 | 100,4 | 100,7 |
| Қырғызстан | 101,1 | 99,7 | 101,5 | 99,2 | 100,9 | 100,3 |
| Молдова | 100,2 | 98,9 | 99,8 | 99,7 | 100,1 | 100,3 |
| Ресей | 101,6 | 100,0 | 99,2 | 100,3 | 99,5 | 100,8 |
| Тәжікстан | 101,7 | 100,1 | 100,8 | 100,8 | 100,2 | 100,5 |
| Украина | 102,7 | 102,6 | 102,4 | 99,3 | 104,2 | 100,0 |

«Қазақстан Республикасындағы өнеркәсіптегі баға және өндірістік сипаттағы көрсетілген қызметтерге тарифтер»/ Статистикалық жинақ / Астана қаласы 2015

«Цены в промышленности и тарифы на услуги производственного характера в Республике Казахстан» / Статистический сборник / г. Астана 2015

Шығаруға жауапты:
Баға статистикасы басқармасы
Басқарма басшысы Ә. Шауенова
тел. +7 7172 74 90 57

Ответственный за выпуск:
Управление статистики цен
Руководитель Управления А. Шауенова
тел. +7 7172 74 90 57

«Керемет баспа үйі» ЖШС
Мекенжай: Астана қаласы, Сілеті көшесі 30, 5 офис
тел. +7 7172 33 13 84

ТОО «Керемет баспа үйі»
Адрес: г. Астана, ул. Силети 30, офис 5
тел. +7 7172 33 13 84